

BRVM 10	148,36
Variation Jour	↓ -0,60 %
Variation annuelle	↑ 13,36 %



BULLETIN OFFICIEL DE LA COTE

N° 221

jeudi 18 novembre 2021

Site : www.brvm.org

BRVM Composite	193,20
Variation Jour	↓ -0,01 %
Variation annuelle	↑ 32,90 %

Evolution des indices

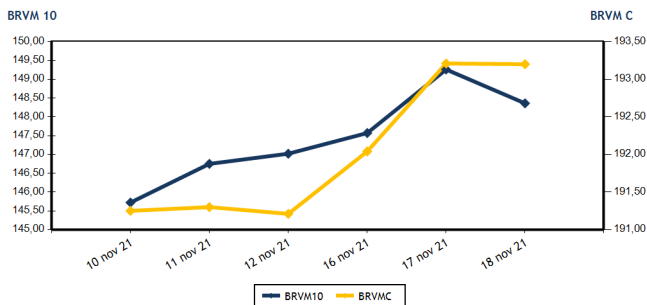

Volumes et valeurs transigés

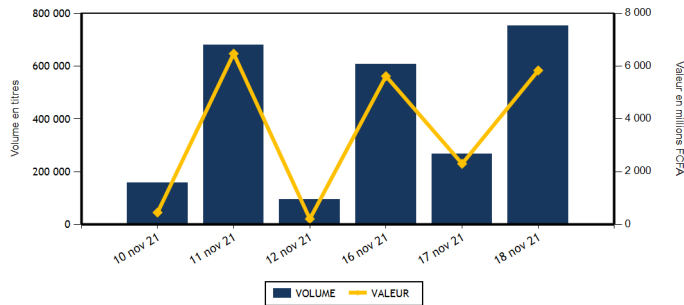

Actions	Niveau	Evol. Jour
Capitalisation boursière (FCFA)(Actions & Droits)	5 812 069 746 846	-0,01 %
Volume échangé (Actions & Droits)	251 374	141,48 %
Valeur transigée (FCFA) (Actions & Droits)	672 010 809	4,96 %
Nombre de titres transigés	43	0,00 %
Nombre de titres en hausse	12	-20,00 %
Nombre de titres en baisse	17	6,25 %
Nombre de titres inchangés	14	16,67 %

Obligations	Niveau	Evol. Jour
Capitalisation boursière (FCFA)	7 171 091 160 635	-0,30 %
Volume échangé	501 365	209,89 %
Valeur transigée (FCFA)	5 161 687 222	211,19 %
Nombre de titres transigés	8	100,00 %
Nombre de titres en hausse	0	-100,00 %
Nombre de titres en baisse	0	
Nombre de titres inchangés	8	300,00 %

PLUS FORTES HAUSSES

Titres	Cours	Evol. Jour	Evol. annuelle
SOLIBRA CI (SLBC)	134 000	6,35 %	163,26 %
BANK OF AFRICA CI (BOAC)	5 200	5,05 %	41,50 %
BANK OF AFRICA SENEGAL (BOAS)	2 605	4,41 %	74,25 %
SUCRIVOIRE (SCRC)	1 000	2,56 %	100,00 %
ORAGROUP TOGO (ORGT)	4 090	2,25 %	-1,45 %

PLUS FORTES BAISES

Titres	Cours	Evol. Jour	Evol. annuelle
CFAO MOTORS CI (CFAC)	1 295	-7,50 %	259,72 %
SICOR CI (SICC)	6 170	-7,43 %	401,63 %
SAFCA CI (SAFC)	520	-5,45 %	85,71 %
SMB CI (SMBC)	6 600	-4,35 %	114,29 %
FILTISAC CI (FTSC)	1 800	-2,70 %	11,80 %

INDICES SECTORIELS

Base = 100 au 14 juin 1999	Nombre de sociétés	Valeur	Evol. Jour	Evol. annuelle	Volume	Valeur	PER moyen
BRVM - INDUSTRIE	12	99,71	1,66 %	175,06 %	42 203	80 162 310	22,16
BRVM - SERVICES PUBLICS	4	447,86	-0,21 %	9,11 %	46 817	361 070 010	7,92
BRVM - FINANCES	15	70,88	0,57 %	18,15 %	111 547	110 178 954	13,91
BRVM - TRANSPORT	2	569,62	-2,45 %	50,42 %	1 212	2 727 810	9,51
BRVM - AGRICULTURE	5	242,87	0,83 %	180,64 %	38 408	101 597 590	15,20
BRVM - DISTRIBUTION	7	416,67	-3,36 %	84,02 %	10 537	15 789 885	26,31
BRVM - AUTRES SECTEURS	1	919,24	-0,67 %	166,07 %	650	484 250	4,31
BRVM - PETITES CAPITALISATIONS	-	-	-	-	-	-	-

Indicateurs	1er et 2è Comp.	BRVM PC
PER moyen du marché	13,78	
Taux de rendement moyen du marché	6,22	
Taux de rentabilité moyen du marché	6,75	
Nombre de sociétés cotées	46	
Nombre de lignes obligataires	97	
Volume moyen annuel par séance	316 116,00	
Valeur moyenne annuelle par séance	1 671 931 091,39	

Indicateurs	1er et 2è Comp.	BRVM PC
Ratio moyen de liquidité	4,53	
Ratio moyen de satisfaction	67,94	
Ratio moyen de tendance	1 498,23	
Ratio moyen de couverture	6,67	
Taux de rotation moyen du marché	0,02	
Prime de risque du marché	1,36	
Nombre de SGI participantes	26	

Définitions

Volume moyen annuel par séance = Valeur annuelle échangée / nombre de séances
 Valeur moyenne annuelle par séance = Valeur annuelle échangée / nombre de séances
 Ratio moyen de liquidité = Moyenne des ratios de liquidité (Titres échangés / Volume des ordres de vente)
 Ratio moyen de satisfaction = Moyenne des ratios de satisfaction (Titres échangés / Volume des ordres d'achat)
 Ratio moyen de tendance = Moyenne des ratios de tendance (Volume des ordres d'achat / Volume des ordres de vente)
 Ratio moyen de couverture = Moyenne des ratios de couverture (Volume des ordres de vente / Volume des ordres d'achat)

Taux moyen de rotation = moyenne des taux de rotation des actions cotées (volume transigé / capi flottante)
 PER moyen du marché = moyenne des PER des actions cotées ayant un PER positif
 Taux de rendement moyen = moyenne des taux de rendement des actions cotées ayant distribué un dividende
 Taux de rentabilité moyen = moyenne des taux de rentabilité des actions cotées
 Prime de risque du marché = (1 / le PER moyen du marché) - le taux de référence actuel des emprunts d'Etat



BRVM - BOURSE REGIONALE DES VALEURS MOBILIERES
 BRVM - Société Anonyme au capital de 3.062.040.000 CFA - RC : CI - ABJ - 1997 - B - 208435 - CC : 9819725 - E
 Siège Social : Abidjan - CÔTE D'IVOIRE. Adresse : 18, Rue Joseph ANOMA (Rue des Banques) - Abidjan
 Tél : +225 20 32 66 85 / 86, Fax : +225 20 32 66 84, Mail : brvm@brvm.org, Site Web : www.brvm.org

MARCHE DES ACTIONS

Symbole	Titre	Cours Précédent	Cours du jour		Variation jour	Séance de cotation		Cours Référence	Variation de l'année précédente	Dernier dividende payé		Rdt. Net	PER
			Ouv.	Clôt.		Volume	Valeur			Montant net	Date		
SECTEUR - INDUSTRIE		99,71	points	↑	1,66 %								
CABC	SICABLE CI	1 160	1 160	1 160	0,00 %	201	233 160	1 160	14,85 %	133,00	2-août-21	11,47 %	5,89
FTSC	FILTISAC CI	1 850	1 850	1 800	-2,70 %	3 651	6 646 675	1 800	11,80 %	235,00	30-juil.-21	13,06 %	7,15
NEIC	NEI-CEDA CI	540	525	540	0,00 %	23 680	12 069 490	540	134,78 %	9,00	28-juin-01		8,61
NTLC	NESTLE CI	4 670	4 670	4 670	0,00 %	247	1 153 490	4 670	1 359,38 %	363,67	30-juil.-21	7,79 %	4,93
SEMC	CROWN SIEM CI	700	700	700	0,00 %	100	70 000	700	250,00 %	16,92	29-sept.-17		23,94
SIVC	AIR LIQUIDE CI	615	605	605	-1,63 %	705	425 775	605	227,03 %	63,00	29-sept.-17		
SLBC	SOLIBRA CI	126 000	134 000	134 000	6,35 %	1	134 000	134 000	163,26 %	2 736,00	3-août-21	2,04 %	12,59
SMBC	SMB CI	6 900	6 900	6 600	-4,35 %	2 726	18 904 365	6 600	114,29 %	810,00	15-juil.-21	12,27 %	5,48
STBC	SITAB CI	4 845	4 850	4 850	0,10 %	7 091	32 369 935	4 850	815,09 %	436,12	2-juil.-21	8,99 %	10,19
TTRC	TRITURAF CI-Ste en Liquidation	490	SP	SP	0,00 %			490	0,00 %	1 440,00	19-juil.-02		
UNLC	UNILEVER CI	4 550	NC	NC	0,00 %			4 550	9,24 %	1 233,00	9-juil.-12		
UNXC	UNIWAX CI	2 155	2 140	2 150	-0,23 %	3 801	8 155 420	2 150	115,00 %	18,00	16-juil.-21	0,84 %	120,65
TOTAL						42 203	80 162 310						22,16
SECTEUR - SERVICES PUBLICS		447,86	points	↓	-0,21 %								
CIEC	CIE CI	1 995	1 995	1 980	-0,75 %	380	754 775	1 980	32,00 %	167,14	14-juil.-21	8,44 %	6,86
ONTBF	ONATEL BF	3 950	3 950	3 900	-1,27 %	28 421	110 928 275	3 900	36,13 %	399,56	1-juin-21	10,25 %	8,54
SDCC	SODE CI	4 450	4 495	4 495	1,01 %	100	449 500	4 495	50,33 %	337,50	27-juil.-21	7,51 %	9,39
SNTS	SONATEL SN	13 900	14 000	13 900	0,00 %	17 916	248 937 460	13 900	2,96 %	1 225,00	17-mai-21	8,81 %	6,91
TOTAL						46 817	361 070 010						7,92
SECTEUR - FINANCES		70,88	points	↑	0,57 %								
BICC	BICI CI	5 995	5 995	6 000	0,08 %	4 883	29 297 985	6 000	-10,18 %	50,00	6-juil.-21	0,83 %	21,40
BOAB	BANK OF AFRICA BN	5 405	5 400	5 405	0,00 %	551	2 977 050	5 405	46,28 %	436,00	20-mai-21	8,07 %	8,23
BOABF	BANK OF AFRICA BF	5 615	5 615	5 615	0,00 %	112	628 880	5 615	49,73 %	370,00	3-mai-21	6,59 %	7,02
BOAC	BANK OF AFRICA CI	4 950	4 950	5 200	5,05 %	4 477	22 219 200	5 200	41,50 %	315,00	12-mai-21	6,06 %	7,32
BOAM	BANK OF AFRICA ML	1 650	1 650	1 650	0,00 %	359	585 600	1 650	46,67 %	271,00	15-mai-19		48,25
BOAN	BANK OF AFRICA NG	5 100	5 100	5 070	-0,59 %	526	2 673 055	5 070	44,86 %	429,66	6-mai-21	8,47 %	8,88
BOAS	BANK OF AFRICA SENEGAL	2 495	2 495	2 605	4,41 %	6 559	16 715 050	2 605	74,25 %	161,01	1-juin-21	6,18 %	8,15
CBIBF	CORIS BANK INTERNATIONAL	9 120	9 120	9 110	-0,11 %	372	3 370 890	9 110	12,47 %	406,00	6-juil.-21	4,46 %	8,48
ECOC	ECOBANK COTE D'IVOIRE	4 350	4 300	4 350	0,00 %	3 814	16 414 750	4 350	11,68 %	294,30	6-mai-21	6,77 %	7,98
ETIT	ECOBANK TRANS. INCORP. TG	13	13	13	0,00 %	85 343	1 109 459	13	0,00 %	1,21	28-avr.-17		4,35
NSBC	NSIA BANQUE COTE D'IVOIRE	6 190	6 185	6 200	0,16 %	537	3 322 300	6 200	3,33 %	77,69	27-juil.-20	1,25 %	21,30
ORGT	ORAGROUP TOGO	4 000	4 090	4 090	2,25 %	60	245 400	4 090	-1,45 %	59,52	17-juil.-20	1,46 %	30,07
SAFC	SAFCA CI	550	520	520	-5,45 %	1 592	829 720	520	85,71 %	23,04	29-juil.-11		
SGBC	SOCIETE GENERALE COTE D'IVOIRE	10 950	10 945	10 940	-0,09 %	114	1 245 035	10 940	35,15 %	368,30	30-juin-21	3,37 %	7,03
SIBC	SOCIETE IVOIRIENNE DE BANQUE	3 800	3 845	3 800	0,00 %	2 248	8 544 580	3 800	40,74 %	360,00	23-juil.-21	9,47 %	6,28
TOTAL						111 547	110 178 954						13,91
SECTEUR - TRANSPORT		569,62	points	↓	-2,45 %								
SDSC	BOLLORE	2 410	2 350	2 350	-2,49 %	1 212	2 727 810	2 350	51,61 %	100,00	11-août-21	4,26 %	9,51
SVOC	MOVIS CI	2 395	SP	SP	0,00 %			2 395	0,00 %	270,00	5-juil.-99		

TOTAL

1 212

2 727 810

9,51

MARCHE DES ACTIONS

Symbole	Titre	Cours Précédent	Cours du jour		Variation jour	Séance de cotation		Cours Référence	Variation de l'année précédente	Dernier dividende payé		Rdt. Net	PER
			Ouv.	Clôt.		Volume	Valeur			Montant net	Date		
SECTEUR - AGRICULTURE		242,87	points		↑	0,83 %							
PALC	PALM CI	6 670	6 660	6 550	-1,80 %	811	5 396 715	6 550	191,11 %	102,51	27-août-21	1,57 %	28,75
SCRC	SUCRIVOIRE	975	950	1 000	2,56 %	22 483	20 456 565	1 000	100,00 %	40,50	20-août-21	4,05 %	10,96
SICC	SICOR CI	6 665	6 170	6 170	-7,43 %	43	266 205	6 170	401,63 %	1 919,00	25-sept.-00		3,74
SOGC	SOGB CI	5 000	4 860	5 100	2,00 %	14 658	73 326 200	5 100	117,02 %	250,00	15-juil.-21	4,90 %	14,40
SPHC	SAPH CI	5 195	5 090	5 295	1,92 %	413	2 151 905	5 295	278,21 %	132,30	24-août-21	2,50 %	18,12
TOTAL						38 408	101 597 590						15,20
SECTEUR - DISTRIBUTION		416,67	points		↓	-3,36 %							
ABJC	SERVAIR ABIDJAN CI	2 000	2 000	2 000	0,00 %	416	831 900	2 000	61,29 %	164,96	30-sept.-19		
BNBC	BERNABE CI	2 300	2 265	2 300	0,00 %	649	1 491 055	2 300	283,33 %	45,00	19-juil.-19		24,18
CFAC	CFAO MOTORS CI	1 400	1 450	1 295	-7,50 %	6 110	8 107 375	1 295	259,72 %	22,15	15-juil.-21	1,71 %	62,14
PRSC	TRACTAFRIC MOTORS CI	3 245	3 240	3 235	-0,31 %	103	329 055	3 235	47,38 %	162,90	2-sept.-21	5,04 %	17,78
SHEC	VIVO ENERGY CI	900	900	895	-0,56 %	1 151	1 010 990	895	49,17 %	63,90	26-nov.-20	7,14 %	
TTLC	TOTAL CI	2 100	2 100	2 100	0,00 %	162	340 200	2 100	32,08 %	109,31	27-sept.-21	5,21 %	17,29
TTLS	TOTAL SN	1 890	1 890	1 895	0,26 %	1 946	3 679 310	1 895	5,28 %	223,60	30-juil.-21	11,80 %	10,18
TOTAL						10 537	15 789 885						26,31
AUTRES SECTEURS		919,24	points		↓	-0,67 %							
STAC	SETAO CI	750	745	745	-0,67 %	650	484 250	745	166,07 %	66,15	16-juil.-21	8,88 %	4,31
TOTAL						650	484 250						4,31
TOTAL - Marché des actions						251 374	672 010 809						

MARCHE DES DROITS

Symbole	Titre	Cours Précédent	Cours du jour		Variation jour	Séance de cotation		Cours Référence	Variation depuis l'origine	Parité	Periode de négociation	
			Ouv.	Clôt.		Volume	Valeur				Début	fin
TOTAL												
TOTAL - Marché des droits												

TROISIEME COMPARTIMENT - BRVM PETITES CAPITALISATIONS

Symbole	Titre	Cours Précédent	Cours du jour		Variation jour	Séance de cotation		Cours Référence	Variation depuis l'origine
			Ouv.	Clôt.		Volume	Valeur		
TOTAL									
TOTAL - 3ème Compartiment - BRVM PC									

Légende:
 (d) Ex-dividende (d) Variation par rapport au cours de référence
 Cours du jour: Ouv.: Ouverture Clôt.: Clôture Moy.: Moyen
 Mentions : NC: Non Coté Ex-c: Ex-coupon Ex-d: Ex-droit SP: Suspendu Val-T: Valeur Théorique
 PER = Cours / BNPA selon les données disponibles Rdt. Net: Rendement net (DNPA / Cours)
 Comp.: 1 - Premier Compartiment 2 - Second Compartiment 3 - Compartiment de croissance
 Ratio de liquidité = Titres échangés / Volume des ordres de vente
 : Progression de l'indice sectoriel : Stabilité de l'indice sectoriel : Recul de l'indice sectorie

MARCHE DES OBLIGATIONS

Symbole	Titre	Valeur nominale	Cours Précédent	Cours du jour	Cours Référence	Séance de cotation		Coupon couru	Coupon d'intérêt		Type Amort	
						Volume	Valeur	Période Montant net		Eché.		
OBLIGATIONS D'ETAT												
EOM.01	ETAT DU MALI 6.20% 2016-2023	3 332	3 332	NC	3 332			101,31	A	206,58	23-mai-22	ACD
EOM.02	Etat du Mali 6.50% 2017-2024	6 000	6 000	6 000	6 000	500	3 000 000	226,52	A	390,00	20-avr.-22	AC
EOM.03	ETAT DU MALI 6,50 % 2018-2025	8 000	8 000	NC	8 000			78,36	A	650,00	5-oct.-22	AC
EOM.04	ETAT DU MALI 6,50% 2019-2027	10 000	10 000	NC	10 000			229,73	A	650,00	12-juil.-22	AC
EOM.05	ETAT DU MALI 6,50% 2020-2028	10 000	10 000	NC	10 000			420,27	A	650,00	27-mars-22	ACD
EOM.06	ETAT DU MALI 6,50% 2020-2027	10 000	10 500	NC	10 500			628,63	A	650,00	30-nov.-21	AC
EOM.07	ETAT DU MALI 6.50% 2021-2031	10 000	10 500	10 500	10 500	505	5 102 500	384,66	A	650,00	16-avr.-22	AC
EOS.05	ETAT SENEGAL 6.50% 2013-2023	10 000	10 000	NC	10 000			197,83	S	325,00	29-janv.-22	ACD
EOS.06	ETAT SENEGAL 6.50% 2014-2021	1 000	1 000	NC	1 000			30,91	S	32,50	27-nov.-21	ACD
EOS.07	ETAT SENEGAL 6.30% 2015-2025	10 000	10 500	NC	10 500			305,51	S	317,59	25-nov.-21	ACD
TPBF.010	TPBF 6,50% 2020 - 2028	10 000	10 300	NC	10 300			105,94	S	325,00	20-mars-22	ACD
TPBF.011	TPBF 6,50 % 2020-2028	10 000	10 000	10 000	10 000	150	1 500 000	233,15	S	325,00	9-janv.-22	ACD
TPBF.012	TPBF 6.50% 2021-2031	10 000	10 500	NC	10 500			96,96	S	325,00	25-mars-22	ACD
TPBF.013	TPBF 6,50 % 2021 - 2031	10 000	10 500	NC	10 500			238,45	S	325,00	6-janv.-22	ACD
TPBF.04	TPBF 6.50% 2017-2027	10 000	10 000	10 000	10 000	2	20 000	195,89	S	327,67	31-janv.-22	ACD
TPBF.05	TPBF 6,50% 2017-2024	10 000	10 500	NC	10 500			252,19	S	325,00	29-déc.-21	ACD
TPBF.06	TPBF 6.50% 2018-2025	10 000	10 500	NC	10 500			295,62	S	325,89	5-déc.-21	ACD
TPBF.07	TPBF 6,50% 2018- 2025	10 000	10 000	10 000	10 000	133	1 330 000	5,39	S	325,00	15-mai-22	AC
TPBF.08	TPBF 6,50% 2019-2027	10 000	10 000	NC	10 000			21,37	S	322,33	6-mai-22	ACD
TPBF.09	TPBF 6,50% 2019 - 2027	10 000	10 500	NC	10 500			73,21	S	325,00	8-avr.-22	ACD
TPBJ.01	TPBJ 6.50% 2017-2027	10 000	10 500	NC	10 500			400,68	A	650,00	7-avr.-22	ACD
TPBJ.02	TPBJ 6.50% 2018-2025	10 000	10 500	NC	10 500			305,57	S	325,00	29-nov.-21	ACD
TPBJ.03	TPBJ 6,50% 2020-2028	10 000	10 450	NC	10 450			151,37	A	650,00	25-août-22	AC
TPCI.016	TPCI 6.55% 2014-2022	10 000	10 000	NC	10 000			326,60	A	655,00	20-mai-22	ACD
TPCI.017	TPCI 3% 2014-2024	10 000	10 000	NC	10 000			124,59	S	150,00	19-déc.-21	ACD
TPCI.018	TPCI 5.85% 2014-2021	10 000	10 000	NC	10 000			242,95	S	292,50	19-déc.-21	ACD
TPCI.019	TPCI 5.99% 2015-2025	10 000	10 000	10 000	10 000	62	620 000	308,53	A	599,00	14-mai-22	ACD
TPCI.020	TPCI 5.85% 2015-2022	10 000	10 120	NC	10 120			70,71	S	292,50	5-avr.-22	ACD
TPCI.021	TPCI 6% 2016-2028	10 000	9 925	NC	9 925			368,22	A	600,00	8-avr.-22	ACD
TPCI.022	TPCI 5.90% 2016 - 2026	10 000	10 000	NC	10 000			252,16	A	590,00	15-juin-22	ACD
TPCI.023	TPCI 5.90% 2016-2026	10 000	10 160	NC	10 160			1,62	A	590,00	17-nov.-22	ACD
TPCI.024	TPCI 6.25% 2017-2029	10 000	10 300	NC	10 300			84,13	S	312,50	31-mars-22	ACD
TPCI.025	TPCI 5,95% 2017-2024 A	10 000	10 000	NC	10 000			40,87	S	297,50	24-avr.-22	ACD
TPCI.026	TPCI 5,95% 2017-2024 B	10 000	10 050	NC	10 050			13,15	S	297,50	10-mai-22	ACD
TPCI.027	TPCI 6% 2017-2025	10 000	10 000	NC	10 000			232,79	S	300,00	29-déc.-21	ACD
TPCI.028	TPCI 6% 2018 - 2026	10 000	10 500	NC	10 500			177,53	A	600,00	2-août-22	ACD
TPCI.029	TPCI 6% 2018-2026	10 000	10 300	NC	10 300			49,32	A	600,00	19-oct.-22	ACD
TPCI.030	TPCI 5,95% 2018-2025	9 000	9 270	NC	9 270			231,80	S	268,48	13-déc.-21	ACD
TPCI.031	TPCI 5,75% 2019 - 2026	10 000	10 000	NC	10 000			237,88	A	575,00	20-juin-22	ACD
TPCI.032	TPCI 2,23% 2019-2026	10 000		NC				276,76	A	669,00	20-juin-22	ACD
TPCI.033	TPCI 5.75% 2019-2026	10 000	10 500	NC	10 500			382,81	A	575,00	20-mars-22	ACD
TPCI.034	TPCI 6% 2019-2029	10 000	10 000	NC	10 000			399,45	A	600,00	20-mars-22	ACD
TPCI.035	TPCI 5,75% 2019 -2026	10 000	10 000	NC	10 000			204,79	A	575,00	11-juil.-22	ACD
TPCI.036	TPCI 5,75% 2019- 2026	10 000	10 140	NC	10 140			140,21	A	575,00	21-août-22	ACD
TPCI.037	TPCI 5,80% 2019-2026	10 000	10 000	NC	10 000			554,58	A	580,00	4-déc.-21	ACD
TPCI.038	TPCI 5,75% 2019-2026	10 000	10 300	NC	10 300			549,79	A	575,00	4-déc.-21	ACD
TPCI.039	TPCI 5,75% 2019 - 2026	10 000	10 500	10 500	10 500	500 005	5 150 052 500	50,41	A	575,00	17-oct.-22	ACD
TPCI.040	TPCI 5,75% 2019-2026	10 000	10 000	NC	10 000			491,51	A	575,00	10-janv.-22	ACD
TPCI.041	TPCI 5,80% 2020-2027	10 000	10 700	NC	10 700			417,92	A	580,00	28-févr.-22	ACD
TPCI.042	TPCI 5,90% 2020-2030	10 000	10 500	NC	10 500			425,12	A	590,00	28-févr.-22	ACD
TPCI.043	TPCI 5,90% 2020 - 2030	10 000	10 500	NC	10 500			337,84	A	590,00	23-avr.-22	ACD
TPCI.044	TPCI 5,80% 2020 - 2027	10 000	10 000	NC	10 000			332,11	A	580,00	23-avr.-22	ACD
TPCI.045	TPCI 5,80% 2020 -2027	10 000	10 000	NC	10 000			246,30	A	580,00	16-juin-22	ACD
TPCI.046	TPCI 5,90% 2020 - 2030	10 000	10 500	NC	10 500			250,55	A	590,00	16-juin-22	ACD
TPCI.047	TPCI 5,80% 2020 - 2027	10 000	10 000	NC	10 000			246,30	A	580,00	16-juin-22	ACD
TPCI.048	TPCI 5,80% 2020- 2027	10 000	10 220	NC	10 220			177,97	A	580,00	29-juil.-22	ACD
TPCI.049	TPCI 5,90% 2020- 2030	10 000	10 085	NC	10 085			181,04	A	590,00	29-juil.-22	ACD
TPCI.050	TPCI 5,90% 2020-2030	10 000	10 000	NC	10 000			132,55	A	590,00	28-août-22	ACD
TPCI.051	TPCI 5,80% 2020-2027	10 000	10 000	NC	10 000			74,68	A	580,00	2-oct.-22	ACD
TPCI.052	TPCI 5,90 % 2020-2030	10 000	10 250	NC	10 250			75,97	A	590,00	2-oct.-22	ACD

jeudi 18 novembre 2021

TPCI.O53	TPCI 5,80% 2020-2027	10 000	10 600	NC	10 600	613,37	A	580,00	28-oct.-21	ACD
TPCI.O54	TPCI 5,90% 2020-2030	10 000	10 300	NC	10 300	623,95	A	590,00	28-oct.-21	ACD
TPCI.O55	TPCI 5,80% 2020-2027	10 000	10 500	NC	10 500	522,79	A	580,00	24-déc.-21	ACD
TPCI.O56	TPCI 5,90% 2020-2030	10 000	10 500	NC	10 500	531,81	A	590,00	24-déc.-21	ACD
TPCI.O57	TPCI 5,80% 2020-2027	10 000	10 000	NC	10 000	576,82	A	580,00	20-nov.-21	ACD
TPCI.O58	TPCI 5,80% 2021-2028	10 000	10 075	NC	10 075	403,62	A	580,00	9-mars-22	ACD
TPCI.O59	TPCI 5,90% 2021-2031	10 000	10 500	NC	10 500	410,58	A	590,00	9-mars-22	ACD
TPCI.O60	TPCI 5,80% 2021-2028	10 000	10 000	NC	10 000	300,33	A	580,00	13-mai-22	ACD
TPCI.O61	TPCI 5,90% 2021-2031	10 000	10 000	NC	10 000	305,51	A	590,00	13-mai-22	ACD
TPCI.O62	TPCI 5,80 % 2021 -2028	10 000	10 300	NC	10 300	224,05	A	580,00	30-juin-22	ACD
TPCI.O63	TPCI 5,90% 2021 -2031	10 000	10 000	NC	10 000	155,26	A	590,00	30-juin-22	ACD
TPCI.O64	TPCI 5,80 % 2021 - 2028	10 000	10 000	NC	10 000	149,37	A	580,00	16-août-22	ACD
TPCI.O65	TPCI 5,90% 2021-2031	10 000	10 050	NC	10 050	79,21	A	590,00	30-sept.-22	ACD
TPNE.O1	TRESOR PUBLIC DU NIGER 6,50% 2019-2026	10 000	10 500	NC	10 500	418,49	A	650,00	28-mars-22	ACD
TPNE.O2	TRESOR PUBLIC DU NIGER 6,50% 2019 - 2026	10 000	10 500	NC	10 500	194,11	A	650,00	1-août-22	ACD
TPNE.O3	TRESOR PUBLIC DU NIGER 6,5% 2020-2027	10 000	10 500	NC	10 500	195,89	A	650,00	31-juil.-22	ACD
TOTAL						501 357		5 161 625 000		

OBLIGATIONS REGIONALES

BIDC.O4	BIDC-EBID 6.10% 2017-2027	7 500	7 500	NC	7 500	194,28	A	457,50	16-juin-22	ACD
BIDC.O5	BIDC-EBID 6,40% 2019-2026	10 000	10 500	NC	10 500	224,35	S	320,00	12-janv.-22	ACD
BIDC.O6	BIDC-EBID 6,50 % 2021-2028	10 000	10 500	NC	10 500	327,67	S	327,67	18-nov.-21	ACD
BOAD.O12	BOAD 5.95% 2014-2021	10 000	10 000	NC	10 000	533,05	A	595,00	26-déc.-21	ACD
CRRH.O1	CRRH-UEMOA 6.10% 2012-2022	10 000	9 925	NC	9 925	160,79	S	305,00	13-févr.-22	AC
CRRH.O2	CRRH-UEMOA 6.10% 2012-2024	10 000	10 000	NC	10 000	103,62	S	305,00	17-juil.-22	AC
CRRH.O3	CRRH-UEMOA 6% 2013-2023	10 000	10 000	NC	10 000	37,91	S	300,00	26-avr.-22	AC
CRRH.O4	CRRH-UEMOA 6% 2014-2024	10 000	9 975	NC	9 975	231,15	S	300,00	30-déc.-21	AC
CRRH.O5	CRRH-UEMOA 5.85% 2015-2025	10 000	10 230	NC	10 230	216,00	S	290,10	4-janv.-22	AC
CRRH.O6	CRRH-UEMOA 5.85% 2016-2026	10 000	10 230	NC	10 230	219,38	S	292,50	3-janv.-22	ACD
CRRH.O7	CRRH-UEMOA 5.95% 2017-2029	6 667	6 650	NC	6 650.33	1,10	S	198,33	17-mai-22	AC
CRRH.O8	CRRH-UEMOA 5.95% 2018-2030	7 917	7 898	NC	7 897.67	193,05	S	235,52	21-déc.-21	AC
CRRH.O9	CRRH-UEMOA 6.05% 2018-2033	8 333	8 333	NC	8 333	206,63	S	252,08	21-déc.-21	AC
TOTAL						0		0		

OBLIGATIONS PRIVEES

BHSN.O1	DIASPORA BONDS BHS 6,25% 2019-	10 000	10 500	NC	10 500	220,66	S	309,93	10-janv.-22	ACD
FNSBC.O1	FCTC NSIA BANQUE 7 % 2020-2025	7 778	7 778	7 777	7 777.78	8	62 222	98,94	16-déc.-21	ACD
PADS.O3	PAD 6,60% 2020-2027	10 000	10 000	NC	10 000	54,40	S	330,00	19-avr.-22	ACD
SNLC.O1	SENELEC 6,50% 2018-2025	7 000	7 350	NC	7 350	65,36	S	227,50	27-mars-22	AC
SNTS.O2	SONATEL 6,50% 2020-2027	10 000	10 000	NC	10 000	209,31	S	308,11	16-janv.-22	ACD
TOTAL						8		62 222		

SUKUK ET TITRES ASSIMILES

SUKCI.S2	SUKUK CI 5.75% 2016-2023	10 000	10 400	NC	10 400	115,00	S	289,10	7-mars-22	ACD
SUKSN.S2	SUKUK SN 6% 2016-2026	10 000	10 400	NC	10 400	191,67	S	306,67	26-janv.-22	ACD
SUKTG.S1	SUKUK TG 6.5% 2016-2026	10 000	10 400	NC	10 400	191,05	S	377,99	17-févr.-22	ACD
TOTAL						0		0		

TOTAL - Marché des obligations

501 365 5 161 687 222

Légende :
 (#) (*) Ex-Coupon couru (#)Cours de référence amorti / Coupon couru Ex-c (#)Ex-marge de profits
 Cours du jour: Ouv.: Ouverture Clôt.: Clôture Moy.: Moyen
 Type Amort: Type d'amortissement IF: In Fine AC: Amortissement Constant AD: Amortissement Dégressif ACD: Amortissement Constant Différé
 Période: Périodicité de paiement des coupons A: Annuelle S: Semestrielle T: Trimestrielle
 Eché.: Échéance de paiement des intérêts
 Mentions: NC: Non Coté Ex-c: Ex-coupon ou Ex-droit SP: Suspendu

INFORMATIONS

OPERATIONS EN COURS

Emetteur	Opération
ETAT DU NIGER	Première cotation - TRESOR PUBLIC DU NIGER 6,30 % 2021-2031 - Première cotation le 23 novembre 2021

AVIS

Entité	N°	Nature	Objet
--------	----	--------	-------

COMMUNIQUES

Emetteur	N°	Nature	Objet
----------	----	--------	-------

QUANTITES RESIDUELLES

MARCHE DES ACTIONS

Symbole	Titre	Quantité résiduelle à l'achat	Cours Achat / Vente		Quantité résiduelle à la vente	Cours de Référence
ABJC	SERVAIR ABIDJAN CI	238	1,950	/ 2,000	759	2 000
BICC	BICI CI	316	5,995	/ 6,000	23 390	6 000
BNBC	BERNABE CI	239	2,300	/ 2,350	31	2 300
BOAB	BANK OF AFRICA BN	48	5,405	/ 5,450	90	5 405
BOABF	BANK OF AFRICA BF	2 537	5,615	/ 5,795	100	5 615
BOAC	BANK OF AFRICA CI	312	5,010	/ 5,200	55	5 200
BOAM	BANK OF AFRICA ML	209	1,600	/ 1,650	160	1 650
BOAN	BANK OF AFRICA NG	23	5,070	/ 5,170	7	5 070
BOAS	BANK OF AFRICA SENEGAL	345	2,605	/ 2,675	120	2 605
CABC	SICABLE CI	289	1,150	/ 1,160	875	1 160
CBIBF	CORIS BANK INTERNATIONAL	2	9,100	/ 9,105	113	9 110
CFAC	CFAO MOTORS CI	1 098	1,295	/ 1,300	223	1 295
CIEC	CIE CI	85	1,980	/ 1,990	206	1 980
ECOC	ECOBANK COTE D'IVOIRE	1 266	4,300	/ 4,350	274	4 350
ETIT	ECOBANK TRANS. INCORP. TG			/ Marché	14 998 236	13
FTSC	FILTISAC CI	29	1,785	/ 1,800	609	1 800
NEIC	NEI-CEDA CI	11	535	/ 540	1 141	540
NSBC	NSIA BANQUE COTE D'IVOIRE	1 001	6,115	/ 6,200	4	6 200
NTLC	NESTLE CI	350	4,490	/ 4,670	1 868	4 670
ONTBF	ONATEL BF	103	3,875	/ 3,900	17 670	3 900
ORGT	ORAGROUP TOGO	50	3,905	/ 4,090	292	4 090
PALC	PALM CI	265	6,550	/ 6,740	516	6 550
PRSC	TRACTAFRIC MOTORS CI	94	3,060	/ 3,235	122	3 235
SAFC	SAFCA CI			/ 520	744	520
SCRC	SUCRIVOIRE	1 990	990	/ 1,000	788	1 000
SDCC	SODE CI	33	4,450	/ 4,500	1 023	4 495
SDSC	BOLLORE	100	2,300	/ 2,350	921	2 350
SEMC	CROWN SIEM CI	26	690	/ 695	400	700
SGBC	SOCIETE GENERALE COTE D'IVOIRE	48	10,600	/ 10,950	155	10 940
SHEC	VIVO ENERGY CI	75	850	/ 895	920	895
SIBC	SOCIETE IVOIRIENNE DE BANQUE	152	3,790	/ 3,840	565	3 800
SICC	SICOR CI			/ 6,170	177	6 170
SIVC	AIR LIQUIDE CI	6 188	600	/ 605	205	605
SLBC	SOLIBRA CI	1	126,100	/ 134,000	1	134 000
SMBC	SMB CI	10	6,900	/ 6,950	1 500	6 600
SNTS	SONATEL SN	19	13,865	/ 13,900	3 029	13 900
SOGC	SOGB CI	10	5,000	/ 5,100	810	5 100
SPHC	SAPH CI	63	5,195	/ 5,295	230	5 295
STAC	SETAO CI	50	700	/ 745	850	745
STBC	SITAB CI	10	4,545	/ 4,850	34	4 850
SVOC	MOVIS CI			/		2 395
TTLC	TOTAL CI	101	2,010	/ 2,095	500	2 100
TTLS	TOTAL SN	1	1,895	/ 1,980	50	1 895
TTRC	TRITURAF CI-Ste en Liquidation			/		490
UNLC	UNILEVER CI	34	4,550	/ 4,570	5	4 550
UNXC	UNIWAX CI	316	2,075	/ 2,155	1 139	2 150

QUANTITES RESIDUELLES**MARCHE DES DROITS**

Symbole	Titre	Quantité résiduelle à l'achat	Cours Achat / Vente	Quantité résiduelle à la vente	Cours de Référence
---------	-------	-------------------------------	---------------------	--------------------------------	--------------------

TROISIEME COMPARTIMENT - BRVM PETITES CAPITALISATIONS

Symbole	Titre	Quantité résiduelle à l'achat	Cours Achat / Vente	Quantité résiduelle à la vente	Cours de Référence
---------	-------	-------------------------------	---------------------	--------------------------------	--------------------

QUANTITES RESIDUELLES

MARCHE DES OBLIGATIONS

Symbole	Titre	Quantité résiduelle à l'achat	Cours Achat / Vente	Quantité résiduelle à la vente	Cours de Référence
BHSN.01	DIASPORA BONDS BHS 6,25% 2019-		/		10 500
FNSBC.01	FCTC NSIA BANQUE 7 % 2020-2025	3	7,878.89	/	7 778
PADS.03	PAD 6,60% 2020-2027		/		10 000
SNLC.01	SENELEC 6,50% 2018-2025		/		7 350
SNTS.02	SONATEL 6,50% 2020-2027		/		10 000
EOM.01	ETAT DU MALI 6.20% 2016-2023		/		3 332
EOM.02	Etat du Mali 6.50% 2017-2024		/		6 000
EOM.03	ETAT DU MALI 6,50 % 2018-2025		/		8 000
EOM.04	ETAT DU MALI 6,50% 2019-2027		/		10 000
EOM.05	ETAT DU MALI 6,50% 2020-2028		/		10 000
EOM.06	ETAT DU MALI 6,50% 2020-2027		/	109	10 500
TPCI.065	TPCI 5,90% 2021-2031		/		10 050
TPNE.01	TRESOR PUBLIC DU NIGER 6,50% 2019-2026	52	10,000	/	2 270
TPNE.02	TRESOR PUBLIC DU NIGER 6,50% 2019 - 2026		/	10,000	13
TPNE.03	TRESOR PUBLIC DU NIGER 6,5% 2020-2027		/		10 500
TPCI.059	TPCI 5,90% 2021-2031		/		10 500
TPCI.060	TPCI 5,80% 2021-2028		/		10 000
TPCI.061	TPCI 5,90% 2021-2031		/		10 000
TPCI.062	TPCI 5,80 % 2021 -2028		/	10,300	2 400
TPCI.063	TPCI 5,90% 2021 -2031		/		10 000
TPCI.064	TPCI 5,80 % 2021 - 2028	3	10,000	/	10 000
TPCI.053	TPCI 5,80% 2020-2027		/		10 600
TPCI.054	TPCI 5,90% 2020-2030		/		10 300
TPCI.055	TPCI 5,80% 2020-2027		/	10,500	980
TPCI.056	TPCI 5,90% 2020-2030		/	10,500	1 495
TPCI.057	TPCI 5,80% 2020-2027		/		10 000
TPCI.058	TPCI 5,80% 2021-2028		/		10 075
TPCI.047	TPCI 5,80% 2020 - 2027		/		10 000
TPCI.048	TPCI 5,80% 2020- 2027	25	9,900	/	10 220
TPCI.049	TPCI 5,90% 2020- 2030		/		10 085
TPCI.050	TPCI 5,90% 2020-2030		/		10 000
TPCI.051	TPCI 5,80% 2020-2027		/		10 000
TPCI.052	TPCI 5,90 % 2020-2030		/	10,500	3 000
TPCI.041	TPCI 5,80% 2020-2027		/	10,700	1 956
TPCI.042	TPCI 5,90% 2020-2030		/	10,500	150
TPCI.043	TPCI 5,90% 2020 - 2030		/	10,500	1 980
TPCI.044	TPCI 5,80% 2020 - 2027		/		10 000
TPCI.045	TPCI 5,80% 2020 -2027		/		10 000
TPCI.046	TPCI 5,90% 2020 - 2030		/		10 500
TPCI.035	TPCI 5,75% 2019 -2026		/		10 000
TPCI.036	TPCI 5,75% 2019- 2026		/		10 140
TPCI.037	TPCI 5,80% 2019-2026		/		10 000
TPCI.038	TPCI 5,75% 2019-2026		/		10 300
TPCI.039	TPCI 5,75% 2019 - 2026		/	10,500	5
TPCI.040	TPCI 5,75% 2019-2026		/		10 000
TPCI.029	TPCI 6% 2018-2026	45	10,000	/	10 300
TPCI.030	TPCI 5,95% 2018-2025	20	8,730	/	9 270
TPCI.031	TPCI 5,75% 2019 - 2026		/		10 000
TPCI.032	TPCI 2,23% 2019-2026		/		10 000

jeudi 18 novembre 2021

TPCI.O33	TPCI 5.75% 2019-2026			/			10 500
TPCI.O34	TPCI 6% 2019-2029			/			10 000
TPCI.O23	TPCI 5.90% 2016-2026			/			10 160
TPCI.O24	TPCI 6.25% 2017-2029			/			10 300
TPCI.O25	TPCI 5,95% 2017-2024 A	1	10,000	/			10 000
TPCI.O26	TPCI 5,95% 2017-2024 B			/			10 050
TPCI.O27	TPCI 6% 2017-2025			/			10 000
TPCI.O28	TPCI 6% 2018 - 2026	20	10,100	/			10 500
TPCI.O17	TPCI 3% 2014-2024			/			10 000
TPCI.O18	TPCI 5.85% 2014-2021			/			10 000
TPCI.O19	TPCI 5.99% 2015-2025			/			10 000
TPCI.O20	TPCI 5.85% 2015-2022			/			10 120
TPCI.O21	TPCI 6% 2016-2028			/			9 925
TPCI.O22	TPCI 5.90% 2016 - 2026			/			10 000
TPBF.O8	TPBF 6,50% 2019-2027			/			10 000
TPBF.O9	TPBF 6,50% 2019 - 2027			/			10 500
TPBJ.O1	TPBJ 6.50% 2017-2027			/			10 500
TPBJ.O2	TPBJ 6.50% 2018-2025			/			10 500
TPBJ.O3	TPBJ 6,50% 2020-2028			/			10 450
TPCI.O16	TPCI 6.55% 2014-2022			/	10,500	13	10 000
TPBF.O12	TPBF 6.50% 2021-2031			/	10,500	1 964	10 500
TPBF.O13	TPBF 6,50 % 2021 - 2031			/			10 500
TPBF.O4	TPBF 6.50% 2017-2027			/			10 000
TPBF.O5	TPBF 6,50% 2017-2024	35	10,100	/			10 500
TPBF.O6	TPBF 6.50% 2018-2025			/	10,500	1 881	10 500
TPBF.O7	TPBF 6,50% 2018- 2025	5	9,900	/			10 000
EOM.O7	ETAT DU MALI 6.50% 2021-2031			/	10,500	1 900	10 500
EOS.O5	ETAT SENEGAL 6.50% 2013-2023			/			10 000
EOS.O6	ETAT SENEGAL 6.50% 2014-2021			/			1 000
EOS.O7	ETAT SENEGAL 6.30% 2015-2025			/			10 500
TPBF.O10	TPBF 6,50% 2020 - 2028			/			10 300
TPBF.O11	TPBF 6,50 % 2020-2028			/			10 000
BIDC.O4	BIDC-EBID 6.10% 2017-2027			/			7 500
BIDC.O5	BIDC-EBID 6,40% 2019-2026			/			10 500
BIDC.O6	BIDC-EBID 6,50 % 2021-2028			/	10,500	1 275	10 500
BOAD.O12	BOAD 5.95% 2014-2021			/			10 000
CRRH.O1	CRRH-UEMOA 6.10% 2012-2022			/			9 925
CRRH.O2	CRRH-UEMOA 6.10% 2012-2024			/			10 000
CRRH.O9	CRRH-UEMOA 6.05% 2018-2033			/			8 333
CRRH.O3	CRRH-UEMOA 6% 2013-2023			/			10 000
CRRH.O4	CRRH-UEMOA 6% 2014-2024			/			9 975
CRRH.O5	CRRH-UEMOA 5.85% 2015-2025			/			10 230
CRRH.O6	CRRH-UEMOA 5.85% 2016-2026			/			10 230
CRRH.O7	CRRH-UEMOA 5.95% 2017-2029			/			6 650
CRRH.O8	CRRH-UEMOA 5.95% 2018-2030			/			7 898

SUKUK ET TITRES ASSIMILES

Symbole	Titre	Quantité résiduelle à l'achat	Cours Achat / Vente	Quantité résiduelle à la vente	Cours de Référence
SUKCI.S2	SUKUK CI 5.75% 2016-2023		/		10 400
SUKSN.S2	SUKUK SN 6% 2016-2026		/		10 400
SUKTG.S1	SUKUK TG 6.5% 2016-2026		/		10 400

CALENDRIER DES ASSEMBLEES GENERALES

ANNEE : 2021

Société	Nature	Date	Heure	Lieu
UNILEVER CI	Ordinaire	02/12/2021	14:00:00	VISIOCONFERENCE
ORAGROUP	Ordinaire	22/11/2021	10:00:00	Siège social de ORAGROUP
CROWN SIEM CI	Mixte	21/10/2021	09:00:00	Maison de l'Entreprise, au Plateau, à l'Angle du Boulevard de la République et de l'Avenue Lamblin
NSBC	Ordinaire	06/08/2021	10:00:00	Maison du Patronat Ivoirien (CGECI) sise à Abidjan Plateau, Avenue Lamblin
TOTAL SENEGAL S.A.	Mixte	30/06/2021	17:00:00	Lamantin Beach Hôtel et par VISIOCONFERENCE
BERNABE CI	Ordinaire	28/06/2021	10:00:00	Salle de conférence du Radisson Blu Hôtel situé près de l'Aéroport d'Abidjan
UNIWAX CI	Ordinaire	25/06/2021	09:00:00	Espace Latrille Events, sis à Abidjan Commune de Cocody, aux Deux-Plateaux (Carrefour Duncan)
TRACTAFRIC CI	Ordinaire	24/06/2021	10:00:00	Hôtel AZALAI sis Marcory, Bd VGE, en face de Cap Sud, à côté de la banque BGF
FILTISAC CI	Ordinaire	24/06/2021	11:00:00	Espace Latrille Events, sis à Abidjan Commune de Cocody, aux Deux-Plateaux Boulevard Latrille
BOLLORE TRANSPORT & LOGISTICS	Ordinaire	24/06/2021	10:00:00	Salle Lougah François du palais de la culture sis à Treichville
SAFCA CI	Ordinaire	23/06/2021	10:00:00	Siège de la société, sis à Abidjan, 1, Rue des Carrossiers, Zone 3 C (Face SOCOCE Treichville)
SODECI	Ordinaire	22/06/2021	08:30:00	Visioconférence
TOTAL	Mixte	21/06/2021	10:00:00	Espace Latrille Events, sis à Abidjan Commune de Cocody, aux Deux-Plateaux Boulevard Latrille
CIE CI	Ordinaire	21/06/2021	08:30:00	Visioconférence
PALM CI	Ordinaire	18/06/2021	09:30:00	Visioconférence
ORAGROUP	Mixte	18/06/2021	10:00:00	Hôtel 2 Février, Lomé TOGO
SUCRIVOIRE	Ordinaire	17/06/2021	09:30:00	Visioconférence
BICI CI	Ordinaire	17/06/2021	10:00:00	Auditorium de la Maison des Entreprises (CGECI) sise au Plateau
SOGB	Ordinaire	17/06/2021	11:00:00	Immeuble CRRAE - UEMOA sis à Abidjan Plateau
NEI-CEDA CI	Ordinaire	16/06/2021	10:00:00	Hôtel TIAMA, Abidjan-Plateau
CFAO MOTORS CI	Ordinaire	15/06/2021	09:00:00	Siège social sis à Abidjan Treichville, 117, Boulevard de Marseille
SETAO CI	Ordinaire	15/06/2021	10:00:00	Hôtel TIAMA (salon EBENE), Abidjan-Plateau
SAPH CI	Ordinaire	14/06/2021	09:30:00	Visioconférence
NESTLE CI	Ordinaire	04/06/2021	10:00:00	Visioconférence
AIR LIQUIDE CI	Ordinaire	04/06/2021	09:00:00	Salle de conférence de la CRRAE-UMOA, à Abidjan
SITAB	Ordinaire	03/06/2021	10:00:00	SALLE JEWELS de la CGECI (Plateau)
SMB	Ordinaire	01/06/2021	09:30:00	Angle du Boulevard de la République et de l'Avenue Lamblin
ECOBANK TG	Mixte	27/05/2021	10:30:00	Visioconférence
SOLIBRA	Mixte	21/05/2021	09:00:00	Espace CRISTAL 8, rue du Chevalier de Clieu Zone 4 C « Salle PLATINIUM » ABIDJAN
SGB CI	Mixte	19/05/2021	09:00:00	Espace Latrille Events, sis à Abidjan Commune de Cocody, aux Deux-Plateaux Boulevard Latrille
SIB	Ordinaire	17/05/2021	09:00:00	Maison de l'Entreprise (siège du Patronat Ivoirien), Abidjan-Plateau à l'Angle du Boulevard de la République
SONATEL	Ordinaire	28/04/2021	10:00:00	Visioconférence
ONATEL BF	Ordinaire	27/04/2021	14:00:00	Hôtel SOPATEL SILMANDE, OUAGADOUGOU-BURKINA FASO
UNILEVER CI	Mixte	19/04/2021	08:00:00	Visioconférence
BANK OF AFRICA ML	Mixte	16/04/2021	09:30:00	Siège de la banque
BANK OF AFRICA SN	Ordinaire	16/04/2021	09:30:00	Immeuble Elan II au 2ème Etage, Almadies, Zone 12, Route de Ngor à Dakar
BANK OF AFRICA CI	Ordinaire	15/04/2021	10:00:00	Salle Jewels du Patronat Ivoirien (CGECI) sis à Abidjan Plateau, immeuble MDE
ECOBANK CI	Mixte	08/04/2021	10:00:00	Hôtel Radisson Blu, sis à Abidjan Port Bouët, route de l'aéroport international Felix Houphouët Boigny
BANK OF AFRICA BN	Ordinaire	08/04/2021	10:00:00	Hôtel GOLDEN TULIP à Cotonou
CORIS BANK INTERNATIONAL	Mixte	08/04/2021	09:00:00	Hôtel SOPATEL Silmandé SA, à Ouagadougou
BANK OF AFRICA NG	Ordinaire	07/04/2021	10:00:00	Centre de Formation de la BOA NIGER (BOA-Siège)

jeudi 18 novembre 2021

BANK OF AFRICA BF	Mixte	01/04/2021	10:00:00	Salle WANGO de LAICO HOTEL OUAGA 2000
SICABLE	Ordinaire	30/03/2021	10:00:00	L'hôtel TIAMA, à ABIDJAN
BANK OF AFRICA SN	Ordinaire	26/03/2021	09:30:00	Immeuble Elan II au 2ème Etage, Almadies, Zone 12, Route de Ngor à Dakar

BULLETIN OFFICIEL

OPCVM: FONDS COMMUNS DE PLACEMENT ET SOCIÉTÉS D'INVESTISSEMENT A CAPITAL VARIABLE



jeudi 18 novembre 2021

Sociétés de gestion	Dépositaire	OPCVM	Categorie	Origine	Valeur Liquidative						
					Précédente		Actuelle		Variation		
					Valeur	Date	Valeur	Date	Origine	Précédent	
QUOTIDIENNES											
AFRICABOURSE ASSET MANAGEMENT	AFRICABOURSE SA	FCP AAM CAPITAL SUR	OCT	5 000	7 598,64	16/11/2021	ND	ND	10/10/2012	-	-
		FCP AAM EPARGNE CROISSANCE	D	5 000	7 150,47	16/11/2021	ND	ND	19/11/2012	-	-
		FCP AAM OBLIGATIS	OMLT	5 000	8 062,31	16/11/2021	ND	ND	12/09/2012	-	-
AFRICAM SA	SBIF	FCP AAM EPARGNE ACTION	A	5 000	4 902,56	16/11/2021	ND	ND	16/01/2017	-	-
		FCP EXPANSIO	D	5 000	9 093,61	16/11/2021	9 093,41	17/11/2021	01/01/2013	81,87%	0,00%
		FCP SECURITAS	OMLT	5 000	6 912,74	16/11/2021	6 918,57	17/11/2021	01/01/2013	38,37%	0,08%
AFRICAIN DE GESTION D'ACTIFS	SGI AGI	FCP VALORIS	A	5 000	7 633,66	16/11/2021	7 672,27	17/11/2021	01/01/2013	53,45%	0,51%
		FCP CAPITAL PLUS	D	1 000	1 214,56	16/11/2021	1 220,09	17/11/2021	11/03/2019	22,01%	0,46%
		FCP CONFORT PLUS	OMLT	1 000	1 165,44	16/11/2021	1 165,22	17/11/2021	11/03/19	16,52%	-0,01%
ATLANTIC ASSET MANAGEMENT	ATLANTIQUE FINANCE	FCP ATLANTIQUE CROISSANCE	D	5 000	4 785,62	11/11/2021	ND	ND	30/05/2015	-	-
		FCP ATLANTIQUE LIQUIDITE	OCT	5 000	5 600,72	11/11/2021	ND	ND	12/07/2019	-	-
		FCP ATLANTIQUE ACTIONS	A	5 000	6 455,85	11/11/2021	ND	ND	25/10/2019	-	-
		FCP ATLANTIQUE SERENITE	OMLT	5 000	5 662,42	11/11/2021	ND	ND	12/07/2019	-	-
		FCP ATLANTIQUE HORIZON	D	5 000	6 180,94	11/11/2021	ND	ND	25/10/2019	-	-
		FCP ATLANTIQUE SECURITE	OMLT	5 000	5 975,11	11/11/2021	ND	ND	30/05/2015	-	-
BNI GESTION	BNI FINANCES	FCP CAPITAL CROISSANCE	D	10 000	ND	07/10/2021	ND	08/10/2021	ND	-	-
		OBLIG SECURITE	OMLT	10 000	9 398,66	08/10/2021	ND	ND	06/06/2014	-	-
BOA ASSET MANAGEMENT	BOA CAPITAL SECURITIES	FCP DYNAMIC SAVINGS	A	10 000	ND	07/10/2021	ND	08/10/2021	ND	-	-
		FCP Emergence	D	5 000	7 029,80	16/11/2021	ND	ND	Feb.2010	-	-
BRM ASSET MANAGEMENT	BRM	FCP Tresor Monea	OCT	25 000 000	34 799 736,35	16/11/2021	ND	ND	Dec. 2013	-	-
		FCP "BRM DYNAMIQUE"	D	10 000	12 923,13	08/09/2014	ND	ND	12/03/2009	-	-
CGF GESTION	CGF BOURSE	FCP "BRM OBLIGATAIRE"	D	10 000	12 057,50	17/10/2014	ND	ND	12/03/2009	-	-
		FCP ACTIONS PHARMACIE	A	1000	926,14	09/04/2021	ND	ND	25/07/14	-	-
		FCP AL BARAKA	A	1000	1 084,34	09/04/2021	ND	ND	01/03/17	-	-
		FCP AL BARAKA 2	D	1000	1 105,76	09/04/2021	ND	ND	25/01/18	-	-
		FCP ASSUR SENEGAL	D	1000000	1 154 495,98	09/04/2021	ND	ND	06/07/14	-	-
		FCP PLACEMENT AVANTAGE	D	1000	1 476,48	09/04/2021	ND	ND	29/03/13	-	-
		FCP PLACEMENT CROISSANCE	A	1000	1 120,79	09/04/2021	ND	ND	29/03/13	-	-
		FCP POSTEFINANCES HORIZON	D	1000	1 619,09	09/04/2021	ND	ND	27/06/09	-	-
		FCP PLACEMENT QUIETUDE	D	1000	1 443,70	09/04/2021	ND	ND	29/03/13	-	-
		FCP LIQUIDITE-OPTIMUM	OMLT	10000	11 329,34	09/04/2021	ND	ND	01/10/17	-	-
		FCP BNDE VALEURS	A	1000	1 114,55	09/04/2021	ND	ND	02/09/16	-	-
		FCP CORIS ACTIONS	A	5 000	6 680,96	16/11/2021	6 687,65	17/11/2021	11/11/2014	33,75%	0,10%
		FCP ASSURANCES	OCT	5 000	5 261,30	16/11/2021	5 261,81	17/11/2021	22/11/2019	5,24%	0,01%
		FCP CORIS PERFORMANCE	D	5 000	7 023,66	16/11/2021	7 037,53	17/11/2021	11/11/2014	40,75%	0,20%
NSIA AM	UBA CI	NSIA FONDS DIVERSIFIE	D	5 000	5 391,93	27/10/2021	ND	ND	03/12/2018	-	-
		AURORE OPPORTUNITES	A	5 000	5 576,20	27/10/2021	ND	ND	08/03/2019	-	-
OAM S.A	SGI TOGO	FCP-1 OPTI PLACEMENT	A	5 000	19 327,93	16/11/2021	19 437,46	17/11/2021	01/02/2002	288,75%	0,57%
		FCP-2 OPTI REVENU	OMLT	5 000	7 891,71	16/11/2021	7 892,61	17/11/2021	01/02/2002	57,85%	0,01%
		FCP-3 OPTI CAPITAL	D	5 000	18 424,52	16/11/2021	18 408,67	17/11/2021	24/01/2002	266,17%	-0,09%
SOGESPAR	SOGEBOURSE	FCP SOGEAVENIR	D	500	1 714,00	16/11/2021	1 735,00	17/11/2021	01/10/2002	247,00%	1,23%
		FCP SOGEDEFI	D	4 888	4 036,00	16/11/2021	4 063,00	17/11/2021	23/12/2014	-16,88%	0,67%
		FCP SOGEDYNAMIQUE	A	4 888	4 074,00	16/11/2021	4 108,00	17/11/2021	23/12/2014	-15,96%	0,83%
		FCP SOGELIQUID	M	10 000 000	10 566 317,00	16/11/2021	10 567 431,00	17/11/2021	16/06/2020	5,67%	0,01%
		FCP SOGEPRIVILLEGE	D	4 888	4 024,00	16/11/2021	4 041,00	17/11/2021	23/12/2014	-17,33%	0,42%
		FCP SOGECURITE	OMLT	4 888	5 176,00	16/11/2021	5 178,00	17/11/2021	23/12/2014	5,93%	0,04%
		FCP SOGEVALOR	D	4 888	3 352,00	16/11/2021	3 378,00	17/11/2021	04/06/2002	237,80%	0,78%
		FCP SOGEBANQUE	D	10 000	10 649,39	16/11/2021	10 694,46	17/11/2021	28/10/2016	6,94%	0,42%
		FCP SOGAEVOLUTION	D	10 000 000	14 813 954,54	16/11/2021	14 849 256,55	17/11/2021	01/12/2003	48,49%	0,24%
		FCP SOGAEVOLUTION 2	A	5 000	8 233,41	16/11/2021	8 309,50	17/11/2021	11/03/2020	66,19%	0,92%
SOAGA-SA	SGI-BOA CAPITAL SECURITIES	FCP SOAGA EPARGNE ACTIVE	D	10 000	13 419,77	16/11/2021	13 421,45	17/11/2021	28/10/2017	34,21%	0,01%
		SICAV Abdou DJOUF	D	10 000 000	14 813 954,54	16/11/2021	14 849 256,55	17/11/2021	01/12/2003	48,49%	0,24%
		FCP SOAGA EPARGNE ACTIONS	A	5 000	8 233,41	16/11/2021	8 309,50	17/11/2021	11/03/2020	66,19%	0,92%
SAPHIR ASSET MANAGEMENT	SGI BENIN	FCP SOAGA EPARGNE SERENITE	OMLT	10 000	13 419,77	16/11/2021	13 421,45	17/11/2021	28/10/2017	34,21%	0,01%
		FCP SAPHIR DYNAMIQUE	D	5 000	5 578,95	16/11/2021	5 589,09	17/11/2021	28/08/2017	11,78%	0,18%
		FCP SAPHIR QUIETUDE	OMLT	5 000	6 160,89	16/11/2021	6 163,36	17/11/2021	28/08/2017	23,27%	0,04%
SGO MALI FINANCES	SGI MALI SA	FCP NYESIGUI	D	10 000	11 132,39	29/10/2021	ND	ND	01/07/2018	-	-
HEBDOMADAIRES											
BNI GESTION	BNI FINANCES	FCP INITIATIVES SOLIDARITE	D	5 000	3 591,53	13/08/2021	4 138,95	30/09/2021	22/05/2013	-17,22%	15,24%
		FCPE SODEFOR	D	2 500	5 065,24	13/08/2021	5 941,16	30/09/2021	18/12/2009	137,65%	17,29%
PhoenixAfrica Asset Management	Phoenix Capital Management	FCP PAM ACTIONS	A	10 000	10 631,10	12/08/2021	10 765,75	19/08/2021	13/12/2017	7,66%	1,27%
		FCP PAM DIVERSIFIE EQUILIBRE	D	10 000	11 764,03	12/08/2021	11 844,04	19/08/2021	13/12/2017	18,44%	0,68%
		FCP PAM DIVERSIFIE OBLIGATIONS	D	10 000	12 086,52	12/08/2021	12 097,52	19/08/2021	13/12/2017	20,98%	0,09%
BOA ASSET MANAGEMENT	BOA CAPITAL SECURITIES	FCP Global Investors	D	25 000	27 713,11	05/11/2021	27 659,38	12/11/2021	Dec. 2012	10,64%	-0,19%
		FCP Boa Obligations	OMLT	10 000	11 780,52	05/11/2021	11 790,87	12/11/2021	Mars. 2017	17,91%	0,09%
		FCP Boa Actions	A	10 000	10 561,90	05/11/2021	10 524,79	12/11/2021	Juil. 2017	5,25%	-0,35%
NSIA AM	UBA CI	FCP Boa Rendement	OMLT	25 000 000	31 789 223,05	05/11/2021	31 818 601,01	12/11/2021	Dec. 2017	27,27%	0,09%
BRM ASSET MANAGEMENT	IMPAXIS	EVLUTIS	D	5 000	3 112,49	12/03/2021	3 176,86	19/03/2021	16/12/2019	-36,46%	2,07%
		FCP "SDE"	D	1 000	2 083,36	05/09/2014	ND	ND	14/03/2011	-	-
CGF GESTION	CGF BOURSE	FCPCR SONALTE	D	1 000	5 760,21	18/03/2021	5 740,77	25/03/2021	19/02/2004	474,08%	-0,34%
		FCP FORCE PAD	D	1 000	1 575,50	24/03/2021	1 579,12	31/03/2021	16/02/2014	57,55%	0,23%
		FCPE SINI GNEGISUI	D	1 000	1 377,21	23/03/2021	1 378,88	30/03/2021	25/02/2014	37,89%	0,12%
		FCP EXPAT	OMLT	1 000	1 081,47	24/03/2021	1 082,16	31/03/2021	20/03/2019	8,22%	0,06%
		FCP CAPITAL RETRAITE	D	1 000	1 081,42	23/03/2021	1 082,31	30/03/2021	20/03/2019	8,23%	0,08%
		FCP RENTE PERPETUELLE	D	1 000	1 055,61	23/03/2021	1 056,31	30/03/2021	01/01/2019	5,63%	0,07%
		FCP WALO	A	1 000	1 087,42	22/03/2021	1 091,92	29/03/2021	26/03/2019	9,14%	0,41%
		FCP DJOLOF	OMLT	1 000	1 084,55	22/03/2021	1 091,37	29/03/2021	26/03/2019	9,14%	0,41%
		FCP DIASPORA	D	1 000	1 091,95	22/03/2021	1 093,38	29/03/2021	19/03/2019	9,34%	0,13%
		FCP IFC BOAD	OMLT	100 000	116 371,24	19/03/2021	116 613,22	26/03/2021	01/01/2018	16,61%	0,21%
EDC Asset Management	EDC Investment Corporati	FCPE DP WORLD DAKAR	D	1 000	1 161,53	22/03/2021	1 164,30	29/03/2021	04/10/2016	16,43%	0,24%
		FCP ECOBANK UEMOA DIVERSIFIE	D	5 000	7 059,00	06/10/2021	7 070,00	13/10/2021	19/09/2007	41,40%	0,16%
		FCP ECOBANK UEMOA OBLIGATAIRE	OMLT	20 000 000	21 313 770,00	06/10/2021	21 342 876,00	13/10/2021	01/01/2018	57,65%	0,14%
		FCP ECOBANK UEMOA RENDEMENT	OMLT	1 000 000	1 532 792,00	06/10/2021	1 535 463,00	13/10/2021	10/10/2007	53,55%	0,17%
BRIDGE ASSET MANAGEMENT	BRIDGE SECURITIES	FCP BRIDGE CONFORT	OMLT	5 000	5 563,00	15/10/2021	5 564,00	22/10/2021	01/10/2019	11,28%	0,01%
		FCP BRIDGE PROSPERITE	D	5 000	5 184,00	15/10/2021	5 195,00	22/10/2021	13/03/2018	3,90%	0,21%
BRIDGE ASSET MANAGEMENT	BRIDGE SECURITIES	FCP BRIDGE INSTITUTIONNEL	D	25 000 000	26 463 013,00	15/10/2021	26 468 580,00	22/10/2021	02/11/2017	5,87%	0,02%
SGO MALI FINANCES	SGI MALI SA	FCPE ORANGE MALI	D	10 000	26 624,98	20/10/2021	26 640,23	27/10/2021	03/09/2012	166,40%	0,06%
SGO MALI FINANCES	SGI MALI SA	FCP TOUNKARANKE	OMLT	100 000	107 969,29	20/10/2021	108 300,83	27/10/2021	01/07/2018	8,301%	0,307%
ATTJAJRI ASSET MANAGEMENT	SGI AFRICAINE DE BOURSE	ATTJAJRI OBLIG	OMLT	10000	12699,75	29/10/2021	12700,86	05/11/2021	13/07/2012	27,01%	0,01%
		ATTJAJRI LIQUIDITE	OCT								

L'actualité de la BRVM sur nos plateformes digitales

Infos BRVM

Pour recevoir les informations boursières par SMS, souscrivez :



Côte d'Ivoire : *430#
Bénin : *430*15#



Côte d'Ivoire : #139#
Burkina Faso : *310#



Côte d'Ivoire : *431#
Niger : *512*9#
Togo : *310#

Site web

www.brvm.org

Application Mobile

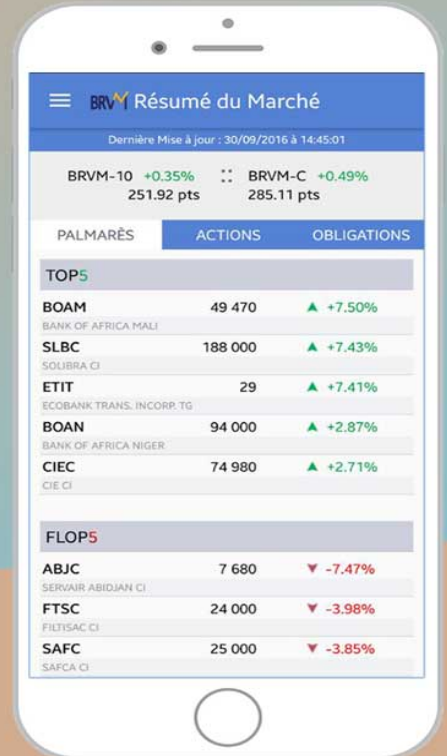

Disponible sur Google play

Disponible sur App Store



Nous suivre sur :

