

BRVM 10	147,77
Variation Jour	↓ -0,40 %
Variation annuelle	↑ 12,90 %



BULLETIN OFFICIEL DE LA COTE

N° 222

vendredi 19 novembre 2021

Site : www.brvm.org

BRVM Composite	193,71
Variation Jour	↑ 0,26 %
Variation annuelle	↑ 33,25 %

Evolution des indices

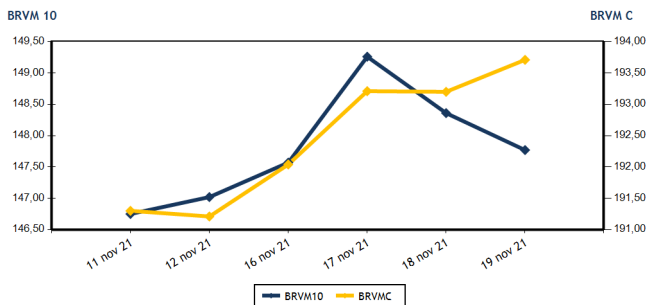

Volumes et valeurs transigés

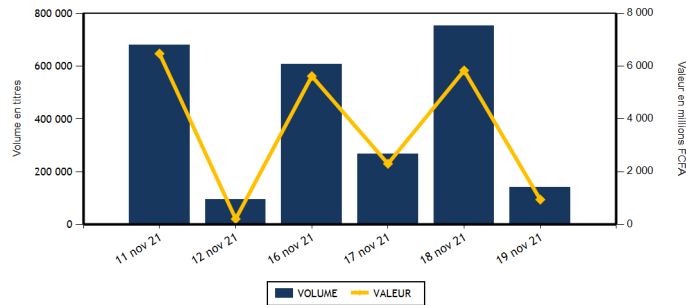

Actions	Niveau	Evol. Jour
Capitalisation boursière (FCFA)(Actions & Droits)	5 827 653 981 051	0,27 %
Volume échangé (Actions & Droits)	102 447	-59,25 %
Valeur transigée (FCFA) (Actions & Droits)	566 119 294	-15,76 %
Nombre de titres transigés	44	2,33 %
Nombre de titres en hausse	17	41,67 %
Nombre de titres en baisse	16	-5,88 %
Nombre de titres inchangés	11	-21,43 %

Obligations	Niveau	Evol. Jour
Capitalisation boursière (FCFA)	7 167 845 689 952	-0,05 %
Volume échangé	37 595	-92,50 %
Valeur transigée (FCFA)	375 987 592	-92,72 %
Nombre de titres transigés	1	-87,50 %
Nombre de titres en hausse	0	
Nombre de titres en baisse	1	
Nombre de titres inchangés	0	-100,00 %

PLUS FORTES HAUSSES

Titres	Cours	Evol. Jour	Evol. annuelle
BANK OF AFRICA CI (BOAC)	5 585	7,40 %	51,97 %
SMB CI (SMBC)	6 950	5,30 %	125,65 %
SITAB CI (STBC)	5 095	5,05 %	861,32 %
SOLIBRA CI (SLBC)	140 000	4,48 %	175,05 %
BANK OF AFRICA BF (BOABF)	5 800	3,29 %	54,67 %

PLUS FORTES BAISES

Titres	Cours	Evol. Jour	Evol. annuelle
CIE CI (CIEC)	1 840	-7,07 %	22,67 %
SODE CI (SDCC)	4 200	-6,56 %	40,47 %
SICOR CI (SICC)	5 800	-6,00 %	371,54 %
FILTISAC CI (FTSC)	1 700	-5,56 %	5,59 %
SERVAIR ABIDJAN CI (ABJC)	1 950	-2,50 %	57,26 %

INDICES SECTORIELS

Base = 100 au 14 juin 1999	Nombre de sociétés	Valeur	Evol. Jour	Evol. annuelle	Volume	Valeur	PER moyen
BRVM - INDUSTRIE	12	102,22	2,52 %	181,99 %	23 711	110 255 425	22,24
BRVM - SERVICES PUBLICS	4	444,21	-0,81 %	8,22 %	27 364	306 545 920	7,63
BRVM - FINANCES	15	71,31	0,61 %	18,87 %	22 719	101 050 259	13,94
BRVM - TRANSPORT	2	569,62	0,00 %	50,42 %	2 441	5 621 065	9,51
BRVM - AGRICULTURE	5	243,09	0,09 %	180,90 %	8 730	22 785 770	15,20
BRVM - DISTRIBUTION	7	416,84	0,04 %	84,09 %	15 132	18 097 295	26,33
BRVM - AUTRES SECTEURS	1	925,41	0,67 %	167,85 %	2 350	1 763 560	4,34
BRVM - PETITES CAPITALISATIONS	-	-	-	-	-	-	-

Indicateurs	1er et 2è Comp.	BRVM PC
PER moyen du marché	13,78	
Taux de rendement moyen du marché	6,22	
Taux de rentabilité moyen du marché	6,98	
Nombre de sociétés cotées	46	
Nombre de lignes obligataires	97	
Volume moyen annuel par séance	315 323,00	
Valeur moyenne annuelle par séance	1 668 643 594,97	

Indicateurs	1er et 2è Comp.	BRVM PC
Ratio moyen de liquidité	1,23	
Ratio moyen de satisfaction	43,59	
Ratio moyen de tendance	3 532,00	
Ratio moyen de couverture	2,83	
Taux de rotation moyen du marché	0,01	
Prime de risque du marché	1,36	
Nombre de SGI participantes	26	

Définitions





Volume moyen annuel par séance = Valeur annuel échangé / nombre de séances
 Valeur moyenne annuelle par séance = Valeur annuelle échangée / nombre de séances
 Ratio moyen de liquidité = Moyenne des ratios de liquidité (Titres échangés / Volume des ordres de vente)
 Ratio moyen de satisfaction = Moyenne des ratios de satisfaction (Titres échangés / Volume des ordres d'achat)
 Ratio moyen de tendance = Moyenne des ratios de tendance (Volume des ordres d'achat / Volume des ordres de vente)
 Ratio moyen de couverture = Moyenne des ratios de couverture (Volume des ordres de vente / Volume des ordres d'achat)

Taux moyen de rotation = moyenne des taux de rotation des actions cotées (volume transigé / capi flottante)
 PER moyen du marché = moyenne des PER des actions cotées ayant un PER positif
 Taux de rendement moyen = moyenne des taux de rendement des actions cotées ayant distribué un dividende
 Taux de rentabilité moyen = moyenne des taux de rentabilité des actions cotées
 Prime de risque du marché = (1 / le PER moyen du marché) - le taux de référence actuel des emprunts d'Etat



BRVM - BOURSE REGIONALE DES VALEURS MOBILIERES
 BRVM - Société Anonyme au capital de 3.062.040.000 CFA - RC : CI - ABJ - 1997 - B - 208435 - CC : 9819725 - E
 Siège Social : Abidjan - CÔTE D'IVOIRE. Adresse : 18, Rue Joseph ANOMA (Rue des Banques) - Abidjan
 Tél : +225 20 32 66 85 / 86, Fax : +225 20 32 66 84, Mail : brvm@brvm.org, Site Web : www.brvm.org

MARCHE DES ACTIONS

Symbole	Titre	Cours Précédent	Cours du jour		Variation jour	Séance de cotation		Cours Référence	Variation de l'année précédente	Dernier dividende payé		Rdt. Net	PER
			Ouv.	Clôt.		Volume	Valeur			Montant net	Date		
SECTEUR - INDUSTRIE		102,22	points		2,52 %								
CABC	SICABLE CI	1 160	1 150	1 150	-0,86 %	514	593 100	1 150	13,86 %	133,00	2-août-21	11,57 %	5,84
FTSC	FILTISAC CI	1 800	1 800	1 700	-5,56 %	10 654	18 203 380	1 700	5,59 %	235,00	30-juil.-21	13,82 %	6,75
NEIC	NEI-CEDA CI	540	530	540	0,00 %	7 553	4 118 420	540	134,78 %	9,00	28-juin-01		8,61
NTLC	NESTLE CI	4 670	4 670	4 670	0,00 %	1 104	5 155 680	4 670	1 359,38 %	363,67	30-juil.-21	7,79 %	4,93
SEMC	CROWN SIEM CI	700	710	695	-0,71 %	145	101 175	695	247,50 %	16,92	29-sept.-17		23,77
SIVC	AIR LIQUIDE CI	605	605	600	-0,83 %	788	473 445	600	224,32 %	63,00	29-sept.-17		
SLBC	SOLIBRA CI	134 000	126 000	140 000	4,48 %	520	67 178 000	140 000	175,05 %	2 736,00	3-août-21	1,95 %	13,15
SMBC	SMB CI	6 600	6 900	6 950	5,30 %	1 332	9 256 300	6 950	125,65 %	810,00	15-juil.-21	11,65 %	5,77
STBC	SITAB CI	4 850	4 600	5 095	5,05 %	1 031	4 999 700	5 095	861,32 %	436,12	2-juil.-21	8,56 %	10,71
TTRC	TRITURAF CI-Ste en Liquidation	490	SP	SP	0,00 %			490	0,00 %	1 440,00	19-juil.-02		
UNLC	UNILEVER CI	4 550	4 550	4 550	0,00 %	12	54 600	4 550	9,24 %	1 233,00	9-juil.-12		
UNXC	UNIWAX CI	2 150	2 075	2 150	0,00 %	58	121 625	2 150	115,00 %	18,00	16-juil.-21	0,84 %	120,65
TOTAL						23 711	1 10 255 425						22,24
SECTEUR - SERVICES PUBLICS		444,21	points		-0,81 %								
CIEC	CIE CI	1 980	1 980	1 840	-7,07 %	2 458	4 755 470	1 840	22,67 %	167,14	14-juil.-21	9,08 %	6,37
ONTBF	ONATEL BF	3 900	3 900	3 875	-0,64 %	2 256	8 798 025	3 875	35,25 %	399,56	1-juin-21	10,31 %	8,49
SDCC	SODE CI	4 495	4 200	4 200	-6,56 %	2 122	8 912 415	4 200	40,47 %	337,50	27-juil.-21	8,04 %	8,78
SNTS	SONATEL SN	13 900	13 885	13 875	-0,18 %	20 528	284 080 010	13 875	2,78 %	1 225,00	17-mai-21	8,83 %	6,89
TOTAL						27 364	306 545 920						7,63
SECTEUR - FINANCES		71,31	points		0,61 %								
BICC	BICI CI	6 000	5 990	6 000	0,00 %	290	1 739 950	6 000	-10,18 %	50,00	6-juil.-21	0,83 %	21,40
BOAB	BANK OF AFRICA BN	5 405	5 405	5 495	1,67 %	186	1 007 225	5 495	48,71 %	436,00	20-mai-21	7,93 %	8,37
BOABF	BANK OF AFRICA BF	5 615	5 615	5 800	3,29 %	56	315 365	5 800	54,67 %	370,00	3-mai-21	6,38 %	7,25
BOAC	BANK OF AFRICA CI	5 200	5 200	5 585	7,40 %	755	3 989 315	5 585	51,97 %	315,00	12-mai-21	5,64 %	7,86
BOAM	BANK OF AFRICA ML	1 650	1 650	1 650	0,00 %	149	245 800	1 650	46,67 %	271,00	15-mai-19		48,25
BOAN	BANK OF AFRICA NG	5 070	5 070	5 095	0,49 %	97	493 115	5 095	45,57 %	429,66	6-mai-21	8,43 %	8,93
BOAS	BANK OF AFRICA SENEGAL	2 605	2 600	2 600	-0,19 %	5 973	15 281 550	2 600	73,91 %	161,01	1-juin-21	6,19 %	8,14
CBIBF	CORIS BANK INTERNATIONAL	9 110	9 100	9 200	0,99 %	1 966	18 018 995	9 200	13,58 %	406,00	6-juil.-21	4,41 %	8,56
ECOC	ECOBANK COTE D'IVOIRE	4 350	4 350	4 400	1,15 %	451	1 966 600	4 400	12,97 %	294,30	6-mai-21	6,69 %	8,07
ETIT	ECOBANK TRANS. INCORP. TG	13	13	13	0,00 %	5 108	66 404	13	0,00 %	1,21	28-avr.-17		4,35
NSBC	NSIA BANQUE COTE D'IVOIRE	6 200	6 125	6 200	0,00 %	884	5 429 325	6 200	3,33 %	77,69	27-juil.-20	1,25 %	21,30
ORGT	ORAGROUP TOGO	4 090	3 815	4 000	-2,20 %	75	289 825	4 000	-3,61 %	59,52	17-juil.-20	1,49 %	29,41
SAFC	SAFCA CI	520	520	520	0,00 %	181	94 120	520	85,71 %	23,04	29-juil.-11		
SGBC	SOCIETE GENERALE COTE D'IVOIRE	10 940	10 600	10 975	0,32 %	3 621	41 003 595	10 975	35,58 %	368,30	30-juin-21	3,36 %	7,05
SIBC	SOCIETE IVOIRIENNE DE BANQUE	3 800	3 815	3 800	0,00 %	2 927	11 109 075	3 800	40,74 %	360,00	23-juil.-21	9,47 %	6,28
TOTAL						22 719	101 050 259						13,94
SECTEUR - TRANSPORT		569,62	points		0,00 %								
SDSC	BOLLORE	2 350	2 300	2 350	0,00 %	2 441	5 621 065	2 350	51,61 %	100,00	11-août-21	4,26 %	9,51
SVOC	MOVIS CI	2 395	SP	SP	0,00 %			2 395	0,00 %	270,00	5-juil.-99		

TOTAL

2 441

5 621 065

9,51

MARCHE DES ACTIONS

Symbole	Titre	Cours Précédent	Cours du jour		Variation jour	Séance de cotation		Cours Référence	Variation de l'année précédente	Dernier dividende payé		Rdt. Net	PER
			Ouv.	Clôt.		Volume	Valeur			Montant net	Date		
SECTEUR - AGRICULTURE		243,09	points		↑	0,09 %							
PALC	PALM CI	6 550	6 550	6 560	0,15 %	239	1 596 885	6 560	191,56 %	102,51	27-août-21	1,56 %	28,80
SCRC	SUCRIVOIRE	1 000	1 000	1 020	2,00 %	5 485	5 568 190	1 020	104,00 %	40,50	20-août-21	3,97 %	11,18
SICC	SICOR CI	6 170	6 170	5 800	-6,00 %	273	1 661 290	5 800	371,54 %	1 919,00	25-sept.-00		3,52
SOGC	SOGB CI	5 100	5 000	5 095	-0,10 %	1 442	7 330 450	5 095	116,81 %	250,00	15-juil.-21	4,91 %	14,38
SPHC	SAPH CI	5 295	5 095	5 300	0,09 %	1 291	6 628 955	5 300	278,57 %	132,30	24-août-21	2,50 %	18,14
TOTAL						8 730	22 785 770						15,20
SECTEUR - DISTRIBUTION		416,84	points		↑	0,04 %							
ABJC	SERVAIR ABIDJAN CI	2 000	1 950	1 950	-2,50 %	243	473 850	1 950	57,26 %	164,96	30-sept.-19		
BNBC	BERNABE CI	2 300	2 150	2 250	-2,17 %	418	934 840	2 250	275,00 %	45,00	19-juil.-19		23,66
CFAC	CFAO MOTORS CI	1 295	1 295	1 300	0,39 %	8 853	11 075 875	1 300	261,11 %	22,15	15-juil.-21	1,70 %	62,38
PRSC	TRACTAFRIC MOTORS CI	3 235	3 300	3 300	2,01 %	80	264 000	3 300	50,34 %	162,90	2-sept.-21	4,94 %	18,13
SHEC	VIVO ENERGY CI	895	850	890	-0,56 %	5 119	4 550 165	890	48,33 %	63,90	26-nov.-20	7,18 %	
TTLC	TOTAL CI	2 100	2 095	2 095	-0,24 %	11	23 045	2 095	31,76 %	109,31	27-sept.-21	5,22 %	17,25
TTLS	TOTAL SN	1 895	1 900	1 900	0,26 %	408	775 520	1 900	5,56 %	223,60	30-juil.-21	11,77 %	10,21
TOTAL						15 132	18 097 295						26,33
AUTRES SECTEURS		925,41	points		↑	0,67 %							
STAC	SETAO CI	745	750	750	0,67 %	2 350	1 763 560	750	167,86 %	66,15	16-juil.-21	8,82 %	4,34
TOTAL						2 350	1 763 560						4,34
TOTAL - Marché des actions						102 447	566 119 294						

MARCHE DES DROITS

Symbole	Titre	Cours Précédent	Cours du jour		Variation jour	Séance de cotation		Cours Référence	Variation depuis l'origine	Parité	Periode de négociation	
			Ouv.	Clôt.		Volume	Valeur				Début	fin
TOTAL												
TOTAL - Marché des droits												

TROISIEME COMPARTIMENT - BRVM PETITES CAPITALISATIONS

Symbole	Titre	Cours Précédent	Cours du jour		Variation jour	Séance de cotation		Cours Référence	Variation depuis l'origine
			Ouv.	Clôt.		Volume	Valeur		
TOTAL									
TOTAL - 3ème Compartiment - BRVM PC									

Légende:
 (d) Ex-dividende (d) Variation par rapport au cours de référence
 Cours du jour: Ouv.: Ouverture Clôt.: Clôture Moy.: Moyen
 Mentions : NC: Non Coté Ex-c: Ex-coupon Ex-d: Ex-droit SP: Suspendu Val-T: Valeur Théorique
 PER = Cours / BNPA selon les données disponibles Rdt. Net: Rendement net (DNPA / Cours)
 Comp.: 1 - Premier Compartiment 2 - Second Compartiment 3 - Compartiment de croissance
 Ratio de liquidité = Titres échangés / Volume des ordres de vente
 : Progression de l'indice sectoriel : Stabilité de l'indice sectoriel : Recul de l'indice sectorie

MARCHE DES OBLIGATIONS

Symbole	Titre	Valeur nominale	Cours Précédent	Cours du jour	Cours Référence	Séance de cotation Volume Valeur	Coupon couru	Coupon d'intérêt Période Montant net	Eché.	Type Amort
OBLIGATIONS D'ETAT										
EOM.01	ETAT DU MALI 6.20% 2016-2023	3 332	3 332	NC	3 332		101,88	A 206,58	23-mai-22	ACD
EOM.02	Etat du Mali 6.50% 2017-2024	6 000	6 000	NC	6 000		227,59	A 390,00	20-avr.-22	AC
EOM.03	ETAT DU MALI 6,50 % 2018-2025	8 000	8 000	NC	8 000		80,14	A 650,00	5-oct.-22	AC
EOM.04	ETAT DU MALI 6,50% 2019-2027	10 000	10 000	NC	10 000		231,51	A 650,00	12-juil.-22	AC
EOM.05	ETAT DU MALI 6,50% 2020-2028	10 000	10 000	NC	10 000		422,05	A 650,00	27-mars-22	ACD
EOM.06	ETAT DU MALI 6,50% 2020-2027	10 000	10 500	NC	10 500		630,41	A 650,00	30-nov.-21	AC
EOM.07	ETAT DU MALI 6.50% 2021-2031	10 000	10 500	NC	10 500		386,44	A 650,00	16-avr.-22	AC
EOS.05	ETAT SENEGAL 6.50% 2013-2023	10 000	10 000	NC	10 000		199,59	S 325,00	29-janv.-22	ACD
EOS.06	ETAT SENEGAL 6.50% 2014-2021	1 000	1 000	NC	1 000		31,09	S 32,50	27-nov.-21	ACD
EOS.07	ETAT SENEGAL 6.30% 2015-2025	10 000	10 500	NC	10 500		307,23	S 317,59	25-nov.-21	ACD
TPBF.010	TPBF 6,50% 2020 - 2028	10 000	10 300	NC	10 300		107,73	S 325,00	20-mars-22	ACD
TPBF.011	TPBF 6,50 % 2020-2028	10 000	10 000	NC	10 000		234,92	S 325,00	9-janv.-22	ACD
TPBF.012	TPBF 6.50% 2021-2031	10 000	10 500	NC	10 500		98,76	S 325,00	25-mars-22	ACD
TPBF.013	TPBF 6,50 % 2021 - 2031	10 000	10 500	NC	10 500		240,22	S 325,00	6-janv.-22	ACD
TPBF.04	TPBF 6.50% 2017-2027	10 000	10 000	NC	10 000		197,67	S 327,67	31-janv.-22	ACD
TPBF.05	TPBF 6,50% 2017-2024	10 000	10 500	NC	10 500		253,96	S 325,00	29-déc.-21	ACD
TPBF.06	TPBF 6.50% 2018-2025	10 000	10 500	NC	10 500		297,40	S 325,89	5-déc.-21	ACD
TPBF.07	TPBF 6,50% 2018- 2025	10 000	10 000	NC	10 000		7,18	S 325,00	15-mai-22	AC
TPBF.08	TPBF 6,50% 2019-2027	10 000	10 000	NC	10 000		23,15	S 322,33	6-mai-22	ACD
TPBF.09	TPBF 6,50% 2019 - 2027	10 000	10 500	NC	10 500		75,00	S 325,00	8-avr.-22	ACD
TPBJ.01	TPBJ 6.50% 2017-2027	10 000	10 500	NC	10 500		402,47	A 650,00	7-avr.-22	ACD
TPBJ.02	TPBJ 6.50% 2018-2025	10 000	10 500	NC	10 500		307,34	S 325,00	29-nov.-21	ACD
TPBJ.03	TPBJ 6,50% 2020-2028	10 000	10 450	NC	10 450		153,15	A 650,00	25-août-22	AC
TPCI.016	TPCI 6.55% 2014-2022	10 000	10 000	NC	10 000		328,40	A 655,00	20-mai-22	ACD
TPCI.017	TPCI 3% 2014-2024	10 000	10 000	NC	10 000		125,41	S 150,00	19-déc.-21	ACD
TPCI.018	TPCI 5.85% 2014-2021	10 000	10 000	NC	10 000		244,55	S 292,50	19-déc.-21	ACD
TPCI.019	TPCI 5.99% 2015-2025	10 000	10 000	NC	10 000		310,17	A 599,00	14-mai-22	ACD
TPCI.020	TPCI 5.85% 2015-2022	10 000	10 120	NC	10 120		72,32	S 292,50	5-avr.-22	ACD
TPCI.021	TPCI 6% 2016-2028	10 000	9 925	NC	9 925		369,86	A 600,00	8-avr.-22	ACD
TPCI.022	TPCI 5.90% 2016 - 2026	10 000	10 000	NC	10 000		253,78	A 590,00	15-juin-22	ACD
TPCI.023	TPCI 5.90% 2016-2026	10 000	10 160	NC	10 160		3,23	A 590,00	17-nov.-22	ACD
TPCI.024	TPCI 6.25% 2017-2029	10 000	10 300	NC	10 300		85,85	S 312,50	31-mars-22	ACD
TPCI.025	TPCI 5,95% 2017-2024 A	10 000	10 000	NC	10 000		42,50	S 297,50	24-avr.-22	ACD
TPCI.026	TPCI 5,95% 2017-2024 B	10 000	10 050	NC	10 050		14,79	S 297,50	10-mai-22	ACD
TPCI.027	TPCI 6% 2017-2025	10 000	10 000	NC	10 000		234,43	S 300,00	29-déc.-21	ACD
TPCI.028	TPCI 6% 2018 - 2026	10 000	10 500	NC	10 500		179,18	A 600,00	2-août-22	ACD
TPCI.029	TPCI 6% 2018-2026	10 000	10 300	10 001	10 001	37 595 375 987 592	50,96	A 600,00	19-oct.-22	ACD
TPCI.030	TPCI 5,95% 2018-2025	9 000	9 270	NC	9 270		233,27	S 268,48	13-déc.-21	ACD
TPCI.031	TPCI 5,75% 2019 - 2026	10 000	10 000	NC	10 000		239,45	A 575,00	20-juin-22	ACD
TPCI.032	TPCI 2,23% 2019-2026	10 000		NC			278,60	A 669,00	20-juin-22	ACD
TPCI.033	TPCI 5.75% 2019-2026	10 000	10 500	NC	10 500		384,38	A 575,00	20-mars-22	ACD
TPCI.034	TPCI 6% 2019-2029	10 000	10 000	NC	10 000		401,10	A 600,00	20-mars-22	ACD
TPCI.035	TPCI 5,75% 2019 -2026	10 000	10 000	NC	10 000		206,37	A 575,00	11-juil.-22	ACD
TPCI.036	TPCI 5,75% 2019- 2026	10 000	10 140	NC	10 140		141,78	A 575,00	21-août-22	ACD
TPCI.037	TPCI 5,80% 2019-2026	10 000	10 000	NC	10 000		556,16	A 580,00	4-déc.-21	ACD
TPCI.038	TPCI 5,75% 2019-2026	10 000	10 300	NC	10 300		551,37	A 575,00	4-déc.-21	ACD
TPCI.039	TPCI 5,75% 2019 - 2026	10 000	10 500	NC	10 500		51,99	A 575,00	17-oct.-22	ACD
TPCI.040	TPCI 5,75% 2019-2026	10 000	10 000	NC	10 000		493,08	A 575,00	10-janv.-22	ACD
TPCI.041	TPCI 5,80% 2020-2027	10 000	10 700	NC	10 700		419,51	A 580,00	28-févr.-22	ACD
TPCI.042	TPCI 5,90% 2020-2030	10 000	10 500	NC	10 500		426,74	A 590,00	28-févr.-22	ACD
TPCI.043	TPCI 5,90% 2020 - 2030	10 000	10 500	NC	10 500		339,45	A 590,00	23-avr.-22	ACD
TPCI.044	TPCI 5,80% 2020 - 2027	10 000	10 000	NC	10 000		333,70	A 580,00	23-avr.-22	ACD
TPCI.045	TPCI 5,80% 2020 -2027	10 000	10 000	NC	10 000		247,89	A 580,00	16-juin-22	ACD
TPCI.046	TPCI 5,90% 2020 - 2030	10 000	10 500	NC	10 500		252,16	A 590,00	16-juin-22	ACD
TPCI.047	TPCI 5,80% 2020 - 2027	10 000	10 000	NC	10 000		247,89	A 580,00	16-juin-22	ACD
TPCI.048	TPCI 5,80% 2020- 2027	10 000	10 220	NC	10 220		179,56	A 580,00	29-juil.-22	ACD
TPCI.049	TPCI 5,90% 2020- 2030	10 000	10 085	NC	10 085		182,66	A 590,00	29-juil.-22	ACD
TPCI.050	TPCI 5,90% 2020-2030	10 000	10 000	NC	10 000		134,16	A 590,00	28-août-22	ACD
TPCI.051	TPCI 5,80% 2020-2027	10 000	10 000	NC	10 000		76,27	A 580,00	2-oct.-22	ACD
TPCI.052	TPCI 5,90 % 2020-2030	10 000	10 250	NC	10 250		77,59	A 590,00	2-oct.-22	ACD

vendredi 19 novembre 2021

TPCI.O53	TPCI 5,80% 2020-2027	10 000	10 600	NC	10 600	34,96	A	580,00	28-oct.-22	ACD
TPCI.O54	TPCI 5,90% 2020-2030	10 000	10 300	NC	10 300	35,56	A	590,00	28-oct.-22	ACD
TPCI.O55	TPCI 5,80% 2020-2027	10 000	10 500	NC	10 500	524,38	A	580,00	24-déc.-21	ACD
TPCI.O56	TPCI 5,90% 2020-2030	10 000	10 500	NC	10 500	533,42	A	590,00	24-déc.-21	ACD
TPCI.O57	TPCI 5,80% 2020-2027	10 000	10 000	NC	10 000	578,41	A	580,00	20-nov.-21	ACD
TPCI.O58	TPCI 5,80% 2021-2028	10 000	10 075	NC	10 075	405,21	A	580,00	9-mars-22	ACD
TPCI.O59	TPCI 5,90% 2021-2031	10 000	10 500	NC	10 500	412,19	A	590,00	9-mars-22	ACD
TPCI.O60	TPCI 5,80% 2021-2028	10 000	10 000	NC	10 000	301,92	A	580,00	13-mai-22	ACD
TPCI.O61	TPCI 5,90% 2021-2031	10 000	10 000	NC	10 000	307,12	A	590,00	13-mai-22	ACD
TPCI.O62	TPCI 5,80 % 2021 -2028	10 000	10 300	NC	10 300	225,64	A	580,00	30-juin-22	ACD
TPCI.O63	TPCI 5,90% 2021 -2031	10 000	10 000	NC	10 000	157,20	A	590,00	30-juin-22	ACD
TPCI.O64	TPCI 5,80 % 2021 - 2028	10 000	10 000	NC	10 000	150,96	A	580,00	16-août-22	ACD
TPCI.O65	TPCI 5,90% 2021-2031	10 000	10 050	NC	10 050	80,82	A	590,00	30-sept.-22	ACD
TPNE.O1	TRESOR PUBLIC DU NIGER 6,50% 2019-2026	10 000	10 500	NC	10 500	420,27	A	650,00	28-mars-22	ACD
TPNE.O2	TRESOR PUBLIC DU NIGER 6,50% 2019 - 2026	10 000	10 500	NC	10 500	195,89	A	650,00	1-août-22	ACD
TPNE.O3	TRESOR PUBLIC DU NIGER 6,5% 2020-2027	10 000	10 500	NC	10 500	197,67	A	650,00	31-juil.-22	ACD
TOTAL						37 595		375 987 592		

OBLIGATIONS REGIONALES

BIDC.O4	BIDC-EBID 6.10% 2017-2027	7 500	7 500	NC	7 500	195,53	A	457,50	16-juin-22	ACD
BIDC.O5	BIDC-EBID 6,40% 2019-2026	10 000	10 500	NC	10 500	226,09	S	320,00	12-janv.-22	ACD
BIDC.O6	BIDC-EBID 6,50 % 2021-2028	10 000	10 500	NC	10 500	329,45	S	327,67	18-nov.-21	ACD
BOAD.O12	BOAD 5.95% 2014-2021	10 000	10 000	NC	10 000	534,68	A	595,00	26-déc.-21	ACD
CRRH.O1	CRRH-UEMOA 6.10% 2012-2022	10 000	9 925	NC	9 925	162,45	S	305,00	13-févr.-22	AC
CRRH.O2	CRRH-UEMOA 6.10% 2012-2024	10 000	10 000	NC	10 000	104,45	S	305,00	17-juil.-22	AC
CRRH.O3	CRRH-UEMOA 6% 2013-2023	10 000	10 000	NC	10 000	39,56	S	300,00	26-avr.-22	AC
CRRH.O4	CRRH-UEMOA 6% 2014-2024	10 000	9 975	NC	9 975	232,79	S	300,00	30-déc.-21	AC
CRRH.O5	CRRH-UEMOA 5.85% 2015-2025	10 000	10 230	NC	10 230	217,57	S	290,10	4-janv.-22	AC
CRRH.O6	CRRH-UEMOA 5.85% 2016-2026	10 000	10 230	NC	10 230	220,96	S	292,50	3-janv.-22	ACD
CRRH.O7	CRRH-UEMOA 5.95% 2017-2029	6 667	6 650	NC	6 650.33	2,19	S	198,33	17-mai-22	AC
CRRH.O8	CRRH-UEMOA 5.95% 2018-2030	7 917	7 898	NC	7 897.67	194,34	S	235,52	21-déc.-21	AC
CRRH.O9	CRRH-UEMOA 6.05% 2018-2033	8 333	8 333	NC	8 333	208,00	S	252,08	21-déc.-21	AC
TOTAL						0		0		

OBLIGATIONS PRIVEES

BHSN.O1	DIASPORA BONDS BHS 6,25% 2019-	10 000	10 500	NC	10 500	222,34	S	309,93	10-janv.-22	ACD
FNSBC.O1	FCTC NSIA BANQUE 7 % 2020-2025	7 778	7 778	NC	7 777.78	100,52	T	142,92	16-déc.-21	ACD
PADS.O3	PAD 6,60% 2020-2027	10 000	10 000	NC	10 000	56,21	S	330,00	19-avr.-22	ACD
SNLC.O1	SENELEC 6,50% 2018-2025	7 000	7 350	NC	7 350	66,62	S	227,50	27-mars-22	AC
SNTS.O2	SONATEL 6,50% 2020-2027	10 000	10 000	NC	10 000	210,99	S	308,11	16-janv.-22	ACD
TOTAL						0		0		

SUKUK ET TITRES ASSIMILES

SUKCI.S2	SUKUK CI 5.75% 2016-2023	10 000	10 400	NC	10 400	116,60	S	289,10	7-mars-22	ACD
SUKSN.S2	SUKUK SN 6% 2016-2026	10 000	10 400	NC	10 400	193,33	S	306,67	26-janv.-22	ACD
SUKTG.S1	SUKUK TG 6.5% 2016-2026	10 000	10 400	NC	10 400	193,11	S	377,99	17-févr.-22	ACD
TOTAL						0		0		

TOTAL - Marché des obligations

37 595 375 987 592

Légende :
 (#) (*) Ex-Coupon couru (#)Cours de référence amorti / Coupon couru Ex-c (#)Ex-marge de profits
 Cours du jour: Ouv.: Ouverture Clôt.: Clôture Moy.: Moyen
 Type Amort: Type d'amortissement IF: In Fine AC: Amortissement Constant AD: Amortissement Dégressif ACD: Amortissement Constant Différé
 Période: Périodicité de paiement des coupons A: Annuelle S: Semestrielle T: Trimestrielle
 Eché.: Échéance de paiement des intérêts
 Mentions: NC: Non Coté Ex-c: Ex-coupon ou Ex-droit SP: Suspendu

INFORMATIONS

OPERATIONS EN COURS

Emetteur	Opération
ETAT DU NIGER	Première cotation - TRESOR PUBLIC DU NIGER 6,30 % 2021-2031 - Première cotation le 23 novembre 2021

AVIS

Entité	N°	Nature	Objet
BRVM	218-2021	Païement Intérêts et remboursement	Païement des intérêts trimestriels et remboursement partiel du capital - FCTC NSIA BANQUE 7 % 2020-2025

COMMUNIQUES

Emetteur	N°	Nature	Objet
----------	----	--------	-------

QUANTITES RESIDUELLES

MARCHE DES ACTIONS

Symbole	Titre	Quantité résiduelle à l'achat	Cours Achat / Vente		Quantité résiduelle à la vente	Cours de Référence
ABJC	SERVAIR ABIDJAN CI	200	1,955	/ 2,000	1 123	1 950
BICC	BICI CI	3 079	5,990	/ 6,000	24 085	6 000
BNBC	BERNABE CI	36	2,250	/ 2,290	4	2 250
BOAB	BANK OF AFRICA BN	20	5,405	/ 5,495	63	5 495
BOABF	BANK OF AFRICA BF	2 615	5,615	/ 5,800	81	5 800
BOAC	BANK OF AFRICA CI	99	5,250	/ 5,585	40	5 585
BOAM	BANK OF AFRICA ML	46	1,600	/ 1,650	45	1 650
BOAN	BANK OF AFRICA NG	99	5,070	/ 5,095	17	5 095
BOAS	BANK OF AFRICA SENEGAL	70	2,450	/ 2,595	81	2 600
CABC	SICABLE CI	35	1,120	/ 1,150	476	1 150
CBIBF	CORIS BANK INTERNATIONAL	1 034	9,200	/ 9,250	278	9 200
CFAC	CFAO MOTORS CI	71	1,215	/ 1,350	56	1 300
CIEC	CIE CI	100	1,835	/ 1,900	362	1 840
ECOC	ECOBANK COTE D'IVOIRE	21	4,305	/ 4,400	82	4 400
ETIT	ECOBANK TRANS. INCORP. TG			/ Marché	10 187 481	13
FTSC	FILTISAC CI	100	1,695	/ 1,700	1 947	1 700
NEIC	NEI-CEDA CI	1 338	535	/ 540	531	540
NSBC	NSIA BANQUE COTE D'IVOIRE	115	6,125	/ 6,200	1 080	6 200
NTLC	NESTLE CI	6	4,550	/ 4,670	3 772	4 670
ONTBF	ONATEL BF	60	3,875	/ 3,900	4 104	3 875
ORGT	ORAGROUP TOGO	100	3,850	/ 4,000	1 980	4 000
PALC	PALM CI	145	6,560	/ 6,740	605	6 560
PRSC	TRACTAFRIC MOTORS CI	48	3,235	/ 3,290	110	3 300
SAFC	SAFCA CI	2 000	510	/ 520	3 499	520
SCRC	SUCRIVOIRE	200	1,010	/ 1,025	2 039	1 020
SDCC	SODE CI	10	4,180	/ 4,200	3 073	4 200
SDSC	BOLLORE	73	2,300	/ 2,350	2 692	2 350
SEMC	CROWN SIEM CI	26	690	/ 695	275	695
SGBC	SOCIETE GENERALE COTE D'IVOIRE	3	10,700	/ 10,975	18	10 975
SHEC	VIVO ENERGY CI	135	850	/ 890	2 097	890
SIBC	SOCIETE IVOIRIENNE DE BANQUE	60	3,790	/ 3,800	214	3 800
SICC	SICOR CI			/ Marché	1	5 800
SIVC	AIR LIQUIDE CI	9	595	/ 605	1 125	600
SLBC	SOLIBRA CI	10	126,500	/		140 000
SMBC	SMB CI	5	6,620	/ 6,950	190	6 950
SNTS	SONATEL SN	2	13,700	/ 13,875	1 526	13 875
SOGC	SOGB CI	20	5,000	/ 5,095	365	5 095
SPHC	SAPH CI	20	5,295	/ 5,300	2 100	5 300
STAC	SETAO CI	192	735	/ 750	989	750
STBC	SITAB CI	50	4,900	/ 5,095	11	5 095
SVOC	MOVIS CI			/		2 395
TTLC	TOTAL CI	101	2,010	/ 2,095	489	2 095
TTLS	TOTAL SN	1 780	1,900	/ 1,980	76	1 900
TTRC	TRITURAF CI-Ste en Liquidation			/		490
UNLC	UNILEVER CI	22	4,550	/ 4,570	5	4 550
UNXC	UNIWAX CI	330	2,100	/ 2,150	2 950	2 150

QUANTITES RESIDUELLES

MARCHE DES DROITS

Symbole	Titre	Quantité résiduelle à l'achat	Cours Achat / Vente	Quantité résiduelle à la vente	Cours de Référence
---------	-------	-------------------------------	---------------------	--------------------------------	--------------------

TROISIEME COMPARTIMENT - BRVM PETITES CAPITALISATIONS

Symbole	Titre	Quantité résiduelle à l'achat	Cours Achat / Vente	Quantité résiduelle à la vente	Cours de Référence
---------	-------	-------------------------------	---------------------	--------------------------------	--------------------

QUANTITES RESIDUELLES

MARCHE DES OBLIGATIONS

Symbole	Titre	Quantité résiduelle à l'achat	Cours Achat / Vente	Quantité résiduelle à la vente	Cours de Référence
BHSN.01	DIASPORA BONDS BHS 6,25% 2019-		/	3	10 500
FNSBC.01	FCTC NSIA BANQUE 7 % 2020-2025	3	7,977.66		7 778
PADS.03	PAD 6,60% 2020-2027		/		10 000
SNLC.01	SENELEC 6,50% 2018-2025		/		7 350
SNTS.02	SONATEL 6,50% 2020-2027		/		10 000
EOM.01	ETAT DU MALI 6.20% 2016-2023		/		3 332
EOM.02	Etat du Mali 6.50% 2017-2024		/		6 000
EOM.03	ETAT DU MALI 6,50 % 2018-2025		/		8 000
EOM.04	ETAT DU MALI 6,50% 2019-2027		/		10 000
EOM.05	ETAT DU MALI 6,50% 2020-2028		/		10 000
EOM.06	ETAT DU MALI 6,50% 2020-2027		/	109	10 500
TPCI.065	TPCI 5,90% 2021-2031		/		10 050
TPNE.01	TRESOR PUBLIC DU NIGER 6,50% 2019-2026	52	10,000	2 270	10 500
TPNE.02	TRESOR PUBLIC DU NIGER 6,50% 2019 - 2026		/	1 950	10 500
TPNE.03	TRESOR PUBLIC DU NIGER 6,5% 2020-2027		/		10 500
TPCI.059	TPCI 5,90% 2021-2031		/		10 500
TPCI.060	TPCI 5,80% 2021-2028		/		10 000
TPCI.061	TPCI 5,90% 2021-2031		/		10 000
TPCI.062	TPCI 5,80 % 2021 -2028		/	2 400	10 300
TPCI.063	TPCI 5,90% 2021 -2031		/		10 000
TPCI.064	TPCI 5,80 % 2021 - 2028	3	10,000		10 000
TPCI.053	TPCI 5,80% 2020-2027		/		10 600
TPCI.054	TPCI 5,90% 2020-2030		/		10 300
TPCI.055	TPCI 5,80% 2020-2027		/	980	10 500
TPCI.056	TPCI 5,90% 2020-2030		/	1 495	10 500
TPCI.057	TPCI 5,80% 2020-2027		/		10 000
TPCI.058	TPCI 5,80% 2021-2028		/		10 075
TPCI.047	TPCI 5,80% 2020 - 2027		/		10 000
TPCI.048	TPCI 5,80% 2020- 2027	25	9,900		10 220
TPCI.049	TPCI 5,90% 2020- 2030		/		10 085
TPCI.050	TPCI 5,90% 2020-2030		/		10 000
TPCI.051	TPCI 5,80% 2020-2027		/		10 000
TPCI.052	TPCI 5,90 % 2020-2030		/	3 000	10 250
TPCI.041	TPCI 5,80% 2020-2027		/	1 956	10 700
TPCI.042	TPCI 5,90% 2020-2030		/	150	10 500
TPCI.043	TPCI 5,90% 2020 - 2030		/	1 980	10 500
TPCI.044	TPCI 5,80% 2020 - 2027		/		10 000
TPCI.045	TPCI 5,80% 2020 -2027		/		10 000
TPCI.046	TPCI 5,90% 2020 - 2030		/		10 500
TPCI.035	TPCI 5,75% 2019 -2026		/	500	10 000
TPCI.036	TPCI 5,75% 2019- 2026		/		10 140
TPCI.037	TPCI 5,80% 2019-2026		/		10 000
TPCI.038	TPCI 5,75% 2019-2026		/		10 300
TPCI.039	TPCI 5,75% 2019 - 2026		/		10 500
TPCI.040	TPCI 5,75% 2019-2026		/		10 000
TPCI.029	TPCI 6% 2018-2026	45	10,000		10 001
TPCI.030	TPCI 5,95% 2018-2025	20	8,730		9 270
TPCI.031	TPCI 5,75% 2019 - 2026		/		10 000
TPCI.032	TPCI 2,23% 2019-2026		/		10 000

vendredi 19 novembre 2021

TPCI.O33	TPCI 5.75% 2019-2026			/			10 500
TPCI.O34	TPCI 6% 2019-2029			/			10 000
TPCI.O23	TPCI 5.90% 2016-2026			/			10 160
TPCI.O24	TPCI 6.25% 2017-2029			/			10 300
TPCI.O25	TPCI 5,95% 2017-2024 A	1	10,000	/			10 000
TPCI.O26	TPCI 5,95% 2017-2024 B			/			10 050
TPCI.O27	TPCI 6% 2017-2025			/			10 000
TPCI.O28	TPCI 6% 2018 - 2026	20	10,100	/			10 500
TPCI.O17	TPCI 3% 2014-2024			/			10 000
TPCI.O18	TPCI 5.85% 2014-2021			/			10 000
TPCI.O19	TPCI 5.99% 2015-2025			/			10 000
TPCI.O20	TPCI 5.85% 2015-2022			/			10 120
TPCI.O21	TPCI 6% 2016-2028			/			9 925
TPCI.O22	TPCI 5.90% 2016 - 2026			/			10 000
TPBF.O8	TPBF 6,50% 2019-2027			/			10 000
TPBF.O9	TPBF 6,50% 2019 - 2027			/			10 500
TPBJ.O1	TPBJ 6.50% 2017-2027			/			10 500
TPBJ.O2	TPBJ 6.50% 2018-2025			/			10 500
TPBJ.O3	TPBJ 6,50% 2020-2028			/			10 450
TPCI.O16	TPCI 6.55% 2014-2022	200	10,200	/	10,500	13	10 000
TPBF.O12	TPBF 6.50% 2021-2031			/	10,500	1 964	10 500
TPBF.O13	TPBF 6,50 % 2021 - 2031			/			10 500
TPBF.O4	TPBF 6.50% 2017-2027			/			10 000
TPBF.O5	TPBF 6,50% 2017-2024			/			10 500
TPBF.O6	TPBF 6.50% 2018-2025			/	10,500	1 881	10 500
TPBF.O7	TPBF 6,50% 2018- 2025	5	9,900	/			10 000
EOM.O7	ETAT DU MALI 6.50% 2021-2031			/	10,500	1 900	10 500
EOS.O5	ETAT SENEGAL 6.50% 2013-2023			/			10 000
EOS.O6	ETAT SENEGAL 6.50% 2014-2021			/			1 000
EOS.O7	ETAT SENEGAL 6.30% 2015-2025			/			10 500
TPBF.O10	TPBF 6,50% 2020 - 2028			/			10 300
TPBF.O11	TPBF 6,50 % 2020-2028			/			10 000
BIDC.O4	BIDC-EBID 6.10% 2017-2027			/			7 500
BIDC.O5	BIDC-EBID 6,40% 2019-2026			/			10 500
BIDC.O6	BIDC-EBID 6,50 % 2021-2028			/	10,500	1 275	10 500
BOAD.O12	BOAD 5.95% 2014-2021			/	10,000	3 737	10 000
CRRH.O1	CRRH-UEMOA 6.10% 2012-2022			/			9 925
CRRH.O2	CRRH-UEMOA 6.10% 2012-2024			/			10 000
CRRH.O9	CRRH-UEMOA 6.05% 2018-2033			/			8 333
CRRH.O3	CRRH-UEMOA 6% 2013-2023			/			10 000
CRRH.O4	CRRH-UEMOA 6% 2014-2024			/			9 975
CRRH.O5	CRRH-UEMOA 5.85% 2015-2025			/			10 230
CRRH.O6	CRRH-UEMOA 5.85% 2016-2026			/			10 230
CRRH.O7	CRRH-UEMOA 5.95% 2017-2029			/	6,667	3 500	6 650
CRRH.O8	CRRH-UEMOA 5.95% 2018-2030			/			7 898

SUKUK ET TITRES ASSIMILES

Symbole	Titre	Quantité résiduelle à l'achat	Cours Achat / Vente	Quantité résiduelle à la vente	Cours de Référence
SUKCI.S2	SUKUK CI 5.75% 2016-2023		/		10 400
SUKSN.S2	SUKUK SN 6% 2016-2026		/		10 400
SUKTG.S1	SUKUK TG 6.5% 2016-2026		/		10 400

CALENDRIER DES ASSEMBLEES GENERALES

ANNEE : 2021

Société	Nature	Date	Heure	Lieu
UNILEVER CI	Ordinaire	02/12/2021	14:00:00	VISIOCONFERENCE
ORAGROUP	Ordinaire	22/11/2021	10:00:00	Siège social de ORAGROUP
CROWN SIEM CI	Mixte	21/10/2021	09:00:00	Maison de l'Entreprise, au Plateau, à l'Angle du Boulevard de la République et de l'Avenue Lamblin
NSBC	Ordinaire	06/08/2021	10:00:00	Maison du Patronat Ivoirien (CGECI) sise à Abidjan Plateau, Avenue Lamblin
TOTAL SENEGAL S.A.	Mixte	30/06/2021	17:00:00	Lamantin Beach Hôtel et par VISIOCONFERENCE
BERNABE CI	Ordinaire	28/06/2021	10:00:00	Salle de conférence du Radisson Blu Hôtel situé près de l'Aéroport d'Abidjan
UNIWAX CI	Ordinaire	25/06/2021	09:00:00	Espace Latrille Events, sis à Abidjan Commune de Cocody, aux Deux-Plateaux (Carrefour Duncan)
TRACTAFRIC CI	Ordinaire	24/06/2021	10:00:00	Hôtel AZALAI sis Marcory, Bd VGE, en face de Cap Sud, à côté de la banque BGF
FILTISAC CI	Ordinaire	24/06/2021	11:00:00	Espace Latrille Events, sis à Abidjan Commune de Cocody, aux Deux-Plateaux Boulevard Latrille
BOLLORE TRANSPORT & LOGISTICS	Ordinaire	24/06/2021	10:00:00	Salle Lougah François du palais de la culture sis à Treichville
SAFCA CI	Ordinaire	23/06/2021	10:00:00	Siège de la société, sis à Abidjan, 1, Rue des Carrossiers, Zone 3 C (Face SOCOCE Treichville)
SODECI	Ordinaire	22/06/2021	08:30:00	Visioconférence
TOTAL	Mixte	21/06/2021	10:00:00	Espace Latrille Events, sis à Abidjan Commune de Cocody, aux Deux-Plateaux Boulevard Latrille
CIE CI	Ordinaire	21/06/2021	08:30:00	Visioconférence
PALM CI	Ordinaire	18/06/2021	09:30:00	Visioconférence
ORAGROUP	Mixte	18/06/2021	10:00:00	Hôtel 2 Février, Lomé TOGO
SUCRIVOIRE	Ordinaire	17/06/2021	09:30:00	Visioconférence
BICI CI	Ordinaire	17/06/2021	10:00:00	Auditorium de la Maison des Entreprises (CGECI) sise au Plateau
SOGB	Ordinaire	17/06/2021	11:00:00	Immeuble CRRAE - UEMOA sis à Abidjan Plateau
NEI-CEDA CI	Ordinaire	16/06/2021	10:00:00	Hôtel TIAMA, Abidjan-Plateau
CFAO MOTORS CI	Ordinaire	15/06/2021	09:00:00	Siège social sis à Abidjan Treichville, 117, Boulevard de Marseille
SETAO CI	Ordinaire	15/06/2021	10:00:00	Hôtel TIAMA (salon EBENE), Abidjan-Plateau
SAPH CI	Ordinaire	14/06/2021	09:30:00	Visioconférence
NESTLE CI	Ordinaire	04/06/2021	10:00:00	Visioconférence
AIR LIQUIDE CI	Ordinaire	04/06/2021	09:00:00	Salle de conférence de la CRRAE-UMOA, à Abidjan
SITAB	Ordinaire	03/06/2021	10:00:00	SALLE JEWELS de la CGECI (Plateau)
SMB	Ordinaire	01/06/2021	09:30:00	Angle du Boulevard de la République et de l'Avenue Lamblin
ECOBANK TG	Mixte	27/05/2021	10:30:00	Visioconférence
SOLIBRA	Mixte	21/05/2021	09:00:00	Espace CRISTAL 8, rue du Chevalier de Clieu Zone 4 C « Salle PLATINIUM » ABIDJAN
SGB CI	Mixte	19/05/2021	09:00:00	Espace Latrille Events, sis à Abidjan Commune de Cocody, aux Deux-Plateaux Boulevard Latrille
SIB	Ordinaire	17/05/2021	09:00:00	Maison de l'Entreprise (siège du Patronat Ivoirien), Abidjan-Plateau à l'Angle du Boulevard de la République
SONATEL	Ordinaire	28/04/2021	10:00:00	Visioconférence
ONATEL BF	Ordinaire	27/04/2021	14:00:00	Hôtel SOPATEL SILMANDE, OUAGADOUGOU-BURKINA FASO
UNILEVER CI	Mixte	19/04/2021	08:00:00	Visioconférence
BANK OF AFRICA ML	Mixte	16/04/2021	09:30:00	Siège de la banque
BANK OF AFRICA SN	Ordinaire	16/04/2021	09:30:00	Immeuble Elan II au 2ème Etage, Almadies, Zone 12, Route de Ngor à Dakar
BANK OF AFRICA CI	Ordinaire	15/04/2021	10:00:00	Salle Jewels du Patronat Ivoirien (CGECI) sis à Abidjan Plateau, immeuble MDE
ECOBANK CI	Mixte	08/04/2021	10:00:00	Hôtel Radisson Blu, sis à Abidjan Port Bouët, route de l'aéroport international Felix Houphouët Boigny
BANK OF AFRICA BN	Ordinaire	08/04/2021	10:00:00	Hôtel GOLDEN TULIP à Cotonou
CORIS BANK INTERNATIONAL	Mixte	08/04/2021	09:00:00	Hôtel SOPATEL Silmandé SA, à Ouagadougou
BANK OF AFRICA NG	Ordinaire	07/04/2021	10:00:00	Centre de Formation de la BOA NIGER (BOA-Siège)

vendredi 19 novembre 2021

BANK OF AFRICA BF	Mixte	01/04/2021	10:00:00	Salle WANGO de LAICO HOTEL OUAGA 2000
SICABLE	Ordinaire	30/03/2021	10:00:00	L'hôtel TIAMA, à ABIDJAN
BANK OF AFRICA SN	Ordinaire	26/03/2021	09:30:00	Immeuble Elan II au 2ème Etage, Almadies, Zone 12, Route de Ngor à Dakar

BULLETIN OFFICIEL



OPCVM: FONDS COMMUNS DE PLACEMENT ET SOCIÉTÉS D'INVESTISSEMENT A CAPITAL VARIABLE

vendredi 19 novembre 2021

Sociétés de gestion	Dépositaire	OPCVM	Catégorie	Origine	Valeur Liquidative						
					Précédente		Actuelle		Variation		
					Valeur	Date	Valeur	Date	Origine	Précédent	
QUOTIDIENNES											
AFRICABOURSE ASSET MANAGEMENT	AFRICABOURSE SA	FCP AAM CAPITAL SUR	OCT	5 000	7 599,57	17/11/2021	7 600,51	18/11/2021	10/10/2012	52,01%	0,01%
		FCP AAM EPARGNE CROISSANCE	D	5 000	7 176,51	17/11/2021	7 149,16	18/11/2021	19/11/2012	42,98%	-0,38%
		FCP AAM OBLIGATIS	OMLT	5 000	8 063,10	17/11/2021	8 063,88	18/11/2021	12/09/2012	61,28%	0,01%
AFRICAM SA	SBIF	FCP AAM EPARGNE ACTION	A	5 000	4 939,69	17/11/2021	4 906,59	18/11/2021	16/01/2017	-1,87%	-0,67%
		FCP EXPANSIO	D	5 000	9 093,41	17/11/2021	9 110,08	18/11/2021	01/01/2013	82,20%	0,18%
		FCP SECURITAS	OMLT	5 000	6 918,57	17/11/2021	6 920,15	18/11/2021	01/01/2013	38,40%	0,02%
AFRICAINA DE GESTION D'ACTIFS	SGI AGI	FCP VALORIS	A	5 000	7 672,27	17/11/2021	7 700,77	18/11/2021	01/01/2013	54,02%	0,37%
		FCP CAPITAL PLUS	D	1 000	1 220,09	17/11/2021	ND	ND	11/03/2019	-	-
		FCP CONFORT PLUS	OMLT	1 000	1 165,22	17/11/2021	ND	ND	11/03/19	-	-
ATLANTIC ASSET MANAGEMENT	ATLANTIQUE FINANCE	FCP ATLANTIQUE CROISSANCE	D	5 000	4 785,62	11/11/2021	ND	ND	30/05/2015	-	-
		FCP ATLANTIQUE LIQUIDITE	OCT	5 000	5 600,72	11/11/2021	ND	ND	12/07/2019	-	-
		FCP ATLANTIQUE ACTIONS	A	5 000	6 455,85	11/11/2021	ND	ND	25/10/2019	-	-
		FCP ATLANTIQUE SERENITE	OMLT	5 000	5 662,42	11/11/2021	ND	ND	12/07/2019	-	-
		FCP ATLANTIQUE HORIZON	D	5 000	6 180,94	11/11/2021	ND	ND	25/10/2019	-	-
		FCP ATLANTIQUE SECURITE	OMLT	5 000	5 975,11	11/11/2021	ND	ND	30/05/2015	-	-
BNI GESTION	BNI FINANCES	FCP CAPITAL CROISSANCE	D	10 000	ND	07/10/2021	ND	08/10/2021	ND	-	-
		OBLIG SECURITE	OMLT	10 000	9 398,66	08/10/2021	ND	ND	06/06/2014	-	-
BOA ASSET MANAGEMENT	BOA CAPITAL SECURITIES	FCP DYNAMIC SAVINGS	A	10 000	ND	07/10/2021	ND	08/10/2021	ND	-	-
		FCP Emergence	D	5 000	7 029,80	16/11/2021	ND	ND	Feb.2010	-	-
BRM ASSET MANAGEMENT	BRM	FCP Tresor Monea	OCT	25 000 000	34 799 736,35	16/11/2021	ND	ND	Dec. 2013	-	-
		FCP "BRM DYNAMIQUE"	D	10 000	12 923,13	08/09/2014	ND	ND	12/03/2009	-	-
CGF GESTION	CGF BOURSE	FCP "BRM OBLIGATAIRE"	D	10 000	12 057,50	17/10/2014	ND	ND	12/03/2009	-	-
		FCP ACTIONS PHARMACIE	A	1000	926,14	09/04/2021	ND	ND	25/07/14	-	-
		FCP AL BARAKA	A	1000	1 084,34	09/04/2021	ND	ND	01/03/17	-	-
		FCP AL BARAKA 2	D	1000	1 105,76	09/04/2021	ND	ND	25/01/18	-	-
		FCP ASSUR SENEGAL	D	1000000	1 154 495,98	09/04/2021	ND	ND	06/07/14	-	-
		FCP PLACEMENT AVANTAGE	D	1000	1 476,48	09/04/2021	ND	ND	29/03/13	-	-
		FCP PLACEMENT CROISSANCE	A	1000	1 120,79	09/04/2021	ND	ND	29/03/13	-	-
		FCP POSTEFINANCES HORIZON	D	1000	1 619,09	09/04/2021	ND	ND	27/06/09	-	-
		FCP PLACEMENT QUIETUDE	D	1000	1 443,70	09/04/2021	ND	ND	29/03/13	-	-
		FCP LIQUIDITE-OPTIMUM	OMLT	10000	11 329,34	09/04/2021	ND	ND	01/10/17	-	-
		FCP BNDE VALEURS	A	1000	1 114,55	09/04/2021	ND	ND	02/09/16	-	-
		FCP CORIS ACTIONS	A	5 000	6 687,65	17/11/2021	6 710,82	18/11/2021	11/11/2014	34,22%	0,35%
		FCP ASSURANCES	OCT	5 000	5 261,81	17/11/2021	5 262,32	18/11/2021	22/11/2019	5,25%	0,01%
		FCP CORIS PERFORMANCE	D	5 000	7 037,53	17/11/2021	7 060,53	18/11/2021	11/11/2014	41,21%	0,33%
NSIA AM	UBA CI	NSIA FONDS DIVERSIFIE	D	5 000	5 391,93	27/10/2021	ND	ND	03/12/2018	-	-
		AURORE OPPORTUNITES	A	5 000	5 576,20	27/10/2021	ND	ND	08/03/2019	-	-
OAM S.A	SGI TOGO	FCP-1 OPTI PLACEMENT	A	5 000	19 437,46	17/11/2021	ND	ND	01/02/2002	-	-
		FCP-2 OPTI REVENU	OMLT	5 000	7 892,61	17/11/2021	ND	ND	01/02/2003	-	-
		FCP-3 OPTI CAPITAL	D	5 000	18 408,67	17/11/2021	ND	ND	24/01/2003	-	-
SOGESPAR	SOGEBOURSE	FCP SOGEAVENIR	D	500	1 735,00	17/11/2021	1 737,00	18/11/2021	01/10/2002	245,40%	-0,46%
		FCP SOGEDEFI	D	4 888	4 063,00	17/11/2021	4 060,00	18/11/2021	23/12/2014	-16,94%	-0,07%
		FCP SOGEDYNAMIQUE	A	4 888	4 108,00	17/11/2021	4 082,00	18/11/2021	23/12/2014	-16,49%	-0,63%
		FCP SOGEQUID	M	10 000 000	10 567 431,00	17/11/2021	10 568 544,00	18/11/2021	16/06/2020	5,69%	0,03%
		FCP SOGEPRIVILEGE	D	4 888	4 041,00	17/11/2021	4 033,00	18/11/2021	23/12/2014	-17,49%	-0,20%
		FCP SOGESECURITE	OMLT	4 888	5 178,00	17/11/2021	5 178,00	18/11/2021	23/12/2014	5,93%	0,00%
		FCP SOGEVALOR	D	4 888	3 378,00	17/11/2021	3 367,00	18/11/2021	04/06/2002	236,70%	-0,33%
		FCP SOGEGALOR	D	10 000	10 694,46	17/11/2021	10 724,00	18/11/2021	28/10/2016	7,24%	0,28%
		FCP SOAGA EPARGNE ACTIVE	D	10 000 000	14 849 256,55	17/11/2021	14 881 322,48	18/11/2021	01/12/2003	7,24%	0,28%
		SICAV Abdou DJOUF	D	10 000 000	8 399,50	17/11/2021	8 399,91	18/11/2021	11/03/2020	46,80%	0,37%
SAPHIR ASSET MANAGEMENT	SGI BENIN	FCP SOAGA EPARGNE ACTIONS	A	5 000	13 421,45	17/11/2021	13 423,18	18/11/2021	11/03/2020	34,23%	0,01%
		FCP SOAGA EPARGNE SERENITE	OMLT	10 000	5 589,19	17/11/2021	5 598,67	18/11/2021	28/10/2017	11,57%	0,17%
		FCP SAPHIR DYNAMIQUE	D	5 000	6 163,36	17/11/2021	6 164,04	18/11/2021	28/08/2017	23,28%	0,01%
SGO MALI FINANCES	SGI MALI SA	FCP SAPHIR QUIETUDE	OMLT	5 000	11 132,39	29/10/2021	ND	ND	01/07/2018	-	-
		FCP NYESIGUI	D	10 000	11 132,39	29/10/2021	ND	ND	01/07/2018	-	-
HEBDOMADAIRES											
BNI GESTION	BNI FINANCES	FCP INITIATIVES SOLIDARITE	D	5 000	3 591,53	13/08/2021	4 138,95	30/09/2021	22/05/2013	-17,22%	15,24%
		FCPE SODEFOR	D	2 500	5 065,24	13/08/2021	5 941,16	30/09/2021	18/12/2009	137,65%	17,29%
PhoenixAfrica Asset Management	Phoenix Capital Management	FCP PAM ACTIONS	A	10 000	10 631,10	12/08/2021	10 765,75	19/08/2021	13/12/2017	7,66%	1,27%
		FCP PAM DIVERSIFIE EQUILIBRE	D	10 000	11 764,03	12/08/2021	11 844,04	19/08/2021	13/12/2017	18,44%	0,68%
		FCP PAM DIVERSIFIE OBLIGATIONS	D	10 000	12 086,52	12/08/2021	12 097,52	19/08/2021	13/12/2017	20,98%	0,09%
BOA ASSET MANAGEMENT	BOA CAPITAL SECURITIES	FCP Global Investors	D	25 000	27 713,11	05/11/2021	27 659,38	12/11/2021	Dec. 2012	10,64%	-0,19%
		FCP Boa Obligations	OMLT	10 000	11 780,52	05/11/2021	11 790,87	12/11/2021	Mars. 2017	17,91%	0,09%
		FCP Boa Actions	A	10 000	10 561,90	05/11/2021	10 524,79	12/11/2021	Juil. 2017	5,25%	-0,35%
NSIA AM	UBA CI	FCP Boa Rendement	OMLT	25 000 000	31 789 223,05	05/11/2021	31 818 601,01	12/11/2021	Dec. 2017	27,27%	0,09%
		EVOLUTIS	D	5 000	3 112,49	12/03/2021	3 176,86	19/03/2021	16/12/2019	-36,46%	2,07%
BRM ASSET MANAGEMENT	IMPAXIS	FCP "SDE"	D	1 000	2 083,36	05/09/2014	ND	ND	14/03/2011	-	-
		CGF BOURSE	D	1 000	5 760,21	18/03/2021	5 740,77	25/03/2021	19/02/2004	474,08%	-0,34%
CGF GESTION	CGF BOURSE	IMPAXIS SECURITIES	D	1 000	1 575,50	24/03/2021	1 579,12	31/03/2021	16/02/2014	57,55%	0,23%
		FCPE SINI GNEISIGUI	D	1 000	1 377,21	23/03/2021	1 378,88	30/03/2021	25/02/2014	37,89%	0,12%
		FCP EXPAT	OMLT	1 000	1 081,47	24/03/2021	1 082,16	31/03/2021	20/03/2019	8,22%	0,06%
		FCP CAPITAL RETRAITE	D	1 000	1 081,42	23/03/2021	1 082,31	30/03/2021	20/03/2019	8,23%	0,08%
		FCP RENTE PERPETUELLE	D	1 000	1 055,61	23/03/2021	1 056,31	30/03/2021	01/01/2019	5,63%	0,07%
		FCP WALO	A	1 000	1 087,42	22/03/2021	1 091,92	29/03/2021	26/03/2019	9,19%	0,41%
		FCP DJOLOF	OMLT	1 000	1 084,55	22/03/2021	1 091,37	29/03/2021	26/03/2019	9,14%	0,63%
		FCP DIASPORA	D	1 000	1 091,95	22/03/2021	1 093,38	29/03/2021	19/03/2019	9,34%	0,13%
		FCP IFC BOAD	OMLT	100 000	116 371,24	19/03/2021	116 613,22	26/03/2021	01/01/2018	16,61%	0,21%
		FCPE DP WORLD DAKAR	D	1 000	1 161,53	22/03/2021	1 164,30	29/03/2021	04/10/2016	16,43%	0,24%
EDC Asset Management	EDC Investment Corporati	FCP ECOBANK UEMOA DIVERSIFIE	D	5 000	7 059,00	06/10/2021	7 070,00	13/10/2021	19/09/2007	41,40%	0,16%
		FCP ECOBANK UEMOA OBLIGATAIRE	OMLT	20 000 000	21 313 770,00	06/10/2021	21 342 876,00	13/10/2021	01/01/2018	57,65%	0,14%
		FCP ECOBANK UEMOA RENDEMENT	OMLT	1 000 000	1 532 792,00	06/10/2021	1 535 463,00	13/10/2021	10/10/2007	53,55%	0,17%
BRIDGE ASSET MANAGEMENT	BRIDGE SECURITIES	FCP ECOBANK ACTIONS UEMOA	A	5 000	3 418,00	06/10/2021	3 417,00	13/10/2021	20/04/2016	-31,66%	-0,03%
		FCP BRIDGE CONFORT	OMLT	5 000	5 563,00	15/10/2021	5 564,00	22/10/2021	01/10/2019	11,28%	0,01%
		FCP BRIDGE PROSPERITE	D	5 000	5 184,00	15/10/2021	5 195,00	22/10/2021	13/03/2018	3,90%	0,21%
BRIDGE ASSET MANAGEMENT	BRIDGE SECURITIES	FCP BRIDGE INSTITUTIONNEL	D	25 000 000	26 463 013,00	15/10/2021	26 468 580,00	22/10/2021	02/11/2017	5,87%	0,02%
		FCPE ORANGE MALI	D	10 000	26 624,98	20/10/2021	26 640,23	27/10/2021	03/09/2012	166,40%	0,06%
SGO MALI FINANCES	SGI MALI SA	FCP TOUNKARANKE	OMLT	100 000	107 969,29	20/10/2021	108 300,83	27/10/2021	01/07/2018	8,301%	0,307%
ATTJARI ASSET MANAGEMENT	SGI AFRICAINE DE BOURSE	ATTJARI OBLIG	OMLT	10000	12699,75	29/10/2021	12700,86	05/11/2021	13/07/2012	27,01%	0,01%
		ATTJARI LIQUIDITE	OCT	10000	12500,65	29/10/2021	12511,41	05/11/2021	30/08/2013	25,11%	0,09%
		ATTJARI HORIZON	OMLT	10000	13238,98	29/10/2021	13243,31	05/11/2021	30/08/2013	32,43%	0,03%</

L'actualité de la BRVM sur nos plateformes digitales

Infos BRVM

Pour recevoir les informations boursières par SMS, souscrivez :



Côte d'Ivoire : *430#
Bénin : *430*15#



Côte d'Ivoire : #139#
Burkina Faso : *310#



Côte d'Ivoire : *431#
Niger : *512*9#
Togo : *310#

Site web

www.brvm.org

Application Mobile

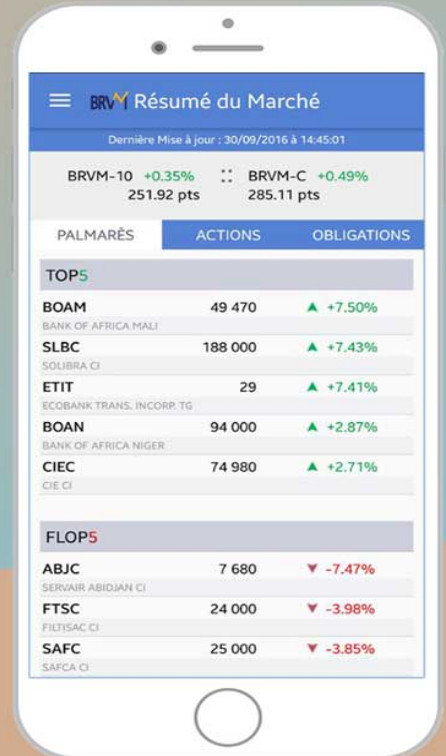

Disponible sur
 Google play

Disponible sur
 App Store



Nous suivre sur :

