

BRVM 10	146,34
Variation Jour	-0,97 %
Variation annuelle	11,81 %



BULLETIN OFFICIEL DE LA COTE

N° 223

lundi 22 novembre 2021

Site : www.brvm.org

BRVM Composite	193,15
Variation Jour	-0,29 %
Variation annuelle	32,87 %

Evolution des indices

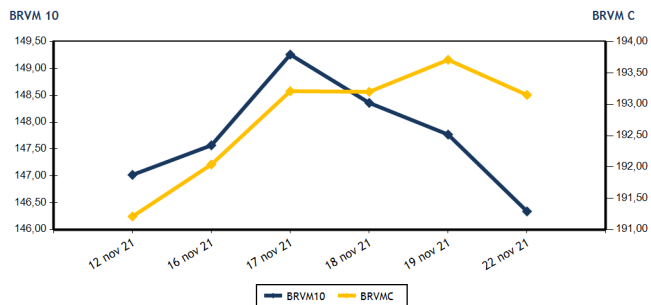

Volumes et valeurs transigés

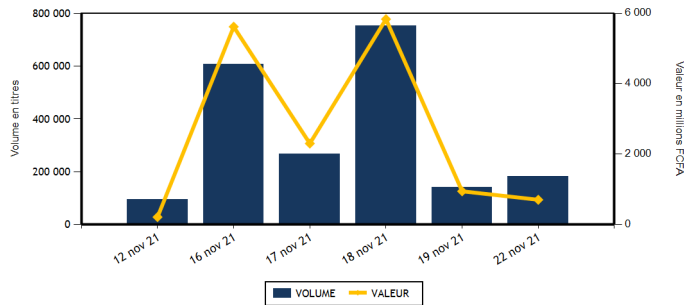

Actions	Niveau	Evol. Jour
Capitalisation boursière (FCFA)(Actions & Droits)	5 810 794 886 031	-0,29 %
Volume échangé (Actions & Droits)	182 208	77,86 %
Valeur transigée (FCFA) (Actions & Droits)	691 099 666	22,08 %
Nombre de titres transigés	43	-2,27 %
Nombre de titres en hausse	14	-17,65 %
Nombre de titres en baisse	19	18,75 %
Nombre de titres inchangés	10	-9,09 %

Obligations	Niveau	Evol. Jour
Capitalisation boursière (FCFA)	7 171 547 720 152	0,05 %
Volume échangé	1 017	-97,29 %
Valeur transigée (FCFA)	10 176 800	-97,29 %
Nombre de titres transigés	4	300,00 %
Nombre de titres en hausse	2	
Nombre de titres en baisse	0	-100,00 %
Nombre de titres inchangés	2	

PLUS FORTES HAUSSES

Titres	Cours	Evol. Jour	Evol. annuelle
SICOR CI (SICC)	6 235	7,50 %	406,91 %
NEI-CEDA CI (NEIC)	580	7,41 %	152,17 %
SOLIBRA CI (SLBC)	149 800	7,00 %	194,30 %
SICABLE CI (CABC)	1 230	6,96 %	21,78 %
BANK OF AFRICA NG (BOAN)	5 300	4,02 %	51,43 %

PLUS FORTES BAISES

Titres	Cours	Evol. Jour	Evol. annuelle
CFAO MOTORS CI (CFAC)	1 215	-6,54 %	237,50 %
BOLLORE (SDSC)	2 200	-6,38 %	41,94 %
BANK OF AFRICA SENEGAL (BOAS)	2 500	-3,85 %	67,22 %
ECOBANK COTE D'IVOIRE (ECOC)	4 250	-3,41 %	9,11 %
UNIWAIX CI (UNXC)	2 100	-2,33 %	110,00 %

INDICES SECTORIELS

Base = 100 au 14 juin 1999	Nombre de sociétés	Valeur	Evol. Jour	Evol. annuelle	Volume	Valeur	PER moyen
BRVM - INDUSTRIE	12	104,65	2,38 %	188,69 %	4 733	79 573 425	22,22
BRVM - SERVICES PUBLICS	4	444,63	0,09 %	8,32 %	42 007	509 060 785	7,65
BRVM - FINANCES	15	71,02	-0,41 %	18,39 %	118 551	78 073 681	13,91
BRVM - TRANSPORT	2	533,82	-6,28 %	40,96 %	284	630 415	8,90
BRVM - AGRICULTURE	5	242,07	-0,42 %	179,72 %	10 982	13 217 395	15,19
BRVM - DISTRIBUTION	7	406,22	-2,55 %	79,40 %	5 290	10 275 140	25,39
BRVM - AUTRES SECTEURS	1	925,41	0,00 %	167,85 %	361	268 825	4,34
BRVM - PETITES CAPITALISATIONS	-	-	-	-	-	-	-

Indicateurs	1er et 2è Comp.	BRVM PC
PER moyen du marché	13,47	
Taux de rendement moyen du marché	6,21	
Taux de rentabilité moyen du marché	7,00	
Nombre de sociétés cotées	46	
Nombre de lignes obligataires	97	
Volume moyen annuel par séance	314 730,00	
Valeur moyenne annuelle par séance	1 664 305 625,78	

Indicateurs	1er et 2è Comp.	BRVM PC
Ratio moyen de liquidité	1,23	
Ratio moyen de satisfaction	50,22	
Ratio moyen de tendance	4 099,73	
Ratio moyen de couverture	2,44	
Taux de rotation moyen du marché	0,02	
Prime de risque du marché	1,52	
Nombre de SGI participantes	26	

Définitions

Volume moyen annuel par séance = Valeur annuel échangé / nombre de séances
 Valeur moyenne annuelle par séance = Valeur annuelle échangée / nombre de séances
 Ratio moyen de liquidité = Moyenne des ratios de liquidité (Titres échangés / Volume des ordres de vente)
 Ratio moyen de satisfaction = Moyenne des ratios de satisfaction (Titres échangés / Volume des ordres d'achat)
 Ratio moyen de tendance = Moyenne des ratios de tendance (Volume des ordres d'achat / Volume des ordres de vente)
 Ratio moyen de couverture = Moyenne des ratios de couverture (Volume des ordres de vente / Volume des ordres d'achat)

Taux moyen de rotation = moyenne des taux de rotation des actions cotées (volume transigé / capi flottante)
 PER moyen du marché = moyenne des PER des actions cotées ayant un PER positif
 Taux de rendement moyen = moyenne des taux de rendement des actions cotées ayant distribué un dividende
 Taux de rentabilité moyen = moyenne des taux de rentabilité des actions cotées
 Prime de risque du marché = (1 / le PER moyen du marché) - le taux de référence actuel des emprunts d'Etat



MARCHE DES ACTIONS

Symbole	Titre	Cours Précédent	Cours du jour		Variation jour	Séance de cotation		Cours Référence	Variation de l'année précédente	Dernier dividende payé		Rdt. Net	PER
			Ouv.	Clôt.		Volume	Valeur			Montant net	Date		
SECTEUR - INDUSTRIE		104,65	points	↑	2,38 %								
CABC	SICABLE CI	1 150	1 160	1 230	6,96 %	651	762 980	1 230	21,78 %	133,00	2-août-21	10,81 %	6,24
FTSC	FILTISAC CI	1 700	1 825	1 705	0,29 %	1 887	3 266 160	1 705	5,90 %	235,00	30-juil.-21	13,78 %	6,77
NEIC	NEI-CEDA CI	540	515	580	7,41 %	584	334 690	580	152,17 %	9,00	28-juin-01		9,25
NTLC	NESTLE CI	4 670	4 665	4 665	-0,11 %	96	447 840	4 665	1 357,81 %	363,67	30-juil.-21	7,80 %	4,93
SEMC	CROWN SIEM CI	695	720	720	3,60 %	70	50 400	720	260,00 %	16,92	29-sept.-17		24,62
SIVC	AIR LIQUIDE CI	600	600	600	0,00 %	4	2 400	600	224,32 %	63,00	29-sept.-17		
SLBC	SOLIBRA CI	140 000	149 800	149 800	7,00 %	460	68 991 525	149 800	194,30 %	2 736,00	3-août-21	1,83 %	14,07
SMBC	SMB CI	6 950	6 950	6 940	-0,14 %	753	5 228 030	6 940	125,32 %	810,00	15-juil.-21	11,67 %	5,76
STBC	SITAB CI	5 095	5 000	5 000	-1,86 %	2	10 000	5 000	843,40 %	436,12	2-juil.-21	8,72 %	10,51
TTRC	TRITURAF CI-Ste en Liquidation	490	SP	SP	0,00 %			490	0,00 %	1 440,00	19-juil.-02		
UNLC	UNILEVER CI	4 550	NC	NC	0,00 %			4 550	9,24 %	1 233,00	9-juil.-12		
UNXC	UNIWAX CI	2 150	2 145	2 100	-2,33 %	226	479 400	2 100	110,00 %	18,00	16-juil.-21	0,86 %	117,85
TOTAL						4 733	79 573 425						22,22
SECTEUR - SERVICES PUBLICS		444,63	points	↑	0,09 %								
CIEC	CIE CI	1 840	1 830	1 840	0,00 %	4 142	7 695 040	1 840	22,67 %	167,14	14-juil.-21	9,08 %	6,37
ONTBF	ONATEL BF	3 875	3 900	3 900	0,65 %	2 032	7 921 185	3 900	36,13 %	399,56	1-juin-21	10,25 %	8,54
SDCC	SODE CI	4 200	4 200	4 200	0,00 %	115	481 710	4 200	40,47 %	337,50	27-juil.-21	8,04 %	8,78
SNTS	SONATEL SN	13 875	13 875	13 875	0,00 %	35 718	492 962 850	13 875	2,78 %	1 225,00	17-mai-21	8,83 %	6,89
TOTAL						42 007	509 060 785						7,65
SECTEUR - FINANCES		71,02	points	↓	-0,41 %								
BICC	BICI CI	6 000	5 990	5 990	-0,17 %	79	473 210	5 990	-10,33 %	50,00	6-juil.-21	0,83 %	21,37
BOAB	BANK OF AFRICA BN	5 495	5 500	5 455	-0,73 %	342	1 870 470	5 455	47,63 %	436,00	20-mai-21	7,99 %	8,31
BOABF	BANK OF AFRICA BF	5 800	5 750	5 850	0,86 %	7 307	42 715 000	5 850	56,00 %	370,00	3-mai-21	6,32 %	7,31
BOAC	BANK OF AFRICA CI	5 585	5 585	5 630	0,81 %	556	3 062 755	5 630	53,20 %	315,00	12-mai-21	5,60 %	7,92
BOAM	BANK OF AFRICA ML	1 650	1 650	1 645	-0,30 %	691	1 140 185	1 645	46,22 %	271,00	15-mai-19		48,10
BOAN	BANK OF AFRICA NG	5 095	5 095	5 300	4,02 %	1 422	7 492 870	5 300	51,43 %	429,66	6-mai-21	8,11 %	9,28
BOAS	BANK OF AFRICA SENEGAL	2 600	2 500	2 500	-3,85 %	145	360 800	2 500	67,22 %	161,01	1-juin-21	6,44 %	7,83
CBIBF	CORIS BANK INTERNATIONAL	9 200	9 200	9 250	0,54 %	168	1 546 500	9 250	14,20 %	406,00	6-juil.-21	4,39 %	8,61
ECOC	ECOBANK COTE D'IVOIRE	4 400	4 250	4 250	-3,41 %	241	1 027 400	4 250	9,11 %	294,30	6-mai-21	6,92 %	7,79
ETIT	ECOBANK TRANS. INCORP. TG	13	13	13	0,00 %	100 732	1 309 516	13	0,00 %	1,21	28-avr.-17		4,35
NSBC	NSIA BANQUE COTE D'IVOIRE	6 200	6 200	6 150	-0,81 %	327	2 014 350	6 150	2,50 %	77,69	27-juil.-20	1,26 %	21,12
ORGT	ORAGROUP TOGO	4 000	4 000	4 000	0,00 %	3	12 000	4 000	-3,61 %	59,52	17-juil.-20	1,49 %	29,41
SAFC	SAFCA CI	520	520	515	-0,96 %	3 319	1 712 425	515	83,93 %	23,04	29-juil.-11		
SGBC	SOCIETE GENERALE COTE D'IVOIRE	10 975	11 000	10 900	-0,68 %	169	1 752 490	10 900	34,65 %	368,30	30-juin-21	3,38 %	7,00
SIBC	SOCIETE IVOIRIENNE DE BANQUE	3 800	3 800	3 790	-0,26 %	3 050	11 583 710	3 790	40,37 %	360,00	23-juil.-21	9,50 %	6,26
TOTAL						118 551	78 073 681						13,91
SECTEUR - TRANSPORT		533,82	points	↓	-6,28 %								
SDSC	BOLLORE	2 350	2 280	2 200	-6,38 %	284	630 415	2 200	41,94 %	100,00	11-août-21	4,55 %	8,90
SVOC	MOVIS CI	2 395	SP	SP	0,00 %			2 395	0,00 %	270,00	5-juil.-99		

TOTAL

284

630 415

8,90

MARCHE DES ACTIONS

Symbole	Titre	Cours Précédent	Cours du jour		Variation jour	Séance de cotation		Cours Référence	Variation de l'année précédente	Dernier dividende payé		Rdt. Net	PER
			Ouv.	Clôt.		Volume	Valeur			Montant net	Date		
SECTEUR - AGRICULTURE		242,07	points		↓	-0,42 %							
PALC	PALM CI	6 560	6 600	6 600	0,61 %	21	138 600	6 600	193,33 %	102,51	27-août-21	1,55 %	28,97
SCRC	SUCRIVOIRE	1 020	1 025	1 000	-1,96 %	10 473	10 541 970	1 000	100,00 %	40,50	20-août-21	4,05 %	10,96
SICC	SICOR CI	5 800	5 365	6 235	7,50 %	5	27 695	6 235	406,91 %	1 919,00	25-sept.-00		3,78
SOGC	SOGB CI	5 095	5 095	5 000	-1,86 %	144	712 430	5 000	112,77 %	250,00	15-juil.-21	5,00 %	14,11
SPHC	SAPH CI	5 300	5 300	5 300	0,00 %	339	1 796 700	5 300	278,57 %	132,30	24-août-21	2,50 %	18,14
TOTAL						10 982	13 217 395						15,19
SECTEUR - DISTRIBUTION		406,22	points		↓	-2,55 %							
ABJC	SERVAIR ABIDJAN CI	1 950	1 955	1 955	0,26 %	246	491 680	1 955	57,66 %	164,96	30-sept.-19		
BNBC	BERNABE CI	2 250	2 200	2 200	-2,22 %	351	772 365	2 200	266,67 %	45,00	19-juil.-19		23,13
CFAC	CFAO MOTORS CI	1 300	1 300	1 215	-6,54 %	503	613 210	1 215	237,50 %	22,15	15-juil.-21	1,82 %	58,31
PRSC	TRACTAFRIC MOTORS CI	3 300	3 280	3 235	-1,97 %	233	762 455	3 235	47,38 %	162,90	2-sept.-21	5,04 %	17,78
SHEC	VIVO ENERGY CI	890	850	890	0,00 %	447	389 830	890	48,33 %	63,90	26-nov.-20	7,18 %	
TTLC	TOTAL CI	2 095	2 100	2 130	1,67 %	2 927	6 137 820	2 130	33,96 %	109,31	27-sept.-21	5,13 %	17,54
TTLS	TOTAL SN	1 900	1 900	1 900	0,00 %	583	1 107 780	1 900	5,56 %	223,60	30-juil.-21	11,77 %	10,21
TOTAL						5 290	10 275 140						25,39
AUTRES SECTEURS		925,41	points		→	0,00 %							
STAC	SETAO CI	750	750	750	0,00 %	361	268 825	750	167,86 %	66,15	16-juil.-21	8,82 %	4,34
TOTAL						361	268 825						4,34
TOTAL - Marché des actions						182 208	691 099 666						

MARCHE DES DROITS

Symbole	Titre	Cours Précédent	Cours du jour		Variation jour	Séance de cotation		Cours Référence	Variation depuis l'origine	Parité	Periode de négociation	
			Ouv.	Clôt.		Volume	Valeur				Début	fin
TOTAL												
TOTAL - Marché des droits												

TROISIEME COMPARTIMENT - BRVM PETITES CAPITALISATIONS

Symbole	Titre	Cours Précédent	Cours du jour		Variation jour	Séance de cotation		Cours Référence	Variation depuis l'origine
			Ouv.	Clôt.		Volume	Valeur		
TOTAL									
TOTAL - 3ème Compartiment - BRVM PC									

Légende:
 (d) Ex-dividende (d) Variation par rapport au cours de référence
 Cours du jour: Ouv.: Ouverture Clôt.: Clôture Moy.: Moyen
 Mentions : NC: Non Coté Ex-c: Ex-coupon Ex-d: Ex-droit SP: Suspendu Val-T: Valeur Théorique
 PER = Cours / BNPA selon les données disponibles Rdt. Net: Rendement net (DNPA / Cours)
 Comp.: 1 - Premier Compartiment 2 - Second Compartiment 3 - Compartiment de croissance
 Ratio de liquidité = Titres échangés / Volume des ordres de vente
 : Progression de l'indice sectoriel : Stabilité de l'indice sectoriel : Recul de l'indice sectoriel

MARCHE DES OBLIGATIONS

Symbole	Titre	Valeur nominale	Cours Précédent	Cours du jour	Cours Référence	Séance de cotation		Coupon couru	Coupon d'intérêt		Type Amort	
						Volume	Valeur	Période	Montant net	Eché.		
OBLIGATIONS D'ETAT												
EOM.01	ETAT DU MALI 6.20% 2016-2023	3 332	3 332	NC	3 332			103,57	A	206,58	23-mai-22	ACD
EOM.02	Etat du Mali 6.50% 2017-2024	6 000	6 000	NC	6 000			230,79	A	390,00	20-avr.-22	AC
EOM.03	ETAT DU MALI 6,50 % 2018-2025	8 000	8 000	NC	8 000			85,48	A	650,00	5-oct.-22	AC
EOM.04	ETAT DU MALI 6,50% 2019-2027	10 000	10 000	NC	10 000			236,85	A	650,00	12-juil.-22	AC
EOM.05	ETAT DU MALI 6,50% 2020-2028	10 000	10 000	NC	10 000			427,40	A	650,00	27-mars-22	ACD
EOM.06	ETAT DU MALI 6,50% 2020-2027	10 000	10 500	NC	10 500			635,75	A	650,00	30-nov.-21	AC
EOM.07	ETAT DU MALI 6.50% 2021-2031	10 000	10 500	NC	10 500			391,78	A	650,00	16-avr.-22	AC
EOS.05	ETAT SENEGAL 6.50% 2013-2023	10 000	10 000	10 300	10 300	6	61 800	204,89	S	325,00	29-janv.-22	ACD
EOS.06	ETAT SENEGAL 6.50% 2014-2021	1 000	1 000	NC	1 000			31,62	S	32,50	27-nov.-21	ACD
EOS.07	ETAT SENEGAL 6.30% 2015-2025	10 000	10 500	NC	10 500			312,41	S	317,59	25-nov.-21	ACD
TPBF.010	TPBF 6,50% 2020 - 2028	10 000	10 300	NC	10 300			113,12	S	325,00	20-mars-22	ACD
TPBF.011	TPBF 6,50 % 2020-2028	10 000	10 000	NC	10 000			240,22	S	325,00	9-janv.-22	ACD
TPBF.012	TPBF 6.50% 2021-2031	10 000	10 500	NC	10 500			104,14	S	325,00	25-mars-22	ACD
TPBF.013	TPBF 6,50 % 2021 - 2031	10 000	10 500	NC	10 500			245,52	S	325,00	6-janv.-22	ACD
TPBF.04	TPBF 6.50% 2017-2027	10 000	10 000	NC	10 000			203,01	S	327,67	31-janv.-22	ACD
TPBF.05	TPBF 6,50% 2017-2024	10 000	10 500	NC	10 500			259,29	S	325,00	29-déc.-21	ACD
TPBF.06	TPBF 6.50% 2018-2025	10 000	10 500	NC	10 500			302,74	S	325,89	5-déc.-21	ACD
TPBF.07	TPBF 6,50% 2018- 2025	10 000	10 000	10 500	10 500	10	105 000	12,57	S	325,00	15-mai-22	AC
TPBF.08	TPBF 6,50% 2019-2027	10 000	10 000	NC	10 000			28,49	S	322,33	6-mai-22	ACD
TPBF.09	TPBF 6,50% 2019 - 2027	10 000	10 500	NC	10 500			80,36	S	325,00	8-avr.-22	ACD
TPBJ.01	TPBJ 6.50% 2017-2027	10 000	10 500	NC	10 500			407,81	A	650,00	7-avr.-22	ACD
TPBJ.02	TPBJ 6.50% 2018-2025	10 000	10 500	NC	10 500			312,64	S	325,00	29-nov.-21	ACD
TPBJ.03	TPBJ 6,50% 2020-2028	10 000	10 450	NC	10 450			158,49	A	650,00	25-août-22	AC
TPCI.016	TPCI 6.55% 2014-2022	10 000	10 000	NC	10 000			333,78	A	655,00	20-mai-22	ACD
TPCI.017	TPCI 3% 2014-2024	10 000	10 000	NC	10 000			127,87	S	150,00	19-déc.-21	ACD
TPCI.018	TPCI 5.85% 2014-2021	10 000	10 000	NC	10 000			249,34	S	292,50	19-déc.-21	ACD
TPCI.019	TPCI 5.99% 2015-2025	10 000	10 000	NC	10 000			315,09	A	599,00	14-mai-22	ACD
TPCI.020	TPCI 5.85% 2015-2022	10 000	10 120	NC	10 120			77,14	S	292,50	5-avr.-22	ACD
TPCI.021	TPCI 6% 2016-2028	10 000	9 925	NC	9 925			374,79	A	600,00	8-avr.-22	ACD
TPCI.022	TPCI 5.90% 2016 - 2026	10 000	10 000	NC	10 000			258,63	A	590,00	15-juin-22	ACD
TPCI.023	TPCI 5.90% 2016-2026	10 000	10 160	NC	10 160			8,08	A	590,00	17-nov.-22	ACD
TPCI.024	TPCI 6.25% 2017-2029	10 000	10 300	NC	10 300			91,00	S	312,50	31-mars-22	ACD
TPCI.025	TPCI 5,95% 2017-2024 A	10 000	10 000	NC	10 000			47,40	S	297,50	24-avr.-22	ACD
TPCI.026	TPCI 5,95% 2017-2024 B	10 000	10 050	NC	10 050			19,72	S	297,50	10-mai-22	ACD
TPCI.027	TPCI 6% 2017-2025	10 000	10 000	NC	10 000			239,34	S	300,00	29-déc.-21	ACD
TPCI.028	TPCI 6% 2018 - 2026	10 000	10 500	NC	10 500			184,11	A	600,00	2-août-22	ACD
TPCI.029	TPCI 6% 2018-2026	10 000	10 001	NC	10 001			55,89	A	600,00	19-oct.-22	ACD
TPCI.030	TPCI 5,95% 2018-2025	9 000	9 270	NC	9 270			237,67	S	268,48	13-déc.-21	ACD
TPCI.031	TPCI 5,75% 2019 - 2026	10 000	10 000	NC	10 000			244,18	A	575,00	20-juin-22	ACD
TPCI.032	TPCI 2,23% 2019-2026	10 000		NC				284,10	A	669,00	20-juin-22	ACD
TPCI.033	TPCI 5.75% 2019-2026	10 000	10 500	NC	10 500			389,11	A	575,00	20-mars-22	ACD
TPCI.034	TPCI 6% 2019-2029	10 000	10 000	NC	10 000			406,03	A	600,00	20-mars-22	ACD
TPCI.035	TPCI 5,75% 2019 -2026	10 000	10 000	10 000	10 000	1 000	10 000 000	211,10	A	575,00	11-juil.-22	ACD
TPCI.036	TPCI 5,75% 2019- 2026	10 000	10 140	NC	10 140			146,51	A	575,00	21-août-22	ACD
TPCI.037	TPCI 5,80% 2019-2026	10 000	10 000	NC	10 000			560,93	A	580,00	4-déc.-21	ACD
TPCI.038	TPCI 5,75% 2019-2026	10 000	10 300	NC	10 300			556,10	A	575,00	4-déc.-21	ACD
TPCI.039	TPCI 5,75% 2019 - 2026	10 000	10 500	NC	10 500			56,71	A	575,00	17-oct.-22	ACD
TPCI.040	TPCI 5,75% 2019-2026	10 000	10 000	NC	10 000			497,81	A	575,00	10-janv.-22	ACD
TPCI.041	TPCI 5,80% 2020-2027	10 000	10 700	NC	10 700			424,27	A	580,00	28-févr.-22	ACD
TPCI.042	TPCI 5,90% 2020-2030	10 000	10 500	NC	10 500			431,59	A	590,00	28-févr.-22	ACD
TPCI.043	TPCI 5,90% 2020 - 2030	10 000	10 500	NC	10 500			344,30	A	590,00	23-avr.-22	ACD
TPCI.044	TPCI 5,80% 2020 - 2027	10 000	10 000	NC	10 000			338,47	A	580,00	23-avr.-22	ACD
TPCI.045	TPCI 5,80% 2020 -2027	10 000	10 000	NC	10 000			252,66	A	580,00	16-juin-22	ACD
TPCI.046	TPCI 5,90% 2020 - 2030	10 000	10 500	NC	10 500			257,01	A	590,00	16-juin-22	ACD
TPCI.047	TPCI 5,80% 2020 - 2027	10 000	10 000	NC	10 000			252,66	A	580,00	16-juin-22	ACD
TPCI.048	TPCI 5,80% 2020- 2027	10 000	10 220	NC	10 220			184,33	A	580,00	29-juil.-22	ACD
TPCI.049	TPCI 5,90% 2020- 2030	10 000	10 085	NC	10 085			187,51	A	590,00	29-juil.-22	ACD
TPCI.050	TPCI 5,90% 2020-2030	10 000	10 000	NC	10 000			139,01	A	590,00	28-août-22	ACD
TPCI.051	TPCI 5,80% 2020-2027	10 000	10 000	NC	10 000			81,04	A	580,00	2-oct.-22	ACD
TPCI.052	TPCI 5,90 % 2020-2030	10 000	10 250	NC	10 250			82,44	A	590,00	2-oct.-22	ACD

lundi 22 novembre 2021

TPCI.O53	TPCI 5,80% 2020-2027	10 000	10 600	NC	10 600		39,73	A	580,00	28-oct.-22	ACD
TPCI.O54	TPCI 5,90% 2020-2030	10 000	10 300	NC	10 300		40,41	A	590,00	28-oct.-22	ACD
TPCI.O55	TPCI 5,80% 2020-2027	10 000	10 500	NC	10 500		529,15	A	580,00	24-déc.-21	ACD
TPCI.O56	TPCI 5,90% 2020-2030	10 000	10 500	NC	10 500		538,27	A	590,00	24-déc.-21	ACD
TPCI.O57	TPCI 5,80% 2020-2027	10 000	10 000	NC	10 000		583,18	A	580,00	20-nov.-21	ACD
TPCI.O58	TPCI 5,80% 2021-2028	10 000	10 075	NC	10 075		409,97	A	580,00	9-mars-22	ACD
TPCI.O59	TPCI 5,90% 2021-2031	10 000	10 500	NC	10 500		417,04	A	590,00	9-mars-22	ACD
TPCI.O60	TPCI 5,80% 2021-2028	10 000	10 000	NC	10 000		306,68	A	580,00	13-mai-22	ACD
TPCI.O61	TPCI 5,90% 2021-2031	10 000	10 000	NC	10 000		311,97	A	590,00	13-mai-22	ACD
TPCI.O62	TPCI 5,80 % 2021 -2028	10 000	10 300	NC	10 300		230,41	A	580,00	30-juin-22	ACD
TPCI.O63	TPCI 5,90% 2021 -2031	10 000	10 000	NC	10 000		163,03	A	590,00	30-juin-22	ACD
TPCI.O64	TPCI 5,80 % 2021 - 2028	10 000	10 000	NC	10 000		155,73	A	580,00	16-août-22	ACD
TPCI.O65	TPCI 5,90% 2021-2031	10 000	10 050	NC	10 050		85,67	A	590,00	30-sept.-22	ACD
TPNE.O1	TRESOR PUBLIC DU NIGER 6,50% 2019-2026	10 000	10 500	NC	10 500		425,62	A	650,00	28-mars-22	ACD
TPNE.O2	TRESOR PUBLIC DU NIGER 6,50% 2019 - 2026	10 000	10 500	NC	10 500		201,23	A	650,00	1-août-22	ACD
TPNE.O3	TRESOR PUBLIC DU NIGER 6,5% 2020-2027	10 000	10 500	NC	10 500		203,01	A	650,00	31-juil.-22	ACD
TOTAL						1 016	10 166 800				

OBLIGATIONS REGIONALES

BIDC.O4	BIDC-EBID 6.10% 2017-2027	7 500	7 500	NC	7 500		199,29	A	457,50	16-juin-22	ACD
BIDC.O5	BIDC-EBID 6,40% 2019-2026	10 000	10 500	NC	10 500		231,30	S	320,00	12-janv.-22	ACD
BIDC.O6	BIDC-EBID 6,50 % 2021-2028	10 000	10 500	NC	10 500		334,79	S	327,67	18-nov.-21	ACD
BOAD.O12	BOAD 5.95% 2014-2021	10 000	10 000	NC	10 000		539,58	A	595,00	26-déc.-21	ACD
CRRH.O1	CRRH-UEMOA 6.10% 2012-2022	10 000	9 925	NC	9 925		167,42	S	305,00	13-févr.-22	AC
CRRH.O2	CRRH-UEMOA 6.10% 2012-2024	10 000	10 000	10 000	10 000	1	10 000	S	305,00	17-juil.-22	AC
CRRH.O3	CRRH-UEMOA 6% 2013-2023	10 000	10 000	NC	10 000		44,51	S	300,00	26-avr.-22	AC
CRRH.O4	CRRH-UEMOA 6% 2014-2024	10 000	9 975	NC	9 975		237,70	S	300,00	30-déc.-21	AC
CRRH.O5	CRRH-UEMOA 5.85% 2015-2025	10 000	10 230	NC	10 230		222,30	S	290,10	4-janv.-22	AC
CRRH.O6	CRRH-UEMOA 5.85% 2016-2026	10 000	10 230	NC	10 230		225,73	S	292,50	3-janv.-22	ACD
CRRH.O7	CRRH-UEMOA 5.95% 2017-2029	6 667	6 650	NC	6 650.33		5,48	S	198,33	17-mai-22	AC
CRRH.O8	CRRH-UEMOA 5.95% 2018-2030	7 917	7 898	NC	7 897.67		198,20	S	235,52	21-déc.-21	AC
CRRH.O9	CRRH-UEMOA 6.05% 2018-2033	8 333	8 333	NC	8 333		212,14	S	252,08	21-déc.-21	AC
TOTAL						1	10 000				

OBLIGATIONS PIVEES

BHSN.O1	DIASPORA BONDS BHS 6,25% 2019-	10 000	10 500	NC	10 500		227,39	S	309,93	10-janv.-22	ACD
FNSBC.O1	FCTC NSIA BANQUE 7 % 2020-2025	7 778	7 778	NC	7 777.78		105,23	T	142,92	16-déc.-21	ACD
PADS.O3	PAD 6,60% 2020-2027	10 000	10 000	NC	10 000		61,65	S	330,00	19-avr.-22	ACD
SNLC.O1	SENELEC 6,50% 2018-2025	7 000	7 350	NC	7 350		70,39	S	227,50	27-mars-22	AC
SNTS.O2	SONATEL 6,50% 2020-2027	10 000	10 000	NC	10 000		216,01	S	308,11	16-janv.-22	ACD
TOTAL						0	0				

SUKUK ET TITRES ASSIMILES

SUKCI.S2	SUKUK CI 5.75% 2016-2023	10 000	10 400	NC	10 400		121,39	S	289,10	7-mars-22	ACD
SUKSN.S2	SUKUK SN 6% 2016-2026	10 000	10 400	NC	10 400		198,33	S	306,67	26-janv.-22	ACD
SUKTG.S1	SUKUK TG 6.5% 2016-2026	10 000	10 400	NC	10 400		199,27	S	377,99	17-févr.-22	ACD
TOTAL						0	0				

TOTAL - Marché des obligations

1 017 10 176 800

Légende :
 (#) (*) Ex-Coupon couru (#)Cours de référence amorti / Coupon couru Ex-c (#)Ex-marge de profits
 Cours du jour: Ouv.: Ouverture Clôt.: Clôture Moy.: Moyen
 Type Amort: Type d'amortissement IF: In Fine AC: Amortissement Constant AD: Amortissement Dégressif ACD: Amortissement Constant Différé
 Période: Périodicité de paiement des coupons A: Annuelle S: Semestrielle T: Trimestrielle
 Eché.: Échéance de paiement des intérêts
 Mentions: NC: Non Coté Ex-c: Ex-coupon ou Ex-droit SP: Suspendu

INFORMATIONS

OPERATIONS EN COURS

Emetteur	Opération
ETAT DU NIGER	Première cotation - TRESOR PUBLIC DU NIGER 6,30 % 2021-2031 - Première cotation le 23 novembre 2021

AVIS

Entité	N°	Nature	Objet
DC/BR	167 - 2021	Païement Intérêts et remboursement	Païement des intérêts semestriels et remboursement partiel du capital - TPCI 5,95 % 2018-2025
DC/BR	168 - 2021	Païement Intérêts et remboursement	Païement des intérêts semestriels et remboursement partiel du capital - CRRH-UEMOA 6,05 % 2018-2033
DC/BR	169 - 2021	Païement Intérêts et remboursement	Païement des intérêts semestriels et remboursement partiel du capital - CRRH-UEMOA 5,95 % 2018-2030
DC/BR	172 - 2021	Païement Intérêts et remboursement	Païement des intérêts semestriels et remboursement partiel du capital - ETAT DU SENEGAL 6,50 % 2014-2021
DC/BR	173 - 2021	Païement Intérêts et remboursement	Païement des intérêts semestriels et remboursement anticipé intégral du capital - TPBJ 6,50 % 2018-2025
DC/BR	174 - 2021	Païement Intérêts et remboursement	Païement des intérêts annuels et remboursement anticipé intégral du capital - TPBJ 6,50 % 2017-2027
DC/BR	176 - 2021	Païement Intérêts et remboursement	Païement des intérêts semestriels et remboursement partiel du capital - ETAT DU SENEGAL 6,30 % 2015-2025
DC/BR	177 - 2021	Païement Intérêts et remboursement	Païement des intérêts trimestriels et remboursement partiel du capital - FCTC NSIA BANQUE 7 % 2020-2025
BRVM	219-2021	Diffusion de l'information financière	Respect de diffusion d'information financière par les sociétés cotées à la BRVM (Premier semestre et 3ème trimestre 2021)

COMMUNIQUES

Emetteur	N°	Nature	Objet
SICOR	20211122	Etats financiers	Etats financiers exercice 2019 - SICOR CI
UNIWAX CI	20211122-3	Rapport d'activités du troisième trimestre	Rapport d'activité au 3ème trimestre 2021 - UNIWAX CI
BANK OF AFRICA ML	20211122-2	Rapport d'activités du troisième trimestre	Rapport d'activité au 3ème trimestre 2021 - BOA MALI
AIR LIQUIDE CI	20211122-1	Rapport d'activités du troisième trimestre	Rapport d'activité au 3ème trimestre 2021 - AIR LIQUIDE CI

QUANTITES RESIDUELLES

MARCHE DES ACTIONS

Symbole	Titre	Quantité résiduelle à l'achat	Cours Achat / Vente			Quantité résiduelle à la vente	Cours de Référence
ABJC	SERVAIR ABIDJAN CI	299	1,955	/	2,000	342	1 955
BICC	BICI CI	15	5,885	/	6,000	23 585	5 990
BNBC	BERNABE CI	327	2,200	/	2,250	20	2 200
BOAB	BANK OF AFRICA BN	938	5,455	/	5,500	902	5 455
BOABF	BANK OF AFRICA BF	356	5,800	/	5,870	81	5 850
BOAC	BANK OF AFRICA CI	109	5,500	/	5,630	119	5 630
BOAM	BANK OF AFRICA ML	15	1,645	/	1,680	1 735	1 645
BOAN	BANK OF AFRICA NG	151	5,100	/	5,330	112	5 300
BOAS	BANK OF AFRICA SENEGAL	394	2,450	/	2,500	954	2 500
CABC	SICABLE CI	908	1,165	/	1,230	99	1 230
CBIBF	CORIS BANK INTERNATIONAL	1 384	9,200	/	9,250	260	9 250
CFAC	CFAO MOTORS CI	449	1,215	/	1,295	255	1 215
CIEC	CIE CI	78	1,750	/	1,840	37	1 840
ECOC	ECOBANK COTE D'IVOIRE	285	4,250	/	4,400	89	4 250
ETIT	ECOBANK TRANS. INCORP. TG			/	Marché	13 892 646	13
FTSC	FILTISAC CI	198	1,700	/	1,705	1 128	1 705
NEIC	NEI-CEDA CI	11	540	/	580	107	580
NSBC	NSIA BANQUE COTE D'IVOIRE	180	6,130	/	6,200	958	6 150
N TLC	NESTLE CI	2	4,610	/	4,665	47	4 665
ONTBF	ONATEL BF	1 092	3,875	/	3,900	2 786	3 900
ORGT	ORAGROUP TOGO	102	3,900	/	4,000	1 977	4 000
PALC	PALM CI	191	6,560	/	6,700	26	6 600
PRSC	TRACTAFRIC MOTORS CI	57	3,230	/	3,235	2	3 235
SAFC	SAFCA CI	559	515	/	520	180	515
SCRC	SUCRIVOIRE	11	985	/	1,000	743	1 000
SDCC	SODE CI	23	4,185	/	4,300	100	4 200
SDSC	BOLLORE	10	2,200	/	2,250	100	2 200
SEMC	CROWN SIEM CI	36	690	/	695	275	720
SGBC	SOCIETE GENERALE COTE D'IVOIRE	7	10,310	/	10,900	4	10 900
SHEC	VIVO ENERGY CI	457	850	/	900	6 503	890
SIBC	SOCIETE IVOIRIENNE DE BANQUE	50	3,780	/	3,790	8	3 790
SICC	SICOR CI	3	5,900	/	6,235	28	6 235
SIVC	AIR LIQUIDE CI	146	600	/	605	1 049	600
SLBC	SOLIBRA CI			/	150,500	20	149 800
SMBC	SMB CI	70	6,650	/	6,940	222	6 940
SNTS	SONATEL SN	249	13,800	/	13,875	888	13 875
SOGC	SOGB CI	43	4,870	/	5,000	15	5 000
SPHC	SAPH CI	2	5,250	/	5,300	1 761	5 300
STAC	SETAO CI	30	730	/	750	1 338	750
STBC	SITAB CI	2 050	4,800	/	5,095	123	5 000
SVOC	MOVIS CI			/			2 395
TTLC	TOTAL CI	1	2,010	/	2,100	30	2 130
TTLS	TOTAL SN	1 192	1,900	/	1,975	246	1 900
TTRC	TRITURAF CI-Ste en Liquidation			/			490
UNLC	UNILEVER CI	35	4,550	/			4 550
UNXC	UNIWAX CI	210	2,100	/	2,145	307	2 100

QUANTITES RESIDUELLES

MARCHE DES DROITS

Symbole	Titre	Quantité résiduelle à l'achat	Cours Achat / Vente	Quantité résiduelle à la vente	Cours de Référence
---------	-------	-------------------------------	---------------------	--------------------------------	--------------------

TROISIEME COMPARTIMENT - BRVM PETITES CAPITALISATIONS

Symbole	Titre	Quantité résiduelle à l'achat	Cours Achat / Vente	Quantité résiduelle à la vente	Cours de Référence
---------	-------	-------------------------------	---------------------	--------------------------------	--------------------

QUANTITES RESIDUELLES

MARCHE DES OBLIGATIONS

Symbole	Titre	Quantité résiduelle à l'achat	Cours Achat / Vente	Quantité résiduelle à la vente	Cours de Référence
BHSN.01	DIASPORA BONDS BHS 6,25% 2019-		/ 10,000	52	10 500
FNSBC.01	FCTC NSIA BANQUE 7 % 2020-2025		/		7 778
PADS.03	PAD 6,60% 2020-2027		/		10 000
SNLC.01	SENELEC 6,50% 2018-2025		/		7 350
SNTS.02	SONATEL 6,50% 2020-2027		/		10 000
EOM.01	ETAT DU MALI 6.20% 2016-2023		/		3 332
EOM.02	Etat du Mali 6.50% 2017-2024		/		6 000
EOM.03	ETAT DU MALI 6,50 % 2018-2025		/		8 000
EOM.04	ETAT DU MALI 6,50% 2019-2027		/		10 000
EOM.05	ETAT DU MALI 6,50% 2020-2028		/		10 000
EOM.06	ETAT DU MALI 6,50% 2020-2027		/ 10,300	109	10 500
TPCI.065	TPCI 5,90% 2021-2031		/		10 050
TPNE.01	TRESOR PUBLIC DU NIGER 6,50% 2019-2026	52	10,000 / 10,500	2 270	10 500
TPNE.02	TRESOR PUBLIC DU NIGER 6,50% 2019 - 2026		/ 10,500	1 950	10 500
TPNE.03	TRESOR PUBLIC DU NIGER 6,5% 2020-2027		/		10 500
TPCI.059	TPCI 5,90% 2021-2031		/		10 500
TPCI.060	TPCI 5,80% 2021-2028		/		10 000
TPCI.061	TPCI 5,90% 2021-2031		/		10 000
TPCI.062	TPCI 5,80 % 2021 -2028		/ 10,300	2 400	10 300
TPCI.063	TPCI 5,90% 2021 -2031		/		10 000
TPCI.064	TPCI 5,80 % 2021 - 2028		/		10 000
TPCI.053	TPCI 5,80% 2020-2027		/		10 600
TPCI.054	TPCI 5,90% 2020-2030		/		10 300
TPCI.055	TPCI 5,80% 2020-2027		/ 10,500	980	10 500
TPCI.056	TPCI 5,90% 2020-2030		/ 10,500	1 495	10 500
TPCI.057	TPCI 5,80% 2020-2027		/		10 000
TPCI.058	TPCI 5,80% 2021-2028		/		10 075
TPCI.047	TPCI 5,80% 2020 - 2027		/		10 000
TPCI.048	TPCI 5,80% 2020- 2027	25	9,900 /		10 220
TPCI.049	TPCI 5,90% 2020- 2030		/		10 085
TPCI.050	TPCI 5,90% 2020-2030		/		10 000
TPCI.051	TPCI 5,80% 2020-2027		/		10 000
TPCI.052	TPCI 5,90 % 2020-2030		/ 10,500	3 000	10 250
TPCI.041	TPCI 5,80% 2020-2027		/ 10,700	1 956	10 700
TPCI.042	TPCI 5,90% 2020-2030		/ 10,500	150	10 500
TPCI.043	TPCI 5,90% 2020 - 2030		/ 10,500	1 980	10 500
TPCI.044	TPCI 5,80% 2020 - 2027		/		10 000
TPCI.045	TPCI 5,80% 2020 -2027		/		10 000
TPCI.046	TPCI 5,90% 2020 - 2030		/		10 500
TPCI.035	TPCI 5,75% 2019 -2026		/		10 000
TPCI.036	TPCI 5,75% 2019- 2026		/		10 140
TPCI.037	TPCI 5,80% 2019-2026		/		10 000
TPCI.038	TPCI 5,75% 2019-2026		/		10 300
TPCI.039	TPCI 5,75% 2019 - 2026		/		10 500
TPCI.040	TPCI 5,75% 2019-2026		/		10 000
TPCI.029	TPCI 6% 2018-2026	45	10,000 /		10 001
TPCI.030	TPCI 5,95% 2018-2025	20	8,730 /		9 270
TPCI.031	TPCI 5,75% 2019 - 2026		/		10 000
TPCI.032	TPCI 2,23% 2019-2026		/		10 000

lundi 22 novembre 2021

TPCI.O33	TPCI 5.75% 2019-2026			/			10 500
TPCI.O34	TPCI 6% 2019-2029			/			10 000
TPCI.O23	TPCI 5.90% 2016-2026			/			10 160
TPCI.O24	TPCI 6.25% 2017-2029			/			10 300
TPCI.O25	TPCI 5,95% 2017-2024 A	1	10,000	/			10 000
TPCI.O26	TPCI 5,95% 2017-2024 B			/			10 050
TPCI.O27	TPCI 6% 2017-2025			/			10 000
TPCI.O28	TPCI 6% 2018 - 2026	20	10,100	/			10 500
TPCI.O17	TPCI 3% 2014-2024			/			10 000
TPCI.O18	TPCI 5.85% 2014-2021			/			10 000
TPCI.O19	TPCI 5.99% 2015-2025			/			10 000
TPCI.O20	TPCI 5.85% 2015-2022			/			10 120
TPCI.O21	TPCI 6% 2016-2028			/			9 925
TPCI.O22	TPCI 5.90% 2016 - 2026			/			10 000
TPBF.O8	TPBF 6,50% 2019-2027			/			10 000
TPBF.O9	TPBF 6,50% 2019 - 2027			/			10 500
TPBJ.O1	TPBJ 6.50% 2017-2027			/			10 500
TPBJ.O2	TPBJ 6.50% 2018-2025			/			10 500
TPBJ.O3	TPBJ 6,50% 2020-2028			/			10 450
TPCI.O16	TPCI 6.55% 2014-2022	200	10,200	/	10,500	13	10 000
TPBF.O12	TPBF 6.50% 2021-2031			/	10,500	1 964	10 500
TPBF.O13	TPBF 6,50 % 2021 - 2031			/			10 500
TPBF.O4	TPBF 6.50% 2017-2027			/			10 000
TPBF.O5	TPBF 6,50% 2017-2024			/			10 500
TPBF.O6	TPBF 6.50% 2018-2025			/	10,500	1 881	10 500
TPBF.O7	TPBF 6,50% 2018- 2025	5	9,900	/	10,500	4	10 500
EOM.O7	ETAT DU MALI 6.50% 2021-2031			/	10,500	1 900	10 500
EOS.O5	ETAT SENEGAL 6.50% 2013-2023			/	10,300	9	10 300
EOS.O6	ETAT SENEGAL 6.50% 2014-2021			/			1 000
EOS.O7	ETAT SENEGAL 6.30% 2015-2025			/			10 500
TPBF.O10	TPBF 6,50% 2020 - 2028			/			10 300
TPBF.O11	TPBF 6,50 % 2020-2028			/			10 000
BIDC.O4	BIDC-EBID 6.10% 2017-2027			/			7 500
BIDC.O5	BIDC-EBID 6,40% 2019-2026			/			10 500
BIDC.O6	BIDC-EBID 6,50 % 2021-2028			/	10,500	1 275	10 500
BOAD.O12	BOAD 5.95% 2014-2021			/			10 000
CRRH.O1	CRRH-UEMOA 6.10% 2012-2022			/			9 925
CRRH.O2	CRRH-UEMOA 6.10% 2012-2024			/			10 000
CRRH.O9	CRRH-UEMOA 6.05% 2018-2033			/			8 333
CRRH.O3	CRRH-UEMOA 6% 2013-2023			/			10 000
CRRH.O4	CRRH-UEMOA 6% 2014-2024			/			9 975
CRRH.O5	CRRH-UEMOA 5.85% 2015-2025			/			10 230
CRRH.O6	CRRH-UEMOA 5.85% 2016-2026			/			10 230
CRRH.O7	CRRH-UEMOA 5.95% 2017-2029			/			6 650
CRRH.O8	CRRH-UEMOA 5.95% 2018-2030			/			7 898

SUKUK ET TITRES ASSIMILES

Symbole	Titre	Quantité résiduelle à l'achat	Cours Achat / Vente	Quantité résiduelle à la vente	Cours de Référence
SUKCI.S2	SUKUK CI 5.75% 2016-2023		/		10 400
SUKSN.S2	SUKUK SN 6% 2016-2026		/		10 400
SUKTG.S1	SUKUK TG 6.5% 2016-2026		/		10 400

CALENDRIER DES ASSEMBLEES GENERALES

ANNEE : 2021

Société	Nature	Date	Heure	Lieu
UNILEVER CI	Ordinaire	02/12/2021	14:00:00	VISIOCONFERENCE
ORAGROUP	Ordinaire	22/11/2021	10:00:00	Siège social de ORAGROUP
CROWN SIEM CI	Mixte	21/10/2021	09:00:00	Maison de l'Entreprise, au Plateau, à l'Angle du Boulevard de la République et de l'Avenue Lamblin
NSBC	Ordinaire	06/08/2021	10:00:00	Maison du Patronat Ivoirien (CGECI) sise à Abidjan Plateau, Avenue Lamblin
TOTAL SENEGAL S.A.	Mixte	30/06/2021	17:00:00	Lamantin Beach Hôtel et par VISIOCONFERENCE
BERNABE CI	Ordinaire	28/06/2021	10:00:00	Salle de conférence du Radisson Blu Hôtel situé près de l'Aéroport d'Abidjan
UNIWAX CI	Ordinaire	25/06/2021	09:00:00	Espace Latrille Events, sis à Abidjan Commune de Cocody, aux Deux-Plateaux (Carrefour Duncan)
TRACTAFRIC CI	Ordinaire	24/06/2021	10:00:00	Hôtel AZALAI sis Marcory, Bd VGE, en face de Cap Sud, à côté de la banque BGF
FILTISAC CI	Ordinaire	24/06/2021	11:00:00	Espace Latrille Events, sis à Abidjan Commune de Cocody, aux Deux-Plateaux Boulevard Latrille
BOLLORE TRANSPORT & LOGISTICS	Ordinaire	24/06/2021	10:00:00	Salle Lougah François du palais de la culture sis à Treichville
SAFCA CI	Ordinaire	23/06/2021	10:00:00	Siège de la société, sis à Abidjan, 1, Rue des Carrossiers, Zone 3 C (Face SOCOCE Treichville)
SODECI	Ordinaire	22/06/2021	08:30:00	Visioconférence
TOTAL	Mixte	21/06/2021	10:00:00	Espace Latrille Events, sis à Abidjan Commune de Cocody, aux Deux-Plateaux Boulevard Latrille
CIE CI	Ordinaire	21/06/2021	08:30:00	Visioconférence
PALM CI	Ordinaire	18/06/2021	09:30:00	Visioconférence
ORAGROUP	Mixte	18/06/2021	10:00:00	Hôtel 2 Février, Lomé TOGO
SUCRIVOIRE	Ordinaire	17/06/2021	09:30:00	Visioconférence
BICI CI	Ordinaire	17/06/2021	10:00:00	Auditorium de la Maison des Entreprises (CGECI) sise au Plateau
SOGB	Ordinaire	17/06/2021	11:00:00	Immeuble CRRAE - UEMOA sis à Abidjan Plateau
NEI-CEDA CI	Ordinaire	16/06/2021	10:00:00	Hôtel TIAMA, Abidjan-Plateau
CFAO MOTORS CI	Ordinaire	15/06/2021	09:00:00	Siège social sis à Abidjan Treichville, 117, Boulevard de Marseille
SETAO CI	Ordinaire	15/06/2021	10:00:00	Hôtel TIAMA (salon EBENE), Abidjan-Plateau
SAPH CI	Ordinaire	14/06/2021	09:30:00	Visioconférence
NESTLE CI	Ordinaire	04/06/2021	10:00:00	Visioconférence
AIR LIQUIDE CI	Ordinaire	04/06/2021	09:00:00	Salle de conférence de la CRRAE-UMOA, à Abidjan
SITAB	Ordinaire	03/06/2021	10:00:00	SALLE JEWELS de la CGECI (Plateau)
SMB	Ordinaire	01/06/2021	09:30:00	Angle du Boulevard de la République et de l'Avenue Lamblin
ECOBANK TG	Mixte	27/05/2021	10:30:00	Visioconférence
SOLIBRA	Mixte	21/05/2021	09:00:00	Espace CRISTAL 8, rue du Chevalier de Clieu Zone 4 C « Salle PLATINIUM » ABIDJAN
SGB CI	Mixte	19/05/2021	09:00:00	Espace Latrille Events, sis à Abidjan Commune de Cocody, aux Deux-Plateaux Boulevard Latrille
SIB	Ordinaire	17/05/2021	09:00:00	Maison de l'Entreprise (siège du Patronat Ivoirien), Abidjan-Plateau à l'Angle du Boulevard de la République
SONATEL	Ordinaire	28/04/2021	10:00:00	Visioconférence
ONATEL BF	Ordinaire	27/04/2021	14:00:00	Hôtel SOPATEL SILMANDE, OUAGADOUGOU-BURKINA FASO
UNILEVER CI	Mixte	19/04/2021	08:00:00	Visioconférence
BANK OF AFRICA ML	Mixte	16/04/2021	09:30:00	Siège de la banque
BANK OF AFRICA SN	Ordinaire	16/04/2021	09:30:00	Immeuble Elan II au 2ème Etage, Almadies, Zone 12, Route de Ngor à Dakar
BANK OF AFRICA CI	Ordinaire	15/04/2021	10:00:00	Salle Jewels du Patronat Ivoirien (CGECI) sis à Abidjan Plateau, immeuble MDE
ECOBANK CI	Mixte	08/04/2021	10:00:00	Hôtel Radisson Blu, sis à Abidjan Port Bouët, route de l'aéroport international Felix Houphouët Boigny
BANK OF AFRICA BN	Ordinaire	08/04/2021	10:00:00	Hôtel GOLDEN TULIP à Cotonou
CORIS BANK INTERNATIONAL	Mixte	08/04/2021	09:00:00	Hôtel SOPATEL Silmandé SA, à Ouagadougou
BANK OF AFRICA NG	Ordinaire	07/04/2021	10:00:00	Centre de Formation de la BOA NIGER (BOA-Siège)

lundi 22 novembre 2021

BANK OF AFRICA BF	Mixte	01/04/2021	10:00:00	Salle WANGO de LAICO HOTEL OUAGA 2000
SICABLE	Ordinaire	30/03/2021	10:00:00	L'hôtel TIAMA, à ABIDJAN
BANK OF AFRICA SN	Ordinaire	26/03/2021	09:30:00	Immeuble Elan II au 2ème Etage, Almadies, Zone 12, Route de Ngor à Dakar

BULLETIN OFFICIEL

OPCVM: FONDS COMMUNS DE PLACEMENT ET SOCIÉTÉS D'INVESTISSEMENT A CAPITAL VARIABLE



lundi 22 novembre 2021

Sociétés de gestion	Dépositaire	OPCVM	Categorie	Origine	Valeur Liquidative						
					Précédente		Actuelle		Variation		
					Valeur	Date	Valeur	Date	Date	%	Précédent
QUOTIDIENNES											
AFRICABOURSE ASSET MANAGEMENT	AFRICABOURSE SA	FCP AAM CAPITAL SUR	OCT	5 000	7 600,50	18/11/2021	7 601,44	19/11/2021	10/10/2012	52,03%	0,01%
		FCP AAM EPARGNE CROISSANCE	D	5 000	7 149,16	18/11/2021	7 168,10	19/11/2021	19/11/2012	43,36%	0,26%
		FCP AAM OBLIGATIS	OMLT	5 000	8 063,88	18/11/2021	8 059,93	19/11/2021	12/09/2012	61,20%	-0,05%
AFRICAM SA	SBIF	FCP AAM EPARGNE ACTION	A	5 000	4 906,59	18/11/2021	4 948,36	19/11/2021	16/01/2017	-1,03%	0,85%
		FCP EXPANSIO	D	5 000	9 110,08	18/11/2021	9 096,89	19/11/2021	01/01/2013	81,94%	-0,14%
		FCP SECURITAS	OMLT	5 000	6 920,15	18/11/2021	6 920,60	19/11/2021	01/01/2013	38,41%	0,01%
AFRICAIN DE GESTION D'ACTIFS	SGI AGI	FCP VALORIS	A	5 000	7 700,77	18/11/2021	7 762,92	19/11/2021	01/01/2013	55,26%	0,81%
		FCP CAPITAL PLUS	D	1 000	1 220,09	17/11/2021	ND	ND	11/03/2019	-	-
		FCP CONFORT PLUS	OMLT	1 000	1 165,22	17/11/2021	ND	ND	11/03/19	-	-
ATLANTIC ASSET MANAGEMENT	ATLANTIQUE FINANCE	FCP ATLANTIQUE CROISSANCE	D	5 000	4 785,62	11/11/2021	ND	ND	30/05/2015	-	-
		FCP ATLANTIQUE LIQUIDITE	OCT	5 000	5 600,72	11/11/2021	ND	ND	12/07/2019	-	-
		FCP ATLANTIQUE ACTIONS	A	5 000	6 455,85	11/11/2021	ND	ND	25/10/2019	-	-
		FCP ATLANTIQUE SERENITE	OMLT	5 000	5 662,42	11/11/2021	ND	ND	12/07/2019	-	-
		FCP ATLANTIQUE HORIZON	D	5 000	6 180,94	11/11/2021	ND	ND	25/10/2019	-	-
		FCP ATLANTIQUE SECURITE	OMLT	5 000	5 975,11	11/11/2021	ND	ND	30/05/2015	-	-
BNI GESTION	BNI FINANCES	FCP CAPITAL CROISSANCE	D	10 000	ND	07/10/2021	ND	08/10/2021	ND	-	-
		OBLIG SECURITE	OMLT	10 000	9 398,66	08/10/2021	ND	ND	06/06/2014	-	-
BOA ASSET MANAGEMENT	BOA CAPITAL SECURITIES	FCP DYNAMIC SAVINGS	A	10 000	ND	07/10/2021	ND	08/10/2021	ND	-	-
		FCP Emergence	D	5 000	7 029,80	16/11/2021	ND	ND	Feb.2010	-	-
BRM ASSET MANAGEMENT	BRM	FCP Tresor Monea	OCT	25 000 000	34 799 736,35	16/11/2021	ND	ND	Dec. 2013	-	-
		FCP "BRM DYNAMIQUE"	D	10 000	12 923,13	08/09/2014	ND	ND	12/03/2009	-	-
		FCP "BRM OBLIGATAIRE"	D	10 000	12 057,50	17/10/2014	ND	ND	12/03/2009	-	-
CGF GESTION	CGF BOURSE	FCP ACTIONS PHARMACIE	A	1000	926,14	09/04/2021	ND	ND	25/07/14	-	-
		FCP AL BARAKA	A	1000	1 084,34	09/04/2021	ND	ND	01/03/17	-	-
		FCP AL BARAKA 2	D	1000	1 105,76	09/04/2021	ND	ND	25/01/18	-	-
		FCP ASSUR SENEGAL	D	1000000	1 154 495,98	09/04/2021	ND	ND	06/07/14	-	-
		FCP PLACEMENT AVANTAGE	D	1000	1 476,48	09/04/2021	ND	ND	29/03/13	-	-
		FCP PLACEMENT CROISSANCE	A	1000	1 120,79	09/04/2021	ND	ND	29/03/13	-	-
		FCP POSTEFINANCES HORIZON	D	1000	1 619,09	09/04/2021	ND	ND	27/06/09	-	-
		FCP PLACEMENT QUIETUDE	D	1000	1 443,70	09/04/2021	ND	ND	29/03/13	-	-
		FCP LIQUIDITE-OPTIMUM	OMLT	10000	11 329,34	09/04/2021	ND	ND	01/10/17	-	-
		FCP BNDE VALEURS	A	1000	1 114,55	09/04/2021	ND	ND	02/09/16	-	-
CORIS ASSET MANAGEMENT	CORIS BOURSE	FCP CORIS ACTIONS	A	5 000	6 710,82	18/11/2021	6 753,03	19/11/2021	11/11/2014	35,06%	0,63%
		FCP ASSURANCES	OCT	5 000	5 262,32	18/11/2021	5 262,82	19/11/2021	22/11/2019	5,26%	0,01%
		FCP CORIS PERFORMANCE	D	5 000	7 060,53	18/11/2021	7 097,16	19/11/2021	11/11/2014	41,94%	0,52%
NSIA AM	UBA CI	FCP NSIA FONDS DIVERSIFIE	D	5 000	5 391,93	27/10/2021	ND	ND	03/12/2018	-	-
		AURORE OPPORTUNITES	A	5 000	5 576,20	27/10/2021	ND	ND	08/03/2019	-	-
OAM S.A	SGI TOGO	FCP-1 OPTI PLACEMENT	A	5 000	19 662,95	18/11/2021	19 637,32	19/11/2021	01/02/2002	292,75%	-0,13%
		FCP-2 OPTI REVENU	OMLT	5 000	7 893,53	18/11/2021	7 890,72	19/11/2021	01/02/2002	57,81%	-0,04%
		FCP-3 OPTI CAPITAL	D	5 000	18 434,86	18/11/2021	18 413,81	19/11/2021	24/01/2002	268,28%	-0,11%
SOGESPAR	SOGEBOURSE	FCP SOGEAVENIR	D	500	1 727,00	18/11/2021	1 729,00	19/11/2021	01/10/2002	245,80%	0,12%
		FCP SOGEDEFI	D	4 888	4 060,00	18/11/2021	4 046,00	19/11/2021	23/12/2014	-17,23%	-0,34%
		FCP SOGEDYNAMIQUE	A	4 888	4 082,00	18/11/2021	4 078,00	19/11/2021	23/12/2014	-16,57%	-0,10%
		FCP SOGELIQUID	M	10 000 000	10 568 544,00	18/11/2021	10 569 658,00	19/11/2021	16/06/2020	5,70%	0,01%
		FCP SOGEPRIVILLEGE	D	4 888	4 033,00	18/11/2021	4 030,00	19/11/2021	23/12/2014	-17,55%	-0,07%
		FCP SOGESECURITE	OMLT	4 888	5 178,00	18/11/2021	5 179,00	19/11/2021	23/12/2014	5,95%	0,02%
		FCP SOGEVALOR	D	10 000	3 367,00	18/11/2021	3 376,00	19/11/2021	04/06/2002	237,60%	0,27%
		FCP SOGEBANQUE	D	10 000	10 694,46	18/11/2021	10 662,50	19/11/2021	28/10/2016	6,62%	-0,30%
		FCP SOGEBANQUE	D	10 000 000	14 849 256,55	18/11/2021	14 850 876,06	19/11/2021	01/12/2003	48,51%	0,01%
		FCP SOGEBANQUE	D	5 000	8 399,50	18/11/2021	8 386,91	19/11/2021	11/03/2020	67,74%	0,93%
SOAGA-SA	SGI-BOA CAPITAL SECURITIES	FCP SOAGA EPARGNE ACTIVE	A	10 000	13 421,45	18/11/2021	13 425,49	19/11/2021	28/10/2017	34,25%	0,03%
		SICAV Abdou DJOUF	D	10 000 000	14 849 256,55	18/11/2021	14 850 876,06	19/11/2021	01/12/2003	48,51%	0,01%
		FCP SOAGA EPARGNE ACTIONS	A	5 000	8 399,50	18/11/2021	8 386,91	19/11/2021	11/03/2020	67,74%	0,93%
SAPHIR ASSET MANAGEMENT	SGI BENIN	FCP SOAGA EPARGNE SERENITE	OMLT	10 000	13 421,45	18/11/2021	13 425,49	19/11/2021	28/10/2017	34,25%	0,03%
		FCP SAPHIR DYNAMIQUE	D	5 000	5 598,67	18/11/2021	5 596,97	19/11/2021	28/08/2017	11,94%	-0,03%
		FCP SAPHIR QUIETUDE	OMLT	5 000	6 164,04	18/11/2021	6 164,78	19/11/2021	28/08/2017	23,30%	0,01%
SGO MALI FINANCES	SGI MALI SA	FCP NYESIGUI	D	10 000	11 132,39	29/10/2021	ND	ND	01/07/2018	-	-
HEBDOMADAIRES											
BNI GESTION	BNI FINANCES	FCP INITIATIVES SOLIDARITE	D	5 000	3 591,53	13/08/2021	4 138,95	30/09/2021	22/05/2013	-17,22%	15,24%
		FCPE SODEFOR	D	2 500	5 065,24	13/08/2021	5 941,16	30/09/2021	18/12/2009	137,65%	17,29%
		FCP PAM ACTIONS	A	10 000	10 631,10	12/08/2021	10 765,75	19/08/2021	13/12/2017	7,66%	1,27%
PhoenixAfrica Asset Management	Phoenix Capital Management	FCP PAM DIVERSIFIE EQUILIBRE	D	10 000	11 764,03	12/08/2021	11 844,04	19/08/2021	13/12/2017	18,44%	0,68%
		FCP PAM DIVERSIFIE OBLIGATIONS	D	10 000	12 086,52	12/08/2021	12 097,52	19/08/2021	13/12/2017	20,98%	0,09%
		FCP Global Investors	D	25 000	27 713,11	05/11/2021	27 659,38	12/11/2021	Dec. 2012	10,64%	-0,19%
BOA ASSET MANAGEMENT	BOA CAPITAL SECURITIES	FCP Boa Obligations	OMLT	10 000	11 780,52	05/11/2021	11 790,87	12/11/2021	Mars. 2017	17,91%	0,09%
		FCP Boa Actions	A	10 000	10 561,90	05/11/2021	10 524,79	12/11/2021	Juil. 2017	5,25%	-0,35%
		FCP Boa Rendement	OMLT	25 000 000	31 789 223,05	05/11/2021	31 818 601,01	12/11/2021	Dec. 2017	27,27%	0,09%
NSIA AM	UBA CI	EVLUTIS	D	5 000	3 112,49	12/03/2021	3 176,86	19/03/2021	16/12/2019	-36,46%	2,07%
		FCP "SDE"	D	1 000	2 083,36	05/09/2014	ND	ND	14/03/2011	-	-
		FCPCR SONATEL	D	1 000	5 760,21	18/03/2021	5 740,77	25/03/2021	19/02/2004	474,08%	-0,34%
BRM ASSET MANAGEMENT	IMPAXIS	FCP FORCE PAD	D	1 000	1 575,50	24/03/2021	1 579,12	31/03/2021	16/02/2014	57,55%	0,23%
		FCPE SINI GNEGISUI	D	1 000	1 377,21	23/03/2021	1 378,88	30/03/2021	25/02/2014	37,89%	0,12%
		FCP EXPAT	OMLT	1 000	1 081,47	24/03/2021	1 082,16	31/03/2021	20/03/2019	8,22%	0,06%
		FCP CAPITAL RETRAITE	D	1 000	1 081,42	23/03/2021	1 082,31	30/03/2021	20/03/2019	8,23%	0,08%
		FCP RENTE PERPETUELLE	D	1 000	1 055,61	23/03/2021	1 056,31	30/03/2021	01/01/2019	5,63%	0,07%
		FCP WALO	A	1 000	1 087,42	22/03/2021	1 091,92	29/03/2021	26/03/2019	9,14%	0,41%
		FCP DJOLOF	OMLT	1 000	1 084,55	22/03/2021	1 091,37	29/03/2021	26/03/2019	9,14%	0,63%
		FCP DIASPORA	D	1 000	1 091,95	22/03/2021	1 093,38	29/03/2021	19/03/2019	9,34%	0,13%
		FCP IFC BOAD	OMLT	100 000	116 371,24	19/03/2021	116 613,22	26/03/2021	01/01/2018	16,61%	0,21%
		FCPE DP WORLD DAKAR	D	1 000	1 161,53	22/03/2021	1 164,30	29/03/2021	04/10/2016	16,43%	0,24%
EDC Asset Management	EDC Investment Corporati	FCP ECOBANK UEMOA DIVERSIFIE	D	5 000	7 059,00	06/10/2021	7 070,00	13/10/2021	19/09/2007	41,40%	0,16%
		FCP ECOBANK UEMOA OBLIGATAIRE	OMLT	20 000 000	21 313 770,00	06/10/2021	21 342 876,00	13/10/2021	01/01/2018	57,65%	0,14%
		FCP ECOBANK UEMOA RENDEMENT	OMLT	1 000 000	1 532 792,00	06/10/2021	1 535 463,00	13/10/2021	10/10/2007	53,55%	0,17%
		FCP ECOBANK ACTIONS UEMOA	A	5 000	3 418,00	06/10/2021	3 417,00	13/10/2021	20/04/2016	-31,66%	-0,03%
BRIDGE ASSET MANAGEMENT	BRIDGE SECURITIES	FCP BRIDGE CONFORT	OMLT	5 000	5 563,00	15/10/2021	5 564,00	22/10/2021	01/10/2019	11,28%	0,01%
BRIDGE ASSET MANAGEMENT	BRIDGE SECURITIES	FCP BRIDGE PROSPERITE	D	5 000	5 184,00	15/10/2021	5 195,00	22/10/2021	13/03/2018	3,90%	0,21%
BRIDGE ASSET MANAGEMENT	BRIDGE SECURITIES	FCP BRIDGE INSTITUTIONNEL	D	25 000 000	26 463 013,00	15/10/2021	26 468 580,00	22/10/2021	02/11/2017	5,87%	0,02%
SGO MALI FINANCES	SGI MALI SA	FCPE ORANGE MALI	D	10 000	26 624,98	20/10/2021	26 640,23	27/10/2021	03/09/2012	166,40%	0,06%
SGO MALI FINANCES	SGI MALI SA	FCP TOUNKARANKE	OMLT	100 000	107 969,29	20/10/2021	108 300,83	27/10/2021	01/07/2018		

L'actualité de la BRVM sur nos plateformes digitales

Infos BRVM

Pour recevoir les informations boursières par SMS, souscrivez :



Côte d'Ivoire : *430#
Bénin : *430*15#



Côte d'Ivoire : #139#
Burkina Faso : *310#



Côte d'Ivoire : *431#
Niger : *512*9#
Togo : *310#

Site web

www.brvm.org



Application Mobile

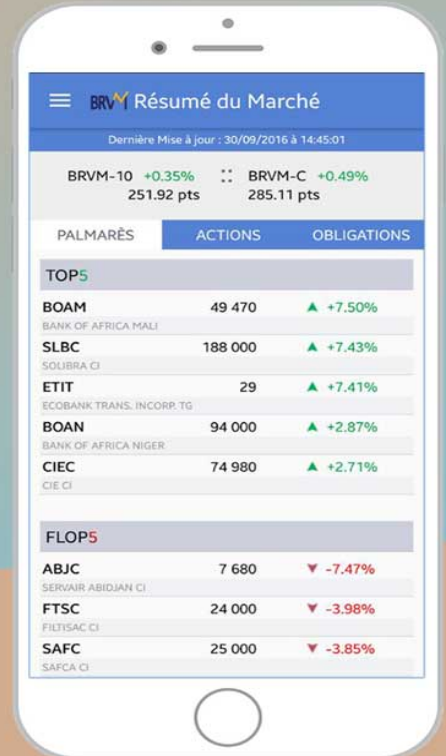

Disponible sur Google play

Disponible sur App Store

Nous suivre sur :

