

<b>BRVM 10</b>	<b>150,12</b>
<b>Variation Jour</b>	<b>0,95 %</b>
<b>Variation annuelle</b>	<b>14,70 %</b>



# BULLETIN OFFICIEL DE LA COTE

N° 227

vendredi 26 novembre 2021

Site : www.brvm.org

<b>BRVM Composite</b>	<b>195,80</b>
<b>Variation Jour</b>	<b>0,89 %</b>
<b>Variation annuelle</b>	<b>34,69 %</b>

Evolution des indices

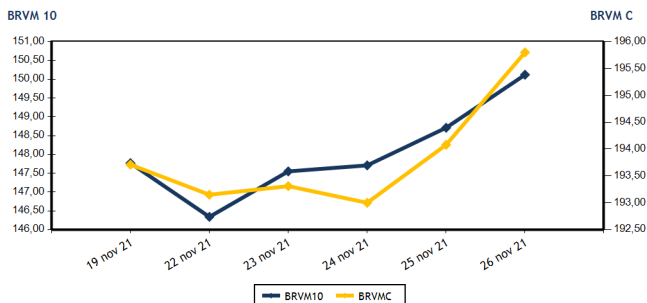

Volumes et valeurs transigés

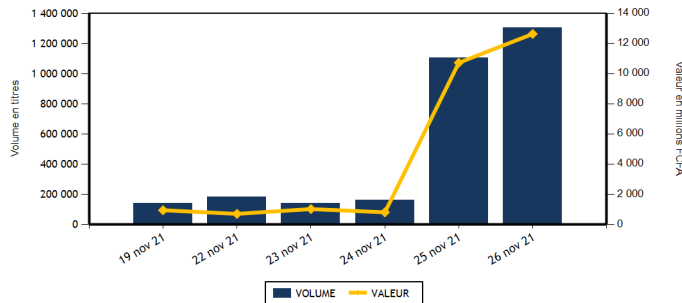

Actions	Niveau	Evol. Jour
Capitalisation boursière (FCFA)(Actions & Droits)	5 890 512 084 206	0,89 %
Volume échangé (Actions & Droits)	151 354	51,54 %
Valeur transigée (FCFA) (Actions & Droits)	873 625 877	135,83 %
Nombre de titres transigés	40	-6,98 %
Nombre de titres en hausse	15	36,36 %
Nombre de titres en baisse	12	20,00 %
Nombre de titres inchangés	13	-40,91 %

Obligations	Niveau	Evol. Jour
Capitalisation boursière (FCFA)	7 310 049 683 752	-0,05 %
Volume échangé	1 152 162	14,63 %
Valeur transigée (FCFA)	11 758 635 000	13,60 %
Nombre de titres transigés	11	22,22 %
Nombre de titres en hausse	3	200,00 %
Nombre de titres en baisse	2	-50,00 %
Nombre de titres inchangés	6	50,00 %

**PLUS FORTES HAUSSES**

Titres	Cours	Evol. Jour	Evol. annuelle
SITAB CI (STBC)	5 480	7,45 %	933,96 %
NESTLE CI (N TLC)	5 050	7,45 %	1 478,13 %
SOCIETE GENERALE COTE D'IVOIRE (SGBC)	11 600	7,41 %	43,30 %
BERNABE CI (BNBC)	2 335	7,36 %	289,17 %
ECOBANK COTE D'IVOIRE (ECOC)	5 200	5,16 %	33,50 %

**PLUS FORTES BAISES**

Titres	Cours	Evol. Jour	Evol. annuelle
SICOR CI (SICC)	4 970	-7,45 %	304,07 %
BANK OF AFRICA BF (BOABF)	5 890	-6,51 %	57,07 %
SODE CI (SDCC)	4 200	-4,55 %	40,47 %
CFAO MOTORS CI (CFAC)	1 300	-3,70 %	261,11 %
SICABLE CI (CABC)	1 120	-2,61 %	10,89 %

**INDICES SECTORIELS**

Base = 100 au 14 juin 1999	Nombre de sociétés	Valeur	Evol. Jour	Evol. annuelle	Volume	Valeur	PER moyen
BRVM - INDUSTRIE	12	101,21	2,27 %	179,20 %	23 103	115 353 620	21,24
BRVM - SERVICES PUBLICS	4	440,30	-0,07 %	7,27 %	24 851	306 476 845	7,62
BRVM - FINANCES	15	73,26	1,31 %	22,12 %	20 224	70 158 027	13,95
BRVM - TRANSPORT	2	588,71	0,00 %	55,46 %	1 115	2 629 035	9,83
BRVM - AGRICULTURE	5	244,32	2,02 %	182,32 %	74 726	363 972 280	15,36
BRVM - DISTRIBUTION	7	427,86	0,15 %	88,96 %	7 318	15 023 405	26,97
BRVM - AUTRES SECTEURS	1	919,24	0,00 %	166,07 %	17	12 665	4,31
BRVM - PETITES CAPITALISATIONS	-	-	-	-	-	-	-

Indicateurs	1er et 2è Comp.	BRVM PC
PER moyen du marché	13,72	
Taux de rendement moyen du marché	6,14	
Taux de rentabilité moyen du marché	7,70	
Nombre de sociétés cotées	46	
Nombre de lignes obligataires	98	
Volume moyen annuel par séance	321 122,00	
Valeur moyenne annuelle par séance	1 745 892 359,07	

Indicateurs	1er et 2è Comp.	BRVM PC
Ratio moyen de liquidité	16,47	
Ratio moyen de satisfaction	57,73	
Ratio moyen de tendance	350,41	
Ratio moyen de couverture	28,54	
Taux de rotation moyen du marché	0,01	
Prime de risque du marché	1,39	
Nombre de SGI participantes	26	

**Définitions**

Volume moyen annuel par séance = Valeur annuelle échangée / nombre de séances  
 Valeur moyenne annuelle par séance = Valeur annuelle échangée / nombre de séances  
 Ratio moyen de liquidité = Moyenne des ratios de liquidité (Titres échangés / Volume des ordres de vente)  
 Ratio moyen de satisfaction = Moyenne des ratios de satisfaction (Titres échangés / Volume des ordres d'achat)  
 Ratio moyen de tendance = Moyenne des ratios de tendance (Volume des ordres d'achat / Volume des ordres de vente)  
 Ratio moyen de couverture = Moyenne des ratios de couverture (Volume des ordres de vente / Volume des ordres d'achat)

Taux moyen de rotation = moyenne des taux de rotation des actions cotées (volume transigé / capi flottante)  
 PER moyen du marché = moyenne des PER des actions cotées ayant un PER positif  
 Taux de rendement moyen = moyenne des taux de rendement des actions cotées ayant distribué un dividende  
 Taux de rentabilité moyen = moyenne des taux de rentabilité des actions cotées  
 Prime de risque du marché = (1 / le PER moyen du marché) - le taux de référence actuel des emprunts d'Etat



**MARCHE DES ACTIONS**

Symbole	Titre	Cours Précédent	Cours du jour		Variation jour	Séance de cotation		Cours Référence	Variation de l'année précédente	Dernier dividende payé		Rdt. Net	PER
			Ouv.	Clôt.		Volume	Valeur			Montant net	Date		
<b>SECTEUR - INDUSTRIE</b>		<b>101,21</b>	<b>points</b>	<b>↑</b>	<b>2,27 %</b>								
CABC	SICABLE CI	1 150	1 150	1 120	-2,61 %	513	575 160	1 120	10,89 %	133,00	2-août-21	11,88 %	5,68
FTSC	FILTISAC CI	1 700	1 700	1 700	0,00 %	854	1 466 800	1 700	5,59 %	235,00	30-juil.-21	13,82 %	6,75
NEIC	NEI-CEDA CI	535	535	535	0,00 %	635	339 765	535	132,61 %	9,00	28-juin-01		8,53
NTLC	NESTLE CI	4 700	4 580	5 050	7,45 %	4 562	21 660 730	5 050	1 478,13 %	363,67	30-juil.-21	7,20 %	5,33
SEMC	CROWN SIEM CI	695	695	690	-0,72 %	492	341 890	690	245,00 %	16,92	29-sept.-17		23,60
SIVC	AIR LIQUIDE CI	615	615	610	-0,81 %	443	272 230	610	229,73 %	63,00	29-sept.-17		
SLBC	SOLIBRA CI	130 005	NC	NC	0,00 %			130 005	155,41 %	2 736,00	3-août-21	2,10 %	12,21
SMBC	SMB CI	6 805	6 805	6 750	-0,81 %	9 689	65 514 275	6 750	119,16 %	810,00	15-juil.-21	12,00 %	5,60
STBC	SITAB CI	5 100	4 750	5 480	7,45 %	4 422	22 287 200	5 480	933,96 %	436,12	2-juil.-21	7,96 %	11,52
TTRC	TRITURAF CI-Ste en Liquidation	490	SP	SP	0,00 %			490	0,00 %	1 440,00	19-juil.-02		
UNLC	UNILEVER CI	4 550	NC	NC	0,00 %			4 550	9,24 %	1 233,00	9-juil.-12		
UNXC	UNIWAX CI	1 995	1 995	1 995	0,00 %	1 493	2 895 570	1 995	99,50 %	18,00	16-juil.-21	0,90 %	111,95
<b>TOTAL</b>						<b>23 103</b>	<b>115 353 620</b>						<b>21,24</b>
<b>SECTEUR - SERVICES PUBLICS</b>		<b>440,30</b>	<b>points</b>	<b>↓</b>	<b>-0,07 %</b>								
CIEC	CIE CI	1 840	1 840	1 840	0,00 %	505	926 640	1 840	22,67 %	167,14	14-juil.-21	9,08 %	6,37
ONTBF	ONATEL BF	3 900	3 950	3 900	0,00 %	2 733	10 656 710	3 900	36,13 %	399,56	1-juin-21	10,25 %	8,54
SDCC	SODE CI	4 400	4 200	4 200	-4,55 %	34	142 800	4 200	40,47 %	337,50	27-juil.-21	8,04 %	8,78
SNTS	SONATEL SN	13 695	13 700	13 700	0,04 %	21 579	294 750 695	13 700	1,48 %	1 225,00	17-mai-21	8,94 %	6,81
<b>TOTAL</b>						<b>24 851</b>	<b>306 476 845</b>						<b>7,62</b>
<b>SECTEUR - FINANCES</b>		<b>73,26</b>	<b>points</b>	<b>↑</b>	<b>1,31 %</b>								
BICC	BICI CI	6 000	NC	NC	0,00 %			6 000	-10,18 %	50,00	6-juil.-21	0,83 %	21,40
BOAB	BANK OF AFRICA BN	5 400	5 400	5 450	0,93 %	2 419	13 063 100	5 450	47,50 %	436,00	20-mai-21	8,00 %	8,30
BOABF	BANK OF AFRICA BF	6 300	6 200	5 890	-6,51 %	210	1 271 000	5 890	57,07 %	370,00	3-mai-21	6,28 %	7,36
BOAC	BANK OF AFRICA CI	5 500	5 500	5 500	0,00 %	1 263	6 946 500	5 500	49,66 %	315,00	12-mai-21	5,73 %	7,74
BOAM	BANK OF AFRICA ML	1 595	1 590	1 590	-0,31 %	368	577 360	1 590	41,33 %	271,00	15-mai-19		46,49
BOAN	BANK OF AFRICA NG	5 330	5 300	5 300	-0,56 %	147	779 100	5 300	51,43 %	429,66	6-mai-21	8,11 %	9,28
BOAS	BANK OF AFRICA SENEGAL	2 450	2 460	2 500	2,04 %	1 778	4 350 720	2 500	67,22 %	161,01	1-juin-21	6,44 %	7,83
CBIBF	CORIS BANK INTERNATIONAL	9 200	NC	NC	0,00 %			9 200	13,58 %	406,00	6-juil.-21	4,41 %	8,56
ECOC	ECOBANK COTE D'IVOIRE	4 945	5 000	5 200	5,16 %	1 332	6 706 475	5 200	33,50 %	294,30	6-mai-21	5,66 %	9,54
ETIT	ECOBANK TRANS. INCORP. TG	13	13	13	0,00 %	6 014	78 182	13	0,00 %	1,21	28-avr.-17		4,35
NSBC	NSIA BANQUE COTE D'IVOIRE	6 300	6 200	6 200	-1,59 %	1 086	6 699 830	6 200	3,33 %	77,69	27-juil.-20	1,25 %	21,30
ORGT	ORAGROUP TOGO	4 000	3 905	4 000	0,00 %	150	595 250	4 000	-3,61 %	59,52	17-juil.-20	1,49 %	29,41
SAFC	SAFCA CI	500	500	500	0,00 %	455	227 500	500	78,57 %	23,04	29-juil.-11		
SGBC	SOCIETE GENERALE COTE D'IVOIRE	10 800	10 900	11 600	7,41 %	1 274	14 188 615	11 600	43,30 %	368,30	30-juin-21	3,17 %	7,45
SIBC	SOCIETE IVOIRIENNE DE BANQUE	3 800	3 910	3 840	1,05 %	3 728	14 674 395	3 840	42,22 %	360,00	23-juil.-21	9,38 %	6,34
<b>TOTAL</b>						<b>20 224</b>	<b>70 158 027</b>						<b>13,95</b>
<b>SECTEUR - TRANSPORT</b>		<b>588,71</b>	<b>points</b>	<b>→</b>	<b>0,00 %</b>								
SDSC	BOLLORE	2 430	2 425	2 430	0,00 %	1 115	2 629 035	2 430	56,77 %	100,00	11-août-21	4,12 %	9,83
SVOC	MOVIS CI	2 395	SP	SP	0,00 %			2 395	0,00 %	270,00	5-juil.-99		



**MARCHE DES ACTIONS**

Symbole	Titre	Cours Précédent	Cours du jour		Variation jour	Séance de cotation		Cours Référence	Variation de l'année précédente	Dernier dividende payé		Rdt. Net	PER
			Ouv.	Clôt.		Volume	Valeur			Montant net	Date		
<b>SECTEUR - AGRICULTURE</b>		<b>244,32</b>	<b>points</b>		<b>↑</b>	<b>2,02 %</b>							
PALC	PALM CI	6 600	6 565	6 600	0,00 %	6 116	40 363 750	6 600	193,33 %	102,51	27-août-21	1,55 %	28,97
SCRC	SUCRIVOIRE	1 100	1 115	1 125	2,27 %	2 141	2 358 285	1 125	125,00 %	40,50	20-août-21	3,60 %	12,33
SICC	SICOR CI	5 370	5 405	4 970	-7,45 %	232	1 208 975	4 970	304,07 %	1 919,00	25-sept.-00		3,01
SOGC	SOGB CI	5 100	5 000	5 140	0,78 %	2 475	12 313 000	5 140	118,72 %	250,00	15-juil.-21	4,86 %	14,51
SPHC	SAPH CI	5 005	5 010	5 250	4,90 %	63 762	307 728 270	5 250	275,00 %	132,30	24-août-21	2,52 %	17,97
<b>TOTAL</b>						<b>74 726</b>	<b>363 972 280</b>						<b>15,36</b>
<b>SECTEUR - DISTRIBUTION</b>		<b>427,86</b>	<b>points</b>		<b>↑</b>	<b>0,15 %</b>							
ABJC	SERVAIR ABIDJAN CI	1 955	2 000	1 995	2,05 %	4	7 990	1 995	60,89 %	164,96	30-sept.-19		
BNBC	BERNABE CI	2 175	2 180	2 335	7,36 %	3 063	6 602 950	2 335	289,17 %	45,00	19-juil.-19		24,55
CFAC	CFAO MOTORS CI	1 350	1 340	1 300	-3,70 %	1 017	1 322 500	1 300	261,11 %	22,15	15-juil.-21	1,70 %	62,38
PRSC	TRACTAFRIC MOTORS CI	3 315	3 315	3 315	0,00 %	518	1 717 170	3 315	51,03 %	162,90	2-sept.-21	4,91 %	18,22
SHEC	VIVO ENERGY CI	850	825	845	-0,59 %	338	279 750	845	40,83 %	63,90	26-nov.-20	7,56 %	
TTLC	TOTAL CI	2 200	2 200	2 310	5,00 %	1 466	3 289 605	2 310	45,28 %	109,31	27-sept.-21	4,73 %	19,02
TTLS	TOTAL SN	1 930	1 975	1 985	2,85 %	912	1 803 440	1 985	10,28 %	223,60	30-juil.-21	11,26 %	10,66
<b>TOTAL</b>						<b>7 318</b>	<b>15 023 405</b>						<b>26,97</b>
<b>AUTRES SECTEURS</b>		<b>919,24</b>	<b>points</b>		<b>→</b>	<b>0,00 %</b>							
STAC	SETAO CI	745	745	745	0,00 %	17	12 665	745	166,07 %	66,15	16-juil.-21	8,88 %	4,31
<b>TOTAL</b>						<b>17</b>	<b>12 665</b>						<b>4,31</b>
<b>TOTAL - Marché des actions</b>						<b>151 354</b>	<b>873 625 877</b>						

**MARCHE DES DROITS**

Symbole	Titre	Cours Précédent	Cours du jour		Variation jour	Séance de cotation		Cours Référence	Variation depuis l'origine	Parité	Periode de négociation	
			Ouv.	Clôt.		Volume	Valeur				Début	fin
<b>TOTAL</b>												
<b>TOTAL - Marché des droits</b>												

**TROISIEME COMPARTIMENT - BRVM PETITES CAPITALISATIONS**

Symbole	Titre	Cours Précédent	Cours du jour		Variation jour	Séance de cotation		Cours Référence	Variation depuis l'origine
			Ouv.	Clôt.		Volume	Valeur		
<b>TOTAL</b>									
<b>TOTAL - 3ème Compartiment - BRVM PC</b>									

**Légende:**  
 (d) Ex-dividende (d) Variation par rapport au cours de référence  
 Cours du jour: Ouv.: Ouverture Clôt.: Clôture Moy.: Moyen  
 Mentions : NC: Non Coté Ex-c: Ex-coupon Ex-d: Ex-droit SP: Suspendu Val-T: Valeur Théorique  
 PER = Cours / BNPA selon les données disponibles Rdt. Net: Rendement net (DNPA / Cours)  
 Comp.: 1 - Premier Compartiment 2 - Second Compartiment 3 - Compartiment de croissance  
 Ratio de liquidité = Titres échangés / Volume des ordres de vente  
 : Progression de l'indice sectoriel : Stabilité de l'indice sectoriel : Recul de l'indice sectorie

MARCHE DES OBLIGATIONS

Symbole	Titre	Valeur nominale	Cours Précédent	Cours du jour	Cours Référence	Séance de cotation	Coupon couru	Coupon d'intérêt	Eché.	Type Amort	
						Volume	Valeur	Période	Montant net		
<b>OBLIGATIONS D'ETAT</b>											
EOM.01	ETAT DU MALI 6.20% 2016-2023	3 332	3 332	NC	3 332		105,84	A	206,58	23-mai-22	ACD
EOM.02	Etat du Mali 6.50% 2017-2024	6 000	6 000	NC	6 000		235,07	A	390,00	20-avr.-22	AC
EOM.03	ETAT DU MALI 6,50 % 2018-2025	8 000	8 000	NC	8 000		92,60	A	650,00	5-oct.-22	AC
EOM.04	ETAT DU MALI 6,50% 2019-2027	10 000	10 000	NC	10 000		243,97	A	650,00	12-juil.-22	AC
EOM.05	ETAT DU MALI 6,50% 2020-2028	10 000	10 000	NC	10 000		434,52	A	650,00	27-mars-22	ACD
EOM.06	ETAT DU MALI 6,50% 2020-2027 (*)	10 000	10 250	NC	10 250		642,88	A	650,00	30-nov.-21	AC
EOM.07	ETAT DU MALI 6.50% 2021-2031	10 000	10 000	NC	10 000		398,90	A	650,00	16-avr.-22	AC
EOS.05	ETAT SENEGAL 6.50% 2013-2023	10 000	10 300	NC	10 300		211,96	S	325,00	29-janv.-22	ACD
EOS.06	ETAT SENEGAL 6.50% 2014-2021 (*)	1 000	1 000	SP	1 000		32,32	S	32,50	27-nov.-21	ACD
EOS.07	ETAT SENEGAL 6.30% 2015-2025	10 000	10 500	NC	10 500		1,73	S	312,41	25-mai-22	ACD
TPBF.010	TPBF 6,50% 2020 - 2028	10 000	10 300	NC	10 300		120,30	S	325,00	20-mars-22	ACD
TPBF.011	TPBF 6,50 % 2020-2028	10 000	10 000	NC	10 000		247,28	S	325,00	9-janv.-22	ACD
TPBF.012	TPBF 6.50% 2021-2031	10 000	10 500	NC	10 500		111,33	S	325,00	25-mars-22	ACD
TPBF.013	TPBF 6,50 % 2021 - 2031	10 000	10 200	NC	10 200		252,58	S	325,00	6-janv.-22	ACD
TPBF.04	TPBF 6.50% 2017-2027	10 000	10 000	10 000	10 000	19	190 000	S	327,67	31-janv.-22	ACD
TPBF.05	TPBF 6,50% 2017-2024	10 000	10 500	NC	10 500		266,39	S	325,00	29-déc.-21	ACD
TPBF.06	TPBF 6.50% 2018-2025	10 000	10 500	10 500	10 500	11	115 000	S	325,89	5-déc.-21	ACD
TPBF.07	TPBF 6,50% 2018- 2025	10 000	10 500	NC	10 500		19,75	S	325,00	15-mai-22	AC
TPBF.08	TPBF 6,50% 2019-2027	10 000	10 000	NC	10 000		35,62	S	322,33	6-mai-22	ACD
TPBF.09	TPBF 6,50% 2019 - 2027	10 000	10 500	NC	10 500		87,50	S	325,00	8-avr.-22	ACD
TPBJ.01	TPBJ 6.50% 2017-2027	10 000	10 500	SP	10 500		414,93	A	650,00	7-avr.-22	ACD
TPBJ.02	TPBJ 6.50% 2018-2025 (*)	10 000	10 500	SP	10 500		319,70	S	325,00	29-nov.-21	ACD
TPBJ.03	TPBJ 6,50% 2020-2028	10 000	10 450	NC	10 450		165,62	A	650,00	25-août-22	AC
TPCI.016	TPCI 6.55% 2014-2022	10 000	10 000	NC	10 000		340,96	A	655,00	20-mai-22	ACD
TPCI.017	TPCI 3% 2014-2024	10 000	10 000	NC	10 000		131,15	S	150,00	19-déc.-21	ACD
TPCI.018	TPCI 5.85% 2014-2021	10 000	10 000	NC	10 000		255,74	S	292,50	19-déc.-21	ACD
TPCI.019	TPCI 5.99% 2015-2025	10 000	10 000	NC	10 000		321,65	A	599,00	14-mai-22	ACD
TPCI.020	TPCI 5.85% 2015-2022	10 000	10 120	NC	10 120		83,57	S	292,50	5-avr.-22	ACD
TPCI.021	TPCI 6% 2016-2028	10 000	9 925	NC	9 925		381,37	A	600,00	8-avr.-22	ACD
TPCI.022	TPCI 5.90% 2016 - 2026	10 000	10 000	NC	10 000		265,10	A	590,00	15-juin-22	ACD
TPCI.023	TPCI 5.90% 2016-2026	10 000	10 160	NC	10 160		14,55	A	590,00	17-nov.-22	ACD
TPCI.024	TPCI 6.25% 2017-2029	10 000	10 300	NC	10 300		97,87	S	312,50	31-mars-22	ACD
TPCI.025	TPCI 5,95% 2017-2024 A	10 000	10 001	NC	10 001		53,94	S	297,50	24-avr.-22	ACD
TPCI.026	TPCI 5,95% 2017-2024 B	10 000	10 050	NC	10 050		26,30	S	297,50	10-mai-22	ACD
TPCI.027	TPCI 6% 2017-2025	10 000	10 000	NC	10 000		245,90	S	300,00	29-déc.-21	ACD
TPCI.028	TPCI 6% 2018 - 2026	10 000	10 500	NC	10 500		190,68	A	600,00	2-août-22	ACD
TPCI.029	TPCI 6% 2018-2026	10 000	10 001	NC	10 001		62,47	A	600,00	19-oct.-22	ACD
TPCI.030	TPCI 5,95% 2018-2025	9 000	9 270	NC	9 270		243,54	S	268,48	13-déc.-21	ACD
TPCI.031	TPCI 5,75% 2019 - 2026	10 000	10 000	10 280	10 280	50 000	514 000 000	A	575,00	20-juin-22	ACD
TPCI.032	TPCI 2,23% 2019-2026	10 000		NC			291,43	A	669,00	20-juin-22	ACD
TPCI.033	TPCI 5.75% 2019-2026	10 000	10 500	10 280	10 280	100 000	1 028 000 000	A	575,00	20-mars-22	ACD
TPCI.034	TPCI 6% 2019-2029	10 000	10 000	NC	10 000		412,60	A	600,00	20-mars-22	ACD
TPCI.035	TPCI 5,75% 2019 -2026	10 000	10 000	NC	10 000		217,40	A	575,00	11-juil.-22	ACD
TPCI.036	TPCI 5,75% 2019- 2026	10 000	10 180	NC	10 180		152,81	A	575,00	21-août-22	ACD
TPCI.037	TPCI 5,80% 2019-2026	10 000	10 000	NC	10 000		567,29	A	580,00	4-déc.-21	ACD
TPCI.038	TPCI 5,75% 2019-2026	10 000	10 300	NC	10 300		562,40	A	575,00	4-déc.-21	ACD
TPCI.039	TPCI 5,75% 2019 - 2026	10 000	10 300	NC	10 300		63,01	A	575,00	17-oct.-22	ACD
TPCI.040	TPCI 5,75% 2019-2026	10 000	10 000	NC	10 000		504,11	A	575,00	10-janv.-22	ACD
TPCI.041	TPCI 5,80% 2020-2027	10 000	10 700	NC	10 700		430,63	A	580,00	28-févr.-22	ACD
TPCI.042	TPCI 5,90% 2020-2030	10 000	10 500	NC	10 500		438,05	A	590,00	28-févr.-22	ACD
TPCI.043	TPCI 5,90% 2020 - 2030	10 000	10 500	NC	10 500		350,77	A	590,00	23-avr.-22	ACD
TPCI.044	TPCI 5,80% 2020 - 2027	10 000	10 000	NC	10 000		344,82	A	580,00	23-avr.-22	ACD
TPCI.045	TPCI 5,80% 2020 -2027	10 000	10 000	NC	10 000		259,01	A	580,00	16-juin-22	ACD
TPCI.046	TPCI 5,90% 2020 - 2030	10 000	10 500	NC	10 500		263,48	A	590,00	16-juin-22	ACD
TPCI.047	TPCI 5,80% 2020 - 2027	10 000	10 000	NC	10 000		259,01	A	580,00	16-juin-22	ACD
TPCI.048	TPCI 5,80% 2020- 2027	10 000	10 000	NC	10 000		190,68	A	580,00	29-juil.-22	ACD
TPCI.049	TPCI 5,90% 2020- 2030	10 000	10 085	NC	10 085		193,97	A	590,00	29-juil.-22	ACD
TPCI.050	TPCI 5,90% 2020-2030	10 000	10 000	NC	10 000		145,48	A	590,00	28-août-22	ACD
TPCI.051	TPCI 5,80% 2020-2027	10 000	10 000	NC	10 000		87,40	A	580,00	2-oct.-22	ACD
TPCI.052	TPCI 5,90 % 2020-2030	10 000	10 250	NC	10 250		88,90	A	590,00	2-oct.-22	ACD

vendredi 26 novembre 2021

TPCI.053	TPCI 5,80% 2020-2027	10 000	10 600	NC	10 600			46,08	A	580,00	28-oct.-22	ACD
TPCI.054	TPCI 5,90% 2020-2030	10 000	10 300	NC	10 300			46,88	A	590,00	28-oct.-22	ACD
TPCI.055	TPCI 5,80% 2020-2027	10 000	10 500	NC	10 500			535,51	A	580,00	24-déc.-21	ACD
TPCI.056	TPCI 5,90% 2020-2030	10 000	10 500	NC	10 500			544,74	A	590,00	24-déc.-21	ACD
TPCI.057	TPCI 5,80% 2020-2027	10 000	10 000	NC	10 000			589,53	A	580,00	20-nov.-21	ACD
TPCI.058	TPCI 5,80% 2021-2028	10 000	10 075	NC	10 075			416,33	A	580,00	9-mars-22	ACD
TPCI.059	TPCI 5,90% 2021-2031	10 000	10 500	NC	10 500			423,51	A	590,00	9-mars-22	ACD
TPCI.060	TPCI 5,80% 2021-2028	10 000	10 000	NC	10 000			313,04	A	580,00	13-mai-22	ACD
TPCI.061	TPCI 5,90% 2021-2031	10 000	10 000	NC	10 000			318,44	A	590,00	13-mai-22	ACD
TPCI.062	TPCI 5,80 % 2021 -2028	10 000	10 300	NC	10 300			236,77	A	580,00	30-juin-22	ACD
TPCI.063	TPCI 5,90% 2021 -2031	10 000	10 000	NC	10 000			170,79	A	590,00	30-juin-22	ACD
TPCI.064	TPCI 5,80 % 2021 - 2028	10 000	10 000	10 190	10 190	1 000 000	10 195 000 000	162,08	A	580,00	16-août-22	ACD
TPCI.065	TPCI 5,90% 2021-2031	10 000	10 050	NC	10 050			92,14	A	590,00	30-sept.-22	ACD
TPNE.01	TRESOR PUBLIC DU NIGER 6,50% 2019-2026	10 000	10 000	10 500	10 500	5	52 500	432,74	A	650,00	28-mars-22	ACD
TPNE.02	TRESOR PUBLIC DU NIGER 6,50% 2019 - 2026	10 000	10 500	10 500	10 500	36	367 500	208,36	A	650,00	1-août-22	ACD
TPNE.03	TRESOR PUBLIC DU NIGER 6,5% 2020-2027	10 000	10 500	NC	10 500			210,14	A	650,00	31-juil.-22	ACD
TPNE.04	TRESOR PUBLIC DU NIGER 6,30% 2021-2031	10 000	10 000	10 000	10 000	92	920 000	162,25	A	630,00	24-août-22	ACD
<b>TOTAL</b>						<b>1 150 163</b>	<b>11 738 645 000</b>					

**OBLIGATIONS REGIONALES**

BIDC.04	BIDC-EBID 6.10% 2017-2027	7 500	7 500	NC	7 500			204,31	A	457,50	16-juin-22	ACD
BIDC.05	BIDC-EBID 6,40% 2019-2026	10 000	10 500	NC	10 500			238,26	S	320,00	12-janv.-22	ACD
BIDC.06	BIDC-EBID 6,50 % 2021-2028	10 000	10 500	10 000	10 000	30	300 000	341,92	S	327,67	18-nov.-21	ACD
BOAD.012	BOAD 5.95% 2014-2021	10 000	10 000	NC	10 000			546,10	A	595,00	26-déc.-21	ACD
CRRH.01	CRRH-UEMOA 6.10% 2012-2022	10 000	9 925	NC	9 925			174,05	S	305,00	13-févr.-22	AC
CRRH.02	CRRH-UEMOA 6.10% 2012-2024	10 000	10 000	NC	10 000			110,30	S	305,00	17-juil.-22	AC
CRRH.03	CRRH-UEMOA 6% 2013-2023	10 000	10 000	NC	10 000			51,10	S	300,00	26-avr.-22	AC
CRRH.04	CRRH-UEMOA 6% 2014-2024	10 000	9 975	NC	9 975			244,26	S	300,00	30-déc.-21	AC
CRRH.05	CRRH-UEMOA 5.85% 2015-2025	10 000	10 230	NC	10 230			228,61	S	290,10	4-janv.-22	AC
CRRH.06	CRRH-UEMOA 5.85% 2016-2026	10 000	10 230	NC	10 230			232,09	S	292,50	3-janv.-22	ACD
CRRH.07	CRRH-UEMOA 5.95% 2017-2029	6 667	6 650	NC	6 650.33			9,86	S	198,33	17-mai-22	AC
CRRH.08	CRRH-UEMOA 5.95% 2018-2030	7 917	7 898	NC	7 897.67			203,35	S	235,52	21-déc.-21	AC
CRRH.09	CRRH-UEMOA 6.05% 2018-2033	8 333	8 333	NC	8 333			217,65	S	252,08	21-déc.-21	AC
<b>TOTAL</b>						<b>30</b>	<b>300 000</b>					

**OBLIGATIONS PRIVEES**

BHSN.01	DIASPORA BONDS BHS 6,25% 2019-	10 000	10 500	NC	10 500			234,13	S	309,93	10-janv.-22	ACD
FNSBC.01	FCTC NSIA BANQUE 7 % 2020-2025	7 778	7 778	NC	7 777.78			111,51	T	142,92	16-déc.-21	ACD
PADS.03	PAD 6,60% 2020-2027	10 000	10 000	10 000	10 000	19	190 000	68,90	S	330,00	19-avr.-22	ACD
SNLC.01	SENELEC 6,50% 2018-2025	7 000	7 350	NC	7 350			75,41	S	227,50	27-mars-22	AC
SNTS.02	SONATEL 6,50% 2020-2027	10 000	10 000	10 000	10 000	1 950	19 500 000	222,71	S	308,11	16-janv.-22	ACD
<b>TOTAL</b>						<b>1 969</b>	<b>19 690 000</b>					

**SUKUK ET TITRES ASSIMILES**

SUKCI.S2	SUKUK CI 5.75% 2016-2023	10 000	10 400	NC	10 400			127,78	S	289,10	7-mars-22	ACD
SUKSN.S2	SUKUK SN 6% 2016-2026	10 000	10 400	NC	10 400			205,00	S	306,67	26-janv.-22	ACD
SUKTG.S1	SUKUK TG 6.5% 2016-2026	10 000	10 400	NC	10 400			207,49	S	377,99	17-févr.-22	ACD
<b>TOTAL</b>						<b>0</b>	<b>0</b>					

**TOTAL - Marché des obligations**

1 152 162 11 758 635 000

**Légende :**  
 (#) (\*) Ex-Coupon couru / (##)Cours de référence amorti / Coupon couru Ex-c (#)Ex-marge de profits  
 Cours du jour: Ouv: Ouverture Clôt.: Clôture Moy.: Moyen  
 Type Amort: Type d'Amortissement IF: In Fine AC: Amortissement Constant AD: Amortissement Dégressif ACD: Amortissement Constant Différé  
 Période: Périodicité de paiement des coupons A: Annuelle S: Semestrielle T: Trimestrielle  
 Eché.: Échéance de paiement des intérêts  
 Mentions: NC: Non Coté Ex-c: Ex-coupon ou Ex-droit SP: Suspendu

## INFORMATIONS

### OPERATIONS EN COURS

Emetteur	Opération
----------	-----------

### AVIS

Entité	N°	Nature	Objet
DC/BR	180 - 2021	Païement Intérêts	Païement des intérêts annuels - ETAT DU MALI 6,50 % 2020-2027
DC/BR	181 - 2021	Païement Intérêts	Païement des intérêts annuels - TPCI 5,80 % 2019 - 2026
DC/BR	182 - 2021	Païement Intérêts et remboursement	Païement des intérêts semestriels et remboursement partiel du capital - TPBF 6,50 % 2018-2025
BRVM	224-2021	Païement Intérêts et remboursement	Païement des intérêts semestriels et remboursement partiel du capital - TPCI 3 % 2014-2024
BRVM	225-2021	Païement Intérêts et remboursement	Païement des intérêts semestriels et dernier remboursement partiel du capital - TPCI 5,85 % 2014-2021
BRVM	226-2021	Païement Intérêts	Païement des intérêts annuels - TPCI 5,75% 2019-2026
BRVM	227-2021	Radiation	Radiation de la cote - TPCI 5,85 % 2014-2021

### COMMUNIQUES

Emetteur	N°	Nature	Objet
SICOR	20211126	Communiqué-Avis de Convocation	Avis de convocation - Assemblée Générale Ordinaire - SICOR CI

**QUANTITES RESIDUELLES**

**MARCHE DES ACTIONS**

Symbole	Titre	Quantité résiduelle à l'achat	Cours Achat / Vente			Quantité résiduelle à la vente	Cours de Référence
ABJC	SERVAIR ABIDJAN CI	25	1,960	/	1,995	298	1 995
BICC	BICI CI	80	5,800	/	6,000	23 132	6 000
BNBC	BERNABE CI	105	2,200	/	2,335	525	2 335
BOAB	BANK OF AFRICA BN	1 000	5,405	/	5,450	65	5 450
BOABF	BANK OF AFRICA BF	92	5,890	/	6,200	91	5 890
BOAC	BANK OF AFRICA CI	315	5,350	/	5,500	1 664	5 500
BOAM	BANK OF AFRICA ML	237	1,565	/	1,590	829	1 590
BOAN	BANK OF AFRICA NG	570	5,300	/	5,330	20	5 300
BOAS	BANK OF AFRICA SENEGAL	780	2,455	/	2,500	1 292	2 500
CABC	SICABLE CI	7	1,120	/	1,150	590	1 120
CBIBF	CORIS BANK INTERNATIONAL	1	9,110	/	9,195	5	9 200
CFAC	CFAO MOTORS CI	871	1,300	/	1,305	25	1 300
CIEC	CIE CI	7	1,805	/	1,850	1 089	1 840
ECOC	ECOBANK COTE D'IVOIRE	9	5,200	/	5,245	359	5 200
ETIT	ECOBANK TRANS. INCORP. TG			/	Marché	5 708 285	13
FTSC	FILTISAC CI	100	1,695	/	1,700	551	1 700
NEIC	NEI-CEDA CI	398	525	/	535	107	535
NSBC	NSIA BANQUE COTE D'IVOIRE	50	6,150	/	6,200	218	6 200
N TLC	NESTLE CI	16	Marché	/			5 050
ONTBF	ONATEL BF	342	3,885	/	3,900	1 232	3 900
ORGT	ORAGROUP TOGO	67	3,905	/	3,995	38	4 000
PALC	PALM CI	130	6,565	/	6,600	479	6 600
PRSC	TRACTAFRIC MOTORS CI	300	3,310	/	3,315	12 774	3 315
SAFC	SAFCA CI	200	490	/	500	25	500
SCRC	SUCRIVOIRE	15	1,105	/	1,125	518	1 125
SDCC	SODE CI	4	4,185	/	4,200	314	4 200
SDSC	BOLLORE	7	2,425	/	2,430	1 498	2 430
SEMC	CROWN SIEM CI	15	690	/	700	84	690
SGBC	SOCIETE GENERALE COTE D'IVOIRE	9	11,600	/			11 600
SHEC	VIVO ENERGY CI	95	825	/	845	5	845
SIBC	SOCIETE IVOIRIENNE DE BANQUE	155	3,840	/	3,910	25	3 840
SICC	SICOR CI	52	4,970	/	5,770	1	4 970
SIVC	AIR LIQUIDE CI	20	605	/	610	173	610
SLBC	SOLIBRA CI	1	130,010	/	139,000	2	130 005
SMBC	SMB CI	6	6,750	/	6,950	1 222	6 750
SNTS	SONATEL SN	11	13,700	/	13,900	673	13 700
SOGC	SOGB CI	4	5,100	/	5,140	167	5 140
SPHC	SAPH CI	38	4,840	/	5,250	458	5 250
STAC	SETAO CI	5	735	/	740	870	745
STBC	SITAB CI	1	5,100	/	5,480	296	5 480
SVOC	MOVIS CI			/			2 395
TTLC	TOTAL CI	2	2,300	/	2,310	9	2 310
TTLS	TOTAL SN	300	1,975	/	1,985	64	1 985
TTRC	TRITURAF CI-Ste en Liquidation			/			490
UNLC	UNILEVER CI	15	4,550	/			4 550
UNXC	UNIWAX CI	4	1,940	/	1,995	304	1 995



**QUANTITES RESIDUELLES****MARCHE DES DROITS**

Symbole	Titre	Quantité résiduelle à l'achat	Cours Achat / Vente	Quantité résiduelle à la vente	Cours de Référence
---------	-------	-------------------------------	---------------------	--------------------------------	--------------------

**TROISIEME COMPARTIMENT - BRVM PETITES CAPITALISATIONS**

Symbole	Titre	Quantité résiduelle à l'achat	Cours Achat / Vente	Quantité résiduelle à la vente	Cours de Référence
---------	-------	-------------------------------	---------------------	--------------------------------	--------------------

**QUANTITES RESIDUELLES**

**MARCHE DES OBLIGATIONS**

Symbole	Titre	Quantité résiduelle à l'achat	Cours Achat / Vente	Quantité résiduelle à la vente	Cours de Référence
BHSN.O1	DIASPORA BONDS BHS 6,25% 2019-		/ 10,000	3	10 500
FNSBC.O1	FCTC NSIA BANQUE 7 % 2020-2025		/ 7,777.78	64	7 778
PADS.O3	PAD 6,60% 2020-2027		/		10 000
SNLC.O1	SENELEC 6,50% 2018-2025		/		7 350
SNTS.O2	SONATEL 6,50% 2020-2027		/		10 000
EOM.O1	ETAT DU MALI 6.20% 2016-2023		/		3 332
EOM.O2	Etat du Mali 6.50% 2017-2024		/		6 000
EOM.O3	ETAT DU MALI 6,50 % 2018-2025		/		8 000
EOM.O4	ETAT DU MALI 6,50% 2019-2027		/		10 000
EOM.O5	ETAT DU MALI 6,50% 2020-2028		/		10 000
EOM.O6	ETAT DU MALI 6,50% 2020-2027		/ 10,300	109	10 250
TPNE.O1	TRESOR PUBLIC DU NIGER 6,50% 2019-2026		/ 10,500	2 260	10 500
TPNE.O2	TRESOR PUBLIC DU NIGER 6,50% 2019 - 2026		/ 10,500	1 930	10 500
TPNE.O3	TRESOR PUBLIC DU NIGER 6,5% 2020-2027		/ 10,500	1 495	10 500
TPNE.O4	TRESOR PUBLIC DU NIGER 6,30% 2021-2031		/ 10,200	60	10 000
TPCI.O60	TPCI 5,80% 2021-2028		/		10 000
TPCI.O61	TPCI 5,90% 2021-2031		/		10 000
TPCI.O62	TPCI 5,80 % 2021 -2028		/ 10,300	2 400	10 300
TPCI.O63	TPCI 5,90% 2021 -2031		/		10 000
TPCI.O64	TPCI 5,80 % 2021 - 2028	200 000	10,190 /		10 190
TPCI.O65	TPCI 5,90% 2021-2031		/		10 050
TPCI.O54	TPCI 5,90% 2020-2030		/		10 300
TPCI.O55	TPCI 5,80% 2020-2027		/		10 500
TPCI.O56	TPCI 5,90% 2020-2030		/ 10,500	1 495	10 500
TPCI.O57	TPCI 5,80% 2020-2027		/		10 000
TPCI.O58	TPCI 5,80% 2021-2028		/		10 075
TPCI.O59	TPCI 5,90% 2021-2031		/		10 500
TPCI.O48	TPCI 5,80% 2020- 2027	25	9,900 /		10 000
TPCI.O49	TPCI 5,90% 2020- 2030		/		10 085
TPCI.O50	TPCI 5,90% 2020-2030		/		10 000
TPCI.O51	TPCI 5,80% 2020-2027		/		10 000
TPCI.O52	TPCI 5,90 % 2020-2030		/ 10,500	3 000	10 250
TPCI.O53	TPCI 5,80% 2020-2027		/		10 600
TPCI.O42	TPCI 5,90% 2020-2030		/ 10,500	150	10 500
TPCI.O43	TPCI 5,90% 2020 - 2030		/ 10,500	1 980	10 500
TPCI.O44	TPCI 5,80% 2020 - 2027		/		10 000
TPCI.O45	TPCI 5,80% 2020 -2027		/		10 000
TPCI.O46	TPCI 5,90% 2020 - 2030		/		10 500
TPCI.O47	TPCI 5,80% 2020 - 2027		/		10 000
TPCI.O36	TPCI 5,75% 2019- 2026		/		10 180
TPCI.O37	TPCI 5,80% 2019-2026		/		10 000
TPCI.O38	TPCI 5,75% 2019-2026		/		10 300
TPCI.O39	TPCI 5,75% 2019 - 2026		/		10 300
TPCI.O40	TPCI 5,75% 2019-2026		/		10 000
TPCI.O41	TPCI 5,80% 2020-2027		/ 10,700	1 956	10 700
TPCI.O30	TPCI 5,95% 2018-2025	20	8,730 /		9 270
TPCI.O31	TPCI 5,75% 2019 - 2026		/		10 280
TPCI.O32	TPCI 2,23% 2019-2026		/		10 000
TPCI.O33	TPCI 5.75% 2019-2026		/		10 280

vendredi 26 novembre 2021

TPCI.O34	TPCI 6% 2019-2029			/			10 000
TPCI.O35	TPCI 5,75% 2019 -2026			/			10 000
TPCI.O24	TPCI 6.25% 2017-2029			/			10 300
TPCI.O25	TPCI 5,95% 2017-2024 A	1	10,000	/			10 001
TPCI.O26	TPCI 5,95% 2017-2024 B			/			10 050
TPCI.O27	TPCI 6% 2017-2025			/			10 000
TPCI.O28	TPCI 6% 2018 - 2026	20	10,500	/			10 500
TPCI.O29	TPCI 6% 2018-2026	45	10,000	/			10 001
TPCI.O18	TPCI 5.85% 2014-2021			/			10 000
TPCI.O19	TPCI 5.99% 2015-2025			/			10 000
TPCI.O20	TPCI 5.85% 2015-2022			/			10 120
TPCI.O21	TPCI 6% 2016-2028			/			9 925
TPCI.O22	TPCI 5.90% 2016 - 2026			/			10 000
TPCI.O23	TPCI 5.90% 2016-2026			/			10 160
TPBF.O9	TPBF 6,50% 2019 - 2027			/			10 500
TPBJ.O1	TPBJ 6.50% 2017-2027			/			10 500
TPBJ.O2	TPBJ 6.50% 2018-2025			/			10 500
TPBJ.O3	TPBJ 6,50% 2020-2028			/			10 450
TPCI.O16	TPCI 6.55% 2014-2022			/	10,500	13	10 000
TPCI.O17	TPCI 3% 2014-2024			/			10 000
TPBF.O13	TPBF 6,50 % 2021 - 2031			/			10 200
TPBF.O4	TPBF 6.50% 2017-2027			/			10 000
TPBF.O5	TPBF 6,50% 2017-2024			/			10 500
TPBF.O6	TPBF 6.50% 2018-2025	39	10,000	/	10,500	1 871	10 500
TPBF.O7	TPBF 6,50% 2018- 2025	5	9,900	/	10,000	27	10 500
TPBF.O8	TPBF 6,50% 2019-2027			/			10 000
EOM.O7	ETAT DU MALI 6.50% 2021-2031			/	10,500	3 900	10 000
EOS.O5	ETAT SENEGAL 6.50% 2013-2023			/			10 300
EOS.O7	ETAT SENEGAL 6.30% 2015-2025			/			10 500
TPBF.O10	TPBF 6,50% 2020 - 2028			/			10 300
TPBF.O11	TPBF 6,50 % 2020-2028			/			10 000
TPBF.O12	TPBF 6.50% 2021-2031			/	10,500	1 964	10 500
BIDC.O4	BIDC-EBID 6.10% 2017-2027			/			7 500
BIDC.O5	BIDC-EBID 6,40% 2019-2026			/			10 500
BIDC.O6	BIDC-EBID 6,50 % 2021-2028			/			10 000
BOAD.O12	BOAD 5.95% 2014-2021			/			10 000
CRRH.O1	CRRH-UEMOA 6.10% 2012-2022			/			9 925
CRRH.O2	CRRH-UEMOA 6.10% 2012-2024			/			10 000
CRRH.O9	CRRH-UEMOA 6.05% 2018-2033			/			8 333
CRRH.O3	CRRH-UEMOA 6% 2013-2023			/			10 000
CRRH.O4	CRRH-UEMOA 6% 2014-2024			/			9 975
CRRH.O5	CRRH-UEMOA 5.85% 2015-2025			/			10 230
CRRH.O6	CRRH-UEMOA 5.85% 2016-2026			/			10 230
CRRH.O7	CRRH-UEMOA 5.95% 2017-2029			/			6 650
CRRH.O8	CRRH-UEMOA 5.95% 2018-2030			/			7 898

## SUKUK ET TITRES ASSIMILES

Symbole	Titre	Quantité résiduelle à l'achat	Cours Achat / Vente	Quantité résiduelle à la vente	Cours de Référence
SUKCI.S2	SUKUK CI 5.75% 2016-2023		/		10 400
SUKSN.S2	SUKUK SN 6% 2016-2026		/		10 400
SUKTG.S1	SUKUK TG 6.5% 2016-2026		/		10 400

**CALENDRIER DES ASSEMBLEES GENERALES**

**ANNEE : 2021**

Société	Nature	Date	Heure	Lieu
SICOR	Ordinaire	09/12/2021	10:00:00	PALM CLUB, Abidjan, Cocody
UNILEVER CI	Ordinaire	02/12/2021	14:00:00	VISIOCONFERENCE
ORAGROUP	Ordinaire	22/11/2021	10:00:00	Siège social de ORAGROUP
CROWN SIEM CI	Mixte	21/10/2021	09:00:00	Maison de l'Entreprise, au Plateau, à l'Angle du Boulevard de la République et de l'Avenue Lamblin
NSBC	Ordinaire	06/08/2021	10:00:00	Maison du Patronat Ivoirien (CGECI) sise à Abidjan Plateau, Avenue Lamblin
TOTAL SENEGAL S.A.	Mixte	30/06/2021	17:00:00	Lamantin Beach Hôtel et par VISIOCONFERENCE
BERNABE CI	Ordinaire	28/06/2021	10:00:00	Salle de conférence du Radisson Blu Hôtel situé près de l'Aéroport d'Abidjan
UNIWAX CI	Ordinaire	25/06/2021	09:00:00	Espace Latrille Events, sis à Abidjan Commune de Cocody, aux Deux-Plateaux (Carrefour Duncan)
TRACTAFRIC CI	Ordinaire	24/06/2021	10:00:00	Hôtel AZALAI sis Marcory, Bd VGE, en face de Cap Sud, à côté de la banque BGFI
FILTISAC CI	Ordinaire	24/06/2021	11:00:00	Espace Latrille Events, sis à Abidjan Commune de Cocody, aux Deux-Plateaux Boulevard Latrille
BOLLORE TRANSPORT & LOGISTICS	Ordinaire	24/06/2021	10:00:00	Salle Lough François du palais de la culture sis à Treichville
SAFCA CI	Ordinaire	23/06/2021	10:00:00	Siège de la société, sis à Abidjan, 1, Rue des Carrossiers, Zone 3 C (Face SOCOCE Treichville)
SODECI	Ordinaire	22/06/2021	08:30:00	Visioconférence
TOTAL	Mixte	21/06/2021	10:00:00	Espace Latrille Events, sis à Abidjan Commune de Cocody, aux Deux-Plateaux Boulevard Latrille
CIE CI	Ordinaire	21/06/2021	08:30:00	Visioconférence
PALM CI	Ordinaire	18/06/2021	09:30:00	Visioconférence
ORAGROUP	Mixte	18/06/2021	10:00:00	Hôtel 2 Février, Lomé TOGO
SUCRIVOIRE	Ordinaire	17/06/2021	09:30:00	Visioconférence
BICI CI	Ordinaire	17/06/2021	10:00:00	Auditorium de la Maison des Entreprises (CGECI) sise au Plateau
SOGB	Ordinaire	17/06/2021	11:00:00	Immeuble CRRAE - UEMOA sis à Abidjan Plateau
NEI-CEDA CI	Ordinaire	16/06/2021	10:00:00	Hôtel TIAMA, Abidjan-Plateau
CFAO MOTORS CI	Ordinaire	15/06/2021	09:00:00	Siège social sis à Abidjan Treichville, 117, Boulevard de Marseille
SETAO CI	Ordinaire	15/06/2021	10:00:00	Hôtel TIAMA (salon EBENE), Abidjan-Plateau
SAPH CI	Ordinaire	14/06/2021	09:30:00	Visioconférence
NESTLE CI	Ordinaire	04/06/2021	10:00:00	Visioconférence
AIR LIQUIDE CI	Ordinaire	04/06/2021	09:00:00	Salle de conférence de la CRRAE-UMOA, à Abidjan
SITAB	Ordinaire	03/06/2021	10:00:00	SALLE JEWELS de la CGECI (Plateau)
SMB	Ordinaire	01/06/2021	09:30:00	Angle du Boulevard de la République et de l'Avenue Lamblin
COBANK TG	Mixte	27/05/2021	10:30:00	Visioconférence
SOLIBRA	Mixte	21/05/2021	09:00:00	Espace CRISTAL 8, rue du Chevalier de Clieu Zone 4 C « Salle PLATINIUM » ABIDJAN
SGB CI	Mixte	19/05/2021	09:00:00	Espace Latrille Events, sis à Abidjan Commune de Cocody, aux Deux-Plateaux Boulevard Latrille
SIB	Ordinaire	17/05/2021	09:00:00	Maison de l'Entreprise (siège du Patronat Ivoirien), Abidjan-Plateau à l'Angle du Boulevard de la République
SONATEL	Ordinaire	28/04/2021	10:00:00	Visioconférence
ONATEL BF	Ordinaire	27/04/2021	14:00:00	Hôtel SOPATEL SILMANDE, OUAGADOUGOU-BURKINA FASO
UNILEVER CI	Mixte	19/04/2021	08:00:00	Visioconférence
BANK OF AFRICA ML	Mixte	16/04/2021	09:30:00	Siège de la banque
BANK OF AFRICA SN	Ordinaire	16/04/2021	09:30:00	Immeuble Elan II au 2ème Etage, Almadies, Zone 12, Route de Ngor à Dakar
BANK OF AFRICA CI	Ordinaire	15/04/2021	10:00:00	Salle Jewels du Patronat Ivoirien (CGECI) sis à Abidjan Plateau, immeuble MDE
COBANK CI	Mixte	08/04/2021	10:00:00	Hôtel Radisson Blu, sis à Abidjan Port Bouët, route de l'aéroport international Felix Houphouët Boigny
BANK OF AFRICA BN	Ordinaire	08/04/2021	10:00:00	Hôtel GOLDEN TULIP à Cotonou
CORIS BANK INTERNATIONAL	Mixte	08/04/2021	09:00:00	Hôtel SOPATEL Silmandé SA, à Ouagadougou

**vendredi 26 novembre 2021**

BANK OF AFRICA NG	Ordinaire	07/04/2021	10:00:00	Centre de Formation de la BOA NIGER (BOA-Siège)
BANK OF AFRICA BF	Mixte	01/04/2021	10:00:00	Salle WANGO de LAICO HOTEL OUAGA 2000
SICABLE	Ordinaire	30/03/2021	10:00:00	L'hôtel TIAMA, à ABIDJAN
BANK OF AFRICA SN	Ordinaire	26/03/2021	09:30:00	Immeuble Elan II au 2ème Etage, Almadies, Zone 12, Route de Ngor à Dakar



# L'actualité de la BRVM sur nos plateformes digitales

## Infos BRVM

Pour recevoir les informations boursières par SMS, souscrivez :



Côte d'Ivoire : \*430#  
Bénin : \*430\*15#



Côte d'Ivoire : #139#  
Burkina Faso : \*310#



Côte d'Ivoire : \*431#  
Niger : \*512\*9#  
Togo : \*310#

## Site web

[www.brvm.org](http://www.brvm.org)

## Application Mobile

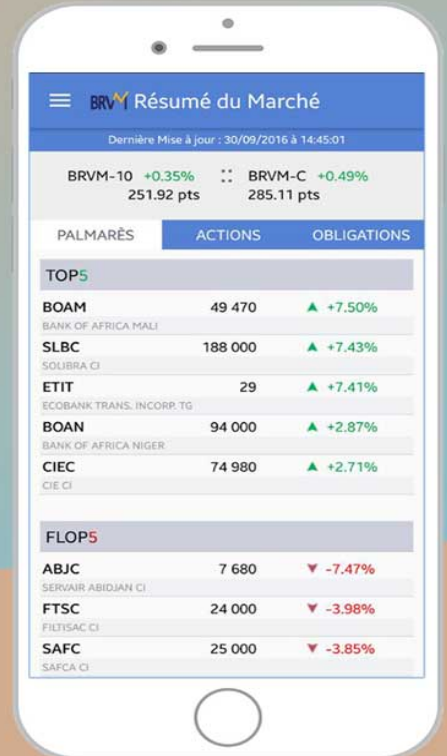

Disponible sur Google play

Disponible sur App Store



Nous suivre sur :

