

<b>BRVM 10</b>	<b>152,28</b>
Variation Jour	↑ 1,38 %
Variation annuelle	↑ 16,35 %



# BULLETIN OFFICIEL DE LA COTE

N° 229

mardi 30 novembre 2021

Site : www.brvm.org

<b>BRVM Composite</b>	<b>198,33</b>
Variation Jour	↑ 0,90 %
Variation annuelle	↑ 36,43 %

Evolution des indices

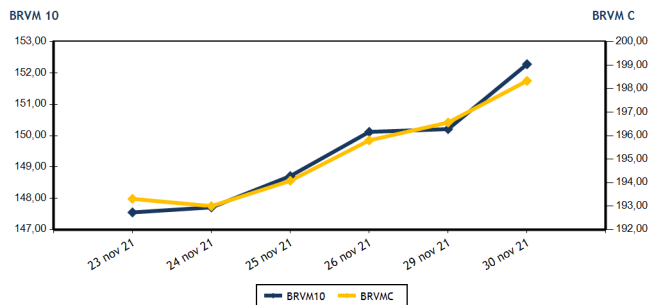

Volumes et valeurs transigés

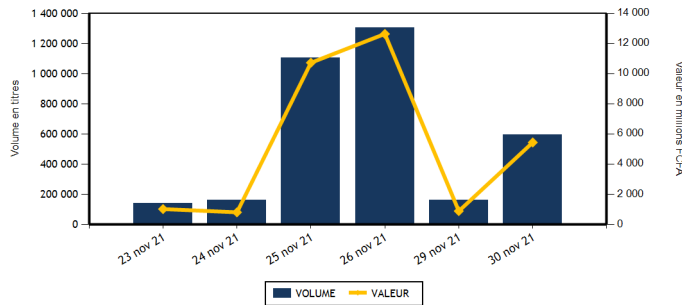

Actions	Niveau	Evol. Jour
Capitalisation boursière (FCFA)(Actions & Droits)	5 966 415 386 516	0,90 %
Volume échangé (Actions & Droits)	120 000	-25,43 %
Valeur transigée (FCFA) (Actions & Droits)	533 698 395	-39,43 %
Nombre de titres transigés	42	-2,33 %
Nombre de titres en hausse	17	-15,00 %
Nombre de titres en baisse	14	7,69 %
Nombre de titres inchangés	11	10,00 %

Obligations	Niveau	Evol. Jour
Capitalisation boursière (FCFA)	7 100 577 030 292	-2,71 %
Volume échangé	473 893	86 534,92 %
Valeur transigée (FCFA)	4 901 999 300	110 605,44 %
Nombre de titres transigés	9	200,00 %
Nombre de titres en hausse	8	
Nombre de titres en baisse	1	0,00 %
Nombre de titres inchangés	0	-100,00 %

**PLUS FORTES HAUSSES**

Titres	Cours	Evol. Jour	Evol. annuelle
CFAO MOTORS CI (CFAC)	1 395	7,31 %	287,50 %
SAFCA CI (SAFC)	515	7,29 %	83,93 %
VIVO ENERGY CI (SHEC)	880	6,02 %	46,67 %
TOTAL SN (TTLS)	2 100	5,00 %	16,67 %
SODE CI (SDCC)	4 590	4,32 %	53,51 %

**PLUS FORTES BAISES**

Titres	Cours	Evol. Jour	Evol. annuelle
BERNADE CI (BNBC)	2 200	-4,35 %	266,67 %
TOTAL CI (TTLC)	2 300	-2,13 %	44,65 %
BOLLORE (SDSC)	2 450	-2,00 %	58,06 %
SOGB CI (SOGC)	5 250	-1,87 %	123,40 %
SOCIETE GENERALE COTE D'IVOIRE (SGBC)	11 500	-0,90 %	42,06 %

**INDICES SECTORIELS**

Base = 100 au 14 juin 1999	Nombre de sociétés	Valeur	Evol. Jour	Evol. annuelle	Volume	Valeur	PER moyen
BRVM - INDUSTRIE	12	103,09	-0,10 %	184,39 %	23 502	60 162 150	22,24
BRVM - SERVICES PUBLICS	4	450,26	1,78 %	9,69 %	17 399	188 098 385	8,00
BRVM - FINANCES	15	73,12	0,18 %	21,89 %	42 608	184 752 910	13,92
BRVM - TRANSPORT	2	593,49	-1,97 %	56,72 %	3 229	7 562 390	9,91
BRVM - AGRICULTURE	5	248,36	0,17 %	186,99 %	18 118	67 032 090	15,58
BRVM - DISTRIBUTION	7	444,10	3,45 %	96,13 %	13 474	24 907 420	27,70
BRVM - AUTRES SECTEURS	1	894,56	0,00 %	158,93 %	1 670	1 183 050	4,20
BRVM - PETITES CAPITALISATIONS	-	-	-	-	-	-	-

Indicateurs	1er et 2è Comp.	BRVM PC
PER moyen du marché	14,27	
Taux de rendement moyen du marché	6,03	
Taux de rentabilité moyen du marché	7,47	
Nombre de sociétés cotées	46	
Nombre de lignes obligataires	95	
Volume moyen annuel par séance	321 616,00	
Valeur moyenne annuelle par séance	1 758 248 254,50	

Indicateurs	1er et 2è Comp.	BRVM PC
Ratio moyen de liquidité	3,28	
Ratio moyen de satisfaction	45,13	
Ratio moyen de tendance	1 377,46	
Ratio moyen de couverture	7,26	
Taux de rotation moyen du marché	0,01	
Prime de risque du marché	1,11	
Nombre de SGI participantes	27	

**Définitions**



Volume moyen annuel par séance = Valeur annuel échangé / nombre de séances  
 Valeur moyenne annuelle par séance = Valeur annuelle échangée / nombre de séances  
 Ratio moyen de liquidité = Moyenne des ratios de liquidité (Titres échangés / Volume des ordres de vente)  
 Ratio moyen de satisfaction = Moyenne des ratios de satisfaction (Titres échangés / Volume des ordres d'achat)  
 Ratio moyen de tendance = Moyenne des ratios de tendance (Volume des ordres d'achat / Volume des ordres de vente)  
 Ratio moyen de couverture = Moyenne des ratios de couverture (Volume des ordres de vente / Volume des ordres d'achat)

Taux moyen de rotation = moyenne des taux de rotation des actions cotées (volume transigé / capi flottante)  
 PER moyen du marché = moyenne des PER des actions cotées ayant un PER positif  
 Taux de rendement moyen = moyenne des taux de rendement des actions cotées ayant distribué un dividende  
 Taux de rentabilité moyen = moyenne des taux de rentabilité des actions cotées  
 Prime de risque du marché = (1 / le PER moyen du marché) - le taux de référence actuel des emprunts d'Etat



BRVM - BOURSE REGIONALE DES VALEURS MOBILIERES  
 BRVM - Société Anonyme au capital de 3.062.040.000 CFA - RC : CI - ABJ - 1997 - B - 208435 - CC : 9819725 - E  
 Siège Social : Abidjan - CÔTE D'IVOIRE. Adresse : 18, Rue Joseph ANOMA (Rue des Banques) - Abidjan  
 Tél : +225 20 32 66 85 / 86, Fax : +225 20 32 66 84, Mail : brvm@brvm.org, Site Web : www.brvm.org

MARCHE DES ACTIONS

Symbole	Titre	Cours Précédent	Cours du jour		Variation jour	Séance de cotation		Cours Référence	Variation de l'année précédente	Dernier dividende payé		Rdt. Net	PER
			Ouv.	Clôt.		Volume	Valeur			Montant net	Date		
<b>SECTEUR - INDUSTRIE</b>		<b>103,09</b>	<b>points</b>		<b>-0,10 %</b>								
CABC	SICABLE CI	1 200	1 210	1 200	0,00 %	2 102	2 522 540	1 200	18,81 %	133,00	2-août-21	11,08 %	6,09
FTSC	FILTISAC CI	1 700	1 800	1 700	0,00 %	182	309 700	1 700	5,59 %	235,00	30-juil.-21	13,82 %	6,75
NEIC	NEI-CEDA CI	575	580	575	0,00 %	588	338 600	575	150,00 %	9,00	28-juin-01		9,17
NTLC	NESTLE CI	4 675	4 695	4 700	0,53 %	4 410	20 693 100	4 700	1 368,75 %	363,67	30-juil.-21	7,74 %	4,96
SEMC	CROWN SIEM CI	680	660	680	0,00 %	369	244 320	680	240,00 %	16,92	29-sept.-17		23,26
SIVC	AIR LIQUIDE CI	605	600	600	-0,83 %	150	90 000	600	224,32 %	63,00	29-sept.-17		
SLBC	SOLIBRA CI	135 000	NC	NC	0,00 %			135 000	165,23 %	2 736,00	3-août-21	2,03 %	12,68
SMBC	SMB CI	6 950	6 900	6 900	-0,72 %	622	4 291 800	6 900	124,03 %	810,00	15-juil.-21	11,74 %	5,72
STBC	SITAB CI	5 880	5 480	5 845	-0,60 %	165	939 600	5 845	1 002,83 %	436,12	2-juil.-21	7,46 %	12,28
TTRC	TRITURAF CI-Ste en Liquidation	490	SP	SP	0,00 %			490	0,00 %	1 440,00	19-juil.-02		
UNLC	UNILEVER CI	4 550	NC	NC	0,00 %			4 550	9,24 %	1 233,00	9-juil.-12		
UNXC	UNIWAX CI	2 130	2 065	2 125	-0,23 %	14 914	30 732 490	2 125	112,50 %	18,00	16-juil.-21	0,85 %	119,25
<b>TOTAL</b>						<b>23 502</b>	<b>60 162 150</b>						<b>22,24</b>
<b>SECTEUR - SERVICES PUBLICS</b>		<b>450,26</b>	<b>points</b>		<b>1,78 %</b>								
CIEC	CIE CI	1 950	1 950	1 995	2,31 %	2 898	5 701 265	1 995	33,00 %	167,14	14-juil.-21	8,38 %	6,91
ONTBF	ONATEL BF	3 900	3 900	3 900	0,00 %	1 522	5 934 500	3 900	36,13 %	399,56	1-juin-21	10,25 %	8,54
SDCC	SODE CI	4 400	4 495	4 590	4,32 %	529	2 425 620	4 590	53,51 %	337,50	27-juil.-21	7,35 %	9,59
SNTS	SONATEL SN	13 705	13 750	13 980	2,01 %	12 450	174 037 000	13 980	3,56 %	1 225,00	17-mai-21	8,76 %	6,95
<b>TOTAL</b>						<b>17 399</b>	<b>188 098 385</b>						<b>8,00</b>
<b>SECTEUR - FINANCES</b>		<b>73,12</b>	<b>points</b>		<b>0,18 %</b>								
BICC	BICI CI	6 000	5 980	6 000	0,00 %	53	317 010	6 000	-10,18 %	50,00	6-juil.-21	0,83 %	21,40
BOAB	BANK OF AFRICA BN	5 495	5 450	5 500	0,09 %	626	3 437 950	5 500	48,85 %	436,00	20-mai-21	7,93 %	8,38
BOABF	BANK OF AFRICA BF	5 890	6 000	5 895	0,08 %	38	226 245	5 895	57,20 %	370,00	3-mai-21	6,28 %	7,37
BOAC	BANK OF AFRICA CI	5 450	5 400	5 450	0,00 %	775	4 205 825	5 450	48,30 %	315,00	12-mai-21	5,78 %	7,67
BOAM	BANK OF AFRICA ML	1 560	1 560	1 550	-0,64 %	362	554 700	1 550	37,78 %	271,00	15-mai-19		45,32
BOAN	BANK OF AFRICA NG	5 300	5 310	5 325	0,47 %	822	4 358 970	5 325	52,14 %	429,66	6-mai-21	8,07 %	9,33
BOAS	BANK OF AFRICA SENEGAL	2 550	2 550	2 600	1,96 %	1 027	2 612 510	2 600	73,91 %	161,01	1-juin-21	6,19 %	8,14
CBIBF	CORIS BANK INTERNATIONAL	9 200	9 050	9 150	-0,54 %	3	27 350	9 150	12,96 %	406,00	6-juil.-21	4,44 %	8,52
ECOC	ECOBANK COTE D'IVOIRE	5 025	5 200	5 015	-0,20 %	1 539	7 799 680	5 015	28,75 %	294,30	6-mai-21	5,87 %	9,20
ETIT	ECOBANK TRANS. INCORP. TG	13	13	13	0,00 %	2 285	29 705	13	0,00 %	1,21	28-avr.-17		4,35
NSBC	NSIA BANQUE COTE D'IVOIRE	6 160	6 195	6 195	0,57 %	83	513 545	6 195	3,25 %	77,69	27-juil.-20	1,25 %	21,28
ORGT	ORAGROUP TOGO	4 000	3 995	4 100	2,50 %	26 344	107 409 720	4 100	-1,20 %	59,52	17-juil.-20	1,45 %	30,15
SAFC	SAFCA CI	480	490	515	7,29 %	1 125	557 525	515	83,93 %	23,04	29-juil.-11		
SGBC	SOCIETE GENERALE COTE D'IVOIRE	11 605	11 605	11 500	-0,90 %	3 176	35 746 280	11 500	42,06 %	368,30	30-juin-21	3,20 %	7,39
SIBC	SOCIETE IVOIRIENNE DE BANQUE	3 860	3 900	3 865	0,13 %	4 350	16 955 895	3 865	43,15 %	360,00	23-juil.-21	9,31 %	6,39
<b>TOTAL</b>						<b>42 608</b>	<b>184 752 910</b>						<b>13,92</b>
<b>SECTEUR - TRANSPORT</b>		<b>593,49</b>	<b>points</b>		<b>-1,97 %</b>								
SDSC	BOLLORE	2 500	2 500	2 450	-2,00 %	3 229	7 562 390	2 450	58,06 %	100,00	11-août-21	4,08 %	9,91
SVOC	MOVIS CI	2 395	SP	SP	0,00 %			2 395	0,00 %	270,00	5-juil.-99		

TOTAL

3 229

7 562 390

9,91

**MARCHE DES ACTIONS**

Symbole	Titre	Cours Précédent	Cours du jour		Variation jour	Séance de cotation		Cours Référence	Variation de l'année précédente	Dernier dividende payé		Rdt. Net	PER
			Ouv.	Clôt.		Volume	Valeur			Montant net	Date		
<b>SECTEUR - AGRICULTURE</b>		<b>248,36</b>	<b>points</b>		<b>↑</b>	<b>0,17 %</b>							
PALC	PALM CI	6 680	6 890	6 890	3,14 %	71	491 485	6 890	206,22 %	102,51	27-août-21	1,49 %	30,25
SCRC	SUCRIVOIRE	1 065	1 005	1 100	3,29 %	6 636	6 762 850	1 100	120,00 %	40,50	20-août-21	3,68 %	12,06
SICC	SICOR CI	4 600	4 945	4 600	0,00 %	92	437 655	4 600	273,98 %	1 919,00	25-sept.-00		2,79
SOGC	SOGB CI	5 350	5 250	5 250	-1,87 %	6 398	33 591 600	5 250	123,40 %	250,00	15-juil.-21	4,76 %	14,82
SPHC	SAPH CI	5 295	5 250	5 250	-0,85 %	4 921	25 748 500	5 250	275,00 %	132,30	24-août-21	2,52 %	17,97
<b>TOTAL</b>						<b>18 118</b>	<b>67 032 090</b>						<b>15,58</b>
<b>SECTEUR - DISTRIBUTION</b>		<b>444,10</b>	<b>points</b>		<b>↑</b>	<b>3,45 %</b>							
ABJC	SERVAIR ABIDJAN CI	2 000	1 960	1 995	-0,25 %	2 733	5 376 425	1 995	60,89 %	164,96	30-sept.-19		
BNBC	BERNABE CI	2 300	2 200	2 200	-4,35 %	102	229 825	2 200	266,67 %	45,00	19-juil.-19		23,13
CFAC	CFAO MOTORS CI	1 300	1 345	1 395	7,31 %	1 376	1 894 795	1 395	287,50 %	22,15	15-juil.-21	1,59 %	66,94
PRSC	TRACTAFRIC MOTORS CI	3 315	3 315	3 315	0,00 %	2 709	8 980 015	3 315	51,03 %	162,90	2-sept.-21	4,91 %	18,22
SHEC	VIVO ENERGY CI	830	850	880	6,02 %	4 242	3 637 485	880	46,67 %	63,90	26-nov.-20	7,26 %	
TTLC	TOTAL CI	2 350	2 300	2 300	-2,13 %	328	761 150	2 300	44,65 %	109,31	27-sept.-21	4,75 %	18,94
TTLS	TOTAL SN	2 000	2 000	2 100	5,00 %	1 984	4 027 725	2 100	16,67 %	223,60	30-juil.-21	10,65 %	11,28
<b>TOTAL</b>						<b>13 474</b>	<b>24 907 420</b>						<b>27,70</b>
<b>AUTRES SECTEURS</b>		<b>894,56</b>	<b>points</b>		<b>→</b>	<b>0,00 %</b>							
STAC	SETAO CI	725	695	725	0,00 %	1 670	1 183 050	725	158,93 %	66,15	16-juil.-21	9,12 %	4,20
<b>TOTAL</b>						<b>1 670</b>	<b>1 183 050</b>						<b>4,20</b>
<b>TOTAL - Marché des actions</b>						<b>120 000</b>	<b>533 698 395</b>						

**MARCHE DES DROITS**

Symbole	Titre	Cours Précédent	Cours du jour		Variation jour	Séance de cotation		Cours Référence	Variation depuis l'origine	Parité	Periode de négociation	
			Ouv.	Clôt.		Volume	Valeur				Début	fin
<b>TOTAL</b>												
<b>TOTAL - Marché des droits</b>												

**TROISIEME COMPARTIMENT - BRVM PETITES CAPITALISATIONS**

Symbole	Titre	Cours Précédent	Cours du jour		Variation jour	Séance de cotation		Cours Référence	Variation depuis l'origine
			Ouv.	Clôt.		Volume	Valeur		
<b>TOTAL</b>									
<b>TOTAL - 3ème Compartiment - BRVM PC</b>									

**Légende:**  
 (d) Ex-dividende (d) Variation par rapport au cours de référence  
 Cours du jour: Ouv.: Ouverture Clôt.: Clôture Moy.: Moyen  
 Mentions : NC: Non Coté Ex-c: Ex-coupon Ex-d: Ex-droit SP: Suspendu Val-T: Valeur Théorique  
 PER = Cours / BNPA selon les données disponibles Rdt. Net: Rendement net (DNPA / Cours)  
 Comp.: 1 - Premier Compartiment 2 - Second Compartiment 3 - Compartiment de croissance  
 Ratio de liquidité = Titres échangés / Volume des ordres de vente  
 : Progression de l'indice sectoriel : Stabilité de l'indice sectoriel : Recul de l'indice sectorie

**MARCHE DES OBLIGATIONS**

Symbole	Titre	Valeur nominale	Cours Précédent	Cours du jour	Cours Référence	Séance de cotation		Coupon couru	Coupon d'intérêt		Type Amort	
						Volume	Valeur		Période	Montant net	Eché.	
<b>OBLIGATIONS D'ETAT</b>												
EOM.01	ETAT DU MALI 6.20% 2016-2023	3 332	3 332	NC	3 332			108,10	A	206,58	23-mai-22	ACD
EOM.02	Etat du Mali 6.50% 2017-2024	6 000	6 000	NC	6 000			239,34	A	390,00	20-avr.-22	AC
EOM.03	ETAT DU MALI 6,50 % 2018-2025	8 000	8 000	NC	8 000			99,73	A	650,00	5-oct.-22	AC
EOM.04	ETAT DU MALI 6,50% 2019-2027	10 000	10 000	NC	10 000			251,10	A	650,00	12-juil.-22	AC
EOM.05	ETAT DU MALI 6,50% 2020-2028	10 000	10 000	NC	10 000			441,64	A	650,00	27-mars-22	ACD
EOM.06	ETAT DU MALI 6,50% 2020-2027 (*)	10 000	10 250	10 500	10 500	119	1 227 700	650,00	A	650,00	30-nov.-21	AC
EOM.07	ETAT DU MALI 6.50% 2021-2031	10 000	10 000	10 500	10 500	2 010	20 105 000	406,03	A	650,00	16-avr.-22	AC
EOS.05	ETAT SENEGAL 6.50% 2013-2023	10 000	10 300	NC	10 300			219,02	S	325,00	29-janv.-22	ACD
EOS.07	ETAT SENEGAL 6.30% 2015-2025	10 000	10 500	NC	10 500			8,63	S	312,41	25-mai-22	ACD
TPBF.010	TPBF 6,50% 2020 - 2028	10 000	10 300	NC	10 300			127,49	S	325,00	20-mars-22	ACD
TPBF.011	TPBF 6,50 % 2020-2028	10 000	10 000	NC	10 000			254,35	S	325,00	9-janv.-22	ACD
TPBF.012	TPBF 6.50% 2021-2031	10 000	10 500	NC	10 500			118,51	S	325,00	25-mars-22	ACD
TPBF.013	TPBF 6,50 % 2021 - 2031	10 000	10 200	NC	10 200			259,65	S	325,00	6-janv.-22	ACD
TPBF.04	TPBF 6.50% 2017-2027	10 000	10 000	NC	10 000			217,26	S	327,67	31-janv.-22	ACD
TPBF.05	TPBF 6,50% 2017-2024	10 000	10 500	NC	10 500			273,50	S	325,00	29-déc.-21	ACD
TPBF.06	TPBF 6.50% 2018-2025	10 000	10 500	NC	10 500			316,99	S	325,89	5-déc.-21	ACD
TPBF.07	TPBF 6,50% 2018- 2025	10 000	10 500	NC	10 500			26,93	S	325,00	15-mai-22	AC
TPBF.08	TPBF 6,50% 2019-2027	10 000	10 000	NC	10 000			42,74	S	322,33	6-mai-22	ACD
TPBF.09	TPBF 6,50% 2019 - 2027	10 000	10 500	NC	10 500			94,64	S	325,00	8-avr.-22	ACD
TPBJ.03	TPBJ 6,50% 2020-2028	10 000	10 450	10 000	10 000	34	340 000	172,74	A	650,00	25-août-22	AC
TPCI.016	TPCI 6.55% 2014-2022	10 000	10 000	NC	10 000			348,14	A	655,00	20-mai-22	ACD
TPCI.017	TPCI 3% 2014-2024	10 000	10 000	NC	10 000			134,43	S	150,00	19-déc.-21	ACD
TPCI.018	TPCI 5.85% 2014-2021	10 000	10 000	NC	10 000			262,13	S	292,50	19-déc.-21	ACD
TPCI.019	TPCI 5.99% 2015-2025	10 000	10 000	NC	10 000			328,22	A	599,00	14-mai-22	ACD
TPCI.020	TPCI 5.85% 2015-2022	10 000	10 120	NC	10 120			90,00	S	292,50	5-avr.-22	ACD
TPCI.021	TPCI 6% 2016-2028	10 000	9 925	10 500	10 500	100	1 050 000	387,95	A	600,00	8-avr.-22	ACD
TPCI.022	TPCI 5.90% 2016 - 2026	10 000	10 000	NC	10 000			271,56	A	590,00	15-juin-22	ACD
TPCI.023	TPCI 5.90% 2016-2026	10 000	10 160	NC	10 160			21,01	A	590,00	17-nov.-22	ACD
TPCI.024	TPCI 6.25% 2017-2029	10 000	10 300	NC	10 300			104,74	S	312,50	31-mars-22	ACD
TPCI.025	TPCI 5,95% 2017-2024 A	10 000	10 001	NC	10 001			60,48	S	297,50	24-avr.-22	ACD
TPCI.026	TPCI 5,95% 2017-2024 B	10 000	10 050	NC	10 050			32,87	S	297,50	10-mai-22	ACD
TPCI.027	TPCI 6% 2017-2025	10 000	10 000	NC	10 000			252,46	S	300,00	29-déc.-21	ACD
TPCI.028	TPCI 6% 2018 - 2026	10 000	10 500	NC	10 500			197,26	A	600,00	2-août-22	ACD
TPCI.029	TPCI 6% 2018-2026	10 000	10 001	NC	10 001			69,04	A	600,00	19-oct.-22	ACD
TPCI.030	TPCI 5,95% 2018-2025	9 000	9 270	NC	9 270			249,41	S	268,48	13-déc.-21	ACD
TPCI.031	TPCI 5,75% 2019 - 2026	10 000	10 280	NC	10 280			256,78	A	575,00	20-juin-22	ACD
TPCI.032	TPCI 2,23% 2019-2026	10 000		NC				298,76	A	669,00	20-juin-22	ACD
TPCI.033	TPCI 5.75% 2019-2026	10 000	10 280	NC	10 280			401,71	A	575,00	20-mars-22	ACD
TPCI.034	TPCI 6% 2019-2029	10 000	10 000	NC	10 000			419,18	A	600,00	20-mars-22	ACD
TPCI.035	TPCI 5,75% 2019 - 2026	10 000	10 000	NC	10 000			223,70	A	575,00	11-juil.-22	ACD
TPCI.036	TPCI 5,75% 2019- 2026	10 000	10 180	NC	10 180			159,11	A	575,00	21-août-22	ACD
TPCI.037	TPCI 5,80% 2019-2026	10 000	10 000	NC	10 000			573,64	A	580,00	4-déc.-21	ACD
TPCI.038	TPCI 5,75% 2019-2026	10 000	10 300	NC	10 300			568,70	A	575,00	4-déc.-21	ACD
TPCI.039	TPCI 5,75% 2019 - 2026	10 000	10 300	NC	10 300			69,32	A	575,00	17-oct.-22	ACD
TPCI.040	TPCI 5,75% 2019-2026	10 000	10 000	NC	10 000			510,41	A	575,00	10-janv.-22	ACD
TPCI.041	TPCI 5,80% 2020-2027	10 000	10 700	NC	10 700			436,99	A	580,00	28-févr.-22	ACD
TPCI.042	TPCI 5,90% 2020-2030	10 000	10 500	NC	10 500			444,52	A	590,00	28-févr.-22	ACD
TPCI.043	TPCI 5,90% 2020 - 2030	10 000	10 500	NC	10 500			357,23	A	590,00	23-avr.-22	ACD
TPCI.044	TPCI 5,80% 2020 - 2027	10 000	10 000	NC	10 000			351,18	A	580,00	23-avr.-22	ACD
TPCI.045	TPCI 5,80% 2020 - 2027	10 000	10 000	NC	10 000			265,37	A	580,00	16-juin-22	ACD
TPCI.046	TPCI 5,90% 2020 - 2030	10 000	10 500	NC	10 500			269,95	A	590,00	16-juin-22	ACD
TPCI.047	TPCI 5,80% 2020 - 2027	10 000	10 000	NC	10 000			265,37	A	580,00	16-juin-22	ACD
TPCI.048	TPCI 5,80% 2020- 2027	10 000	10 000	NC	10 000			197,04	A	580,00	29-juil.-22	ACD
TPCI.049	TPCI 5,90% 2020- 2030	10 000	10 085	NC	10 085			200,44	A	590,00	29-juil.-22	ACD
TPCI.050	TPCI 5,90% 2020-2030	10 000	10 000	NC	10 000			151,95	A	590,00	28-août-22	ACD
TPCI.051	TPCI 5,80% 2020-2027	10 000	10 000	NC	10 000			93,75	A	580,00	2-oct.-22	ACD
TPCI.052	TPCI 5,90 % 2020-2030	10 000	10 250	NC	10 250			95,37	A	590,00	2-oct.-22	ACD
TPCI.053	TPCI 5,80% 2020-2027	10 000	10 600	NC	10 600			52,44	A	580,00	28-oct.-22	ACD
TPCI.054	TPCI 5,90% 2020-2030	10 000	10 300	NC	10 300			53,34	A	590,00	28-oct.-22	ACD
TPCI.055	TPCI 5,80% 2020-2027	10 000	10 500	NC	10 500			541,86	A	580,00	24-déc.-21	ACD

mardi 30 novembre 2021

TPCI.O56	TPCI 5,90% 2020-2030	10 000	10 500	NC	10 500			551,21	A	590,00	24-déc.-21	ACD
TPCI.O57	TPCI 5,80% 2020-2027	10 000	10 000	NC	10 000			595,89	A	580,00	20-nov.-21	ACD
TPCI.O58	TPCI 5,80% 2021-2028	10 000	10 075	NC	10 075			422,68	A	580,00	9-mars-22	ACD
TPCI.O59	TPCI 5,90% 2021-2031	10 000	10 500	NC	10 500			429,97	A	590,00	9-mars-22	ACD
TPCI.O60	TPCI 5,80% 2021-2028	10 000	10 000	NC	10 000			319,40	A	580,00	13-mai-22	ACD
TPCI.O61	TPCI 5,90% 2021-2031	10 000	10 000	10 050	10 050	21 500	216 075 000	324,90	A	590,00	13-mai-22	ACD
TPCI.O62	TPCI 5,80 % 2021 -2028	10 000	10 300	10 360	10 360	450 010	4 661 959 600	243,12	A	580,00	30-juin-22	ACD
TPCI.O63	TPCI 5,90% 2021 -2031	10 000	10 000	NC	10 000			178,55	A	590,00	30-juin-22	ACD
TPCI.O64	TPCI 5,80 % 2021 - 2028	10 000	10 190	NC	10 190			168,44	A	580,00	16-août-22	ACD
TPCI.O65	TPCI 5,90% 2021-2031	10 000	10 050	10 500	10 500	10	105 000	98,60	A	590,00	30-sept.-22	ACD
TPNE.O1	TRESOR PUBLIC DU NIGER 6,50% 2019-2026	10 000	10 500	NC	10 500			439,86	A	650,00	28-mars-22	ACD
TPNE.O2	TRESOR PUBLIC DU NIGER 6,50% 2019 - 2026	10 000	10 500	NC	10 500			215,48	A	650,00	1-août-22	ACD
TPNE.O3	TRESOR PUBLIC DU NIGER 6,5% 2020-2027	10 000	10 500	NC	10 500			217,26	A	650,00	31-juil.-22	ACD
TPNE.O4	TRESOR PUBLIC DU NIGER 6,30% 2021-2031	10 000	10 000	10 200	10 200	60	612 000	169,15	A	630,00	24-août-22	ACD
<b>TOTAL</b>						473 843	4 901 474 300					

**OBLIGATIONS REGIONALES**

BIDC.O4	BIDC-EBID 6.10% 2017-2027	7 500	7 500	NC	7 500			209,32	A	457,50	16-juin-22	ACD
BIDC.O5	BIDC-EBID 6,40% 2019-2026	10 000	10 500	NC	10 500			245,22	S	320,00	12-janv.-22	ACD
BIDC.O6	BIDC-EBID 6,50 % 2021-2028	10 000	10 000	10 500	10 500	50	525 000	21,37	S	322,33	18-mai-22	ACD
BOAD.O12	BOAD 5.95% 2014-2021	10 000	10 000	NC	10 000			552,62	A	595,00	26-déc.-21	ACD
CRRH.O1	CRRH-UEMOA 6.10% 2012-2022	10 000	9 925	NC	9 925			180,68	S	305,00	13-févr.-22	AC
CRRH.O2	CRRH-UEMOA 6.10% 2012-2024	10 000	10 000	NC	10 000			113,64	S	305,00	17-juil.-22	AC
CRRH.O3	CRRH-UEMOA 6% 2013-2023	10 000	10 000	NC	10 000			57,69	S	300,00	26-avr.-22	AC
CRRH.O4	CRRH-UEMOA 6% 2014-2024	10 000	9 975	NC	9 975			250,82	S	300,00	30-déc.-21	AC
CRRH.O5	CRRH-UEMOA 5.85% 2015-2025	10 000	10 230	NC	10 230			234,91	S	290,10	4-janv.-22	AC
CRRH.O6	CRRH-UEMOA 5.85% 2016-2026	10 000	10 230	NC	10 230			238,45	S	292,50	3-janv.-22	ACD
CRRH.O7	CRRH-UEMOA 5.95% 2017-2029	6 667	6 650	NC	6 650.33			14,24	S	198,33	17-mai-22	AC
CRRH.O8	CRRH-UEMOA 5.95% 2018-2030	7 917	7 898	NC	7 897.67			208,49	S	235,52	21-déc.-21	AC
CRRH.O9	CRRH-UEMOA 6.05% 2018-2033	8 333	8 333	NC	8 333			223,16	S	252,08	21-déc.-21	AC
<b>TOTAL</b>						50	525 000					

**OBLIGATIONS PRIVEES**

BHSN.O1	DIASPORA BONDS BHS 6,25% 2019-	10 000	10 500	NC	10 500			240,87	S	309,93	10-janv.-22	ACD
FNSBC.O1	FCTC NSIA BANQUE 7 % 2020-2025	7 778	7 777	NC	7 777			117,79	T	142,92	16-déc.-21	ACD
PADS.O3	PAD 6,60% 2020-2027	10 000	10 000	NC	10 000			76,15	S	330,00	19-avr.-22	ACD
SNLC.O1	SENELEC 6,50% 2018-2025	7 000	7 350	NC	7 350			80,44	S	227,50	27-mars-22	AC
SNTS.O2	SONATEL 6,50% 2020-2027	10 000	10 000	NC	10 000			229,41	S	308,11	16-janv.-22	ACD
<b>TOTAL</b>						0	0					

**SUKUK ET TITRES ASSIMILES**

SUKCI.S2	SUKUK CI 5.75% 2016-2023	10 000	10 400	NC	10 400			134,17	S	289,10	7-mars-22	ACD
SUKSN.S2	SUKUK SN 6% 2016-2026	10 000	10 400	NC	10 400			211,67	S	306,67	26-janv.-22	ACD
SUKTG.S1	SUKUK TG 6.5% 2016-2026	10 000	10 400	NC	10 400			215,70	S	377,99	17-févr.-22	ACD
<b>TOTAL</b>						0	0					

**TOTAL - Marché des obligations**

473 893 4 901 999 300

**Légende :**  
 (#) (\*) Ex-Coupon couru (#)Cours de référence amorti / Coupon couru Ex-c (#)Ex-marge de profits  
 Cours du jour: Ouv.: Ouverture Clôt.: Clôture Moy.: Moyen  
 Type Amort: Type d'Amortissement IF: In Fine AC: Amortissement Constant AD: Amortissement Dégressif ACD: Amortissement Constant Différé  
 Période: Périodicité de paiement des coupons A: Annuelle S: Semestrielle T: Trimestrielle  
 Eché.: Échéance de paiement des intérêts  
 Mentions: NC: Non Coté Ex-c: Ex-coupon ou Ex-droit SP: Suspendu

## INFORMATIONS

## OPERATIONS EN COURS

Emetteur	Opération
----------	-----------

## AVIS

Entité	N°	Nature	Objet
--------	----	--------	-------

## COMMUNIQUES

Emetteur	N°	Nature	Objet
SAFCA CI	20211130-1	Rapport	Analyse portant sur les activités d'un établissement financier - SAFCA CI
SAFCA CI	20211130	Notation Financière	Notation financière - SAFCA CI

**QUANTITES RESIDUELLES**

**MARCHE DES ACTIONS**

Symbole	Titre	Quantité résiduelle à l'achat	Cours Achat / Vente			Quantité résiduelle à la vente	Cours de Référence
ABJC	SERVAIR ABIDJAN CI	9 980	1,965	/	1,995	340	1 995
BICC	BICI CI	100	5,610	/	6,000	23 089	6 000
BNBC	BERNABE CI	1 344	2,200	/	2,370	73	2 200
BOAB	BANK OF AFRICA BN	504	5,500	/	5,595	27	5 500
BOABF	BANK OF AFRICA BF	458	5,890	/	6,000	27	5 895
BOAC	BANK OF AFRICA CI	317	5,400	/	5,450	1 551	5 450
BOAM	BANK OF AFRICA ML	3 909	1,500	/	1,550	4 442	1 550
BOAN	BANK OF AFRICA NG	519	5,200	/	5,325	111	5 325
BOAS	BANK OF AFRICA SENEGAL	30	2,560	/	2,600	1 385	2 600
CABC	SICABLE CI	11	1,200	/	1,210	1 001	1 200
CBIBF	CORIS BANK INTERNATIONAL	113	8,650	/	9,145	3	9 150
CFAC	CFAO MOTORS CI	20 000	1,305	/	1,395	264	1 395
CIEC	CIE CI	115	1,930	/	1,995	164	1 995
ECOC	ECOBANK COTE D'IVOIRE	1 154	5,015	/	5,200	214	5 015
ETIT	ECOBANK TRANS. INCORP. TG			/	Marché	15 612 472	13
FTSC	FILTISAC CI	100	1,695	/	1,700	155	1 700
NEIC	NEI-CEDA CI	462	575	/	580	295	575
NSBC	NSIA BANQUE COTE D'IVOIRE	98	6,175	/	6,180	37	6 195
NTLC	NESTLE CI	31	4,675	/	4,695	2 243	4 700
ONTBF	ONATEL BF	136	3,890	/	3,900	6 074	3 900
ORGT	ORAGROUP TOGO	49	4,080	/	4,100	408	4 100
PALC	PALM CI	476	6,890	/	6,900	79	6 890
PRSC	TRACTAFRIC MOTORS CI	7 500	3,200	/	3,315	5 394	3 315
SAFC	SAFCA CI	1 185	490	/	515	4	515
SCRC	SUCRIVOIRE	21	1,065	/	1,100	556	1 100
SDCC	SOE CI	200	4,200	/	4,590	197	4 590
SDSC	BOLLORE	40	2,380	/	2,450	1 943	2 450
SEMC	CROWN SIEM CI	1	680	/	685	620	680
SGBC	SOCIETE GENERALE COTE D'IVOIRE	17	11,500	/	11,605	186	11 500
SHEC	VIVO ENERGY CI	1 597	865	/	880	11	880
SIBC	SOCIETE IVOIRIENNE DE BANQUE	1	3,865	/	3,875	20	3 865
SICC	SICOR CI	23	4,600	/	4,945	1	4 600
SIVC	AIR LIQUIDE CI	26	600	/	610	166	600
SLBC	SOLIBRA CI	25	135,005	/	145,125	8	135 000
SMBC	SMB CI	92	6,850	/	6,950	1 191	6 900
SNTS	SONATEL SN	22	13,900	/	13,980	2 990	13 980
SOGC	SOGB CI	72	5,100	/	5,245	200	5 250
SPHC	SAPH CI	154	4,965	/	5,250	1 394	5 250
STAC	SETAO CI	120	725	/	730	85	725
STBC	SITAB CI	5	5,800	/	5,845	960	5 845
SVOC	MOVIS CI			/			2 395
TTLC	TOTAL CI	274	2,300	/	2,350	3 993	2 300
TTLS	TOTAL SN	140	2,005	/	2,100	5 145	2 100
TTRC	TRITURAF CI-Ste en Liquidation			/			490
UNLC	UNILEVER CI	15	4,550	/	4,565	5	4 550
UNXC	UNIWAX CI	1 016	2,060	/	2,125	1 006	2 125



**QUANTITES RESIDUELLES****MARCHE DES DROITS**

Symbole	Titre	Quantité résiduelle à l'achat	Cours Achat / Vente	Quantité résiduelle à la vente	Cours de Référence
---------	-------	-------------------------------	---------------------	--------------------------------	--------------------

**TROISIEME COMPARTIMENT - BRVM PETITES CAPITALISATIONS**

Symbole	Titre	Quantité résiduelle à l'achat	Cours Achat / Vente	Quantité résiduelle à la vente	Cours de Référence
---------	-------	-------------------------------	---------------------	--------------------------------	--------------------

**QUANTITES RESIDUELLES**

**MARCHE DES OBLIGATIONS**

Symbole	Titre	Quantité résiduelle à l'achat	Cours Achat / Vente	Quantité résiduelle à la vente	Cours de Référence
BHSN.01	DIASPORA BONDS BHS 6,25% 2019-		/ 10,000	3	10 500
FNSBC.01	FCTC NSIA BANQUE 7 % 2020-2025		/ 7,777.78	64	7 777
PADS.03	PAD 6,60% 2020-2027		/		10 000
SNLC.01	SENELEC 6,50% 2018-2025		/		7 350
SNTS.02	SONATEL 6,50% 2020-2027		/		10 000
EOM.01	ETAT DU MALI 6.20% 2016-2023		/		3 332
EOM.02	Etat du Mali 6.50% 2017-2024		/		6 000
EOM.03	ETAT DU MALI 6,50 % 2018-2025		/		8 000
EOM.04	ETAT DU MALI 6,50% 2019-2027		/		10 000
EOM.05	ETAT DU MALI 6,50% 2020-2028		/		10 000
EOM.06	ETAT DU MALI 6,50% 2020-2027		/ 10,500	1 910	10 500
TPNE.03	TRESOR PUBLIC DU NIGER 6,5% 2020-2027		/ 10,400	14 000	10 500
TPNE.04	TRESOR PUBLIC DU NIGER 6,30% 2021-2031		/		10 200
TPCI.062	TPCI 5,80 % 2021 -2028		/ 10,360	52 390	10 360
TPCI.063	TPCI 5,90% 2021 -2031		/		10 000
TPCI.064	TPCI 5,80 % 2021 - 2028		/		10 190
TPCI.065	TPCI 5,90% 2021-2031		/ 10,500	2 490	10 500
TPNE.01	TRESOR PUBLIC DU NIGER 6,50% 2019-2026		/ 10,500	2 260	10 500
TPNE.02	TRESOR PUBLIC DU NIGER 6,50% 2019 - 2026		/ 10,500	1 930	10 500
TPCI.056	TPCI 5,90% 2020-2030		/ 10,500	1 495	10 500
TPCI.057	TPCI 5,80% 2020-2027		/		10 000
TPCI.058	TPCI 5,80% 2021-2028		/		10 075
TPCI.059	TPCI 5,90% 2021-2031		/		10 500
TPCI.060	TPCI 5,80% 2021-2028		/		10 000
TPCI.061	TPCI 5,90% 2021-2031		/		10 050
TPCI.050	TPCI 5,90% 2020-2030		/		10 000
TPCI.051	TPCI 5,80% 2020-2027		/		10 000
TPCI.052	TPCI 5,90 % 2020-2030		/ 10,500	3 000	10 250
TPCI.053	TPCI 5,80% 2020-2027		/		10 600
TPCI.054	TPCI 5,90% 2020-2030		/		10 300
TPCI.055	TPCI 5,80% 2020-2027		/		10 500
TPCI.044	TPCI 5,80% 2020 - 2027		/		10 000
TPCI.045	TPCI 5,80% 2020 -2027		/		10 000
TPCI.046	TPCI 5,90% 2020 - 2030		/		10 500
TPCI.047	TPCI 5,80% 2020 - 2027		/		10 000
TPCI.048	TPCI 5,80% 2020- 2027	25	9,900	/	10 000
TPCI.049	TPCI 5,90% 2020- 2030		/		10 085
TPCI.038	TPCI 5,75% 2019-2026		/		10 300
TPCI.039	TPCI 5,75% 2019 - 2026		/		10 300
TPCI.040	TPCI 5,75% 2019-2026		/		10 000
TPCI.041	TPCI 5,80% 2020-2027		/ 10,700	1 956	10 700
TPCI.042	TPCI 5,90% 2020-2030		/ 10,500	150	10 500
TPCI.043	TPCI 5,90% 2020 - 2030		/ 10,300	9 800	10 500
TPCI.032	TPCI 2,23% 2019-2026		/		10 000
TPCI.033	TPCI 5.75% 2019-2026		/		10 280
TPCI.034	TPCI 6% 2019-2029		/		10 000
TPCI.035	TPCI 5,75% 2019 -2026		/		10 000
TPCI.036	TPCI 5,75% 2019- 2026		/		10 180
TPCI.037	TPCI 5,80% 2019-2026		/		10 000

mardi 30 novembre 2021

TPCI.O26	TPCI 5,95% 2017-2024 B			/			10 050
TPCI.O27	TPCI 6% 2017-2025			/			10 000
TPCI.O28	TPCI 6% 2018 - 2026	20	10,500	/			10 500
TPCI.O29	TPCI 6% 2018-2026	45	10,000	/			10 001
TPCI.O30	TPCI 5,95% 2018-2025	20	8,730	/			9 270
TPCI.O31	TPCI 5,75% 2019 - 2026			/			10 280
TPCI.O20	TPCI 5.85% 2015-2022			/			10 120
TPCI.O21	TPCI 6% 2016-2028			/	10,500	3 780	10 500
TPCI.O22	TPCI 5.90% 2016 - 2026			/			10 000
TPCI.O23	TPCI 5.90% 2016-2026			/			10 160
TPCI.O24	TPCI 6.25% 2017-2029			/			10 300
TPCI.O25	TPCI 5,95% 2017-2024 A	1	10,000	/			10 001
TPBF.O9	TPBF 6,50% 2019 - 2027			/			10 500
TPBJ.O3	TPBJ 6,50% 2020-2028			/			10 000
TPCI.O16	TPCI 6.55% 2014-2022			/	10,500	13	10 000
TPCI.O17	TPCI 3% 2014-2024			/			10 000
TPCI.O18	TPCI 5.85% 2014-2021			/			10 000
TPCI.O19	TPCI 5.99% 2015-2025			/			10 000
TPBF.O13	TPBF 6,50 % 2021 - 2031			/			10 200
TPBF.O4	TPBF 6.50% 2017-2027			/			10 000
TPBF.O5	TPBF 6,50% 2017-2024			/			10 500
TPBF.O6	TPBF 6.50% 2018-2025			/	10,500	1 866	10 500
TPBF.O7	TPBF 6,50% 2018- 2025			/			10 500
TPBF.O8	TPBF 6,50% 2019-2027			/			10 000
EOM.O7	ETAT DU MALI 6.50% 2021-2031			/	10,500	1 890	10 500
EOS.O5	ETAT SENEGAL 6.50% 2013-2023			/			10 300
EOS.O7	ETAT SENEGAL 6.30% 2015-2025			/			10 500
TPBF.O10	TPBF 6,50% 2020 - 2028			/	10,300	6 500	10 300
TPBF.O11	TPBF 6,50 % 2020-2028			/			10 000
TPBF.O12	TPBF 6.50% 2021-2031			/	10,400	6 000	10 500
BIDC.O4	BIDC-EBID 6.10% 2017-2027			/			7 500
BIDC.O5	BIDC-EBID 6,40% 2019-2026			/			10 500
BIDC.O6	BIDC-EBID 6,50 % 2021-2028			/	10,500	1 950	10 500
BOAD.O12	BOAD 5.95% 2014-2021			/			10 000
CRRH.O1	CRRH-UEMOA 6.10% 2012-2022			/			9 925
CRRH.O2	CRRH-UEMOA 6.10% 2012-2024			/			10 000
CRRH.O9	CRRH-UEMOA 6.05% 2018-2033			/			8 333
CRRH.O3	CRRH-UEMOA 6% 2013-2023			/			10 000
CRRH.O4	CRRH-UEMOA 6% 2014-2024			/			9 975
CRRH.O5	CRRH-UEMOA 5.85% 2015-2025			/			10 230
CRRH.O6	CRRH-UEMOA 5.85% 2016-2026			/			10 230
CRRH.O7	CRRH-UEMOA 5.95% 2017-2029			/			6 650
CRRH.O8	CRRH-UEMOA 5.95% 2018-2030			/			7 898

## SUKUK ET TITRES ASSIMILES

Symbole	Titre	Quantité résiduelle à l'achat	Cours Achat / Vente	Quantité résiduelle à la vente	Cours de Référence
SUKCI.S2	SUKUK CI 5.75% 2016-2023		/		10 400
SUKSN.S2	SUKUK SN 6% 2016-2026		/		10 400
SUKTG.S1	SUKUK TG 6.5% 2016-2026		/		10 400

**CALENDRIER DES ASSEMBLEES GENERALES**

**ANNEE : 2021**

Société	Nature	Date	Heure	Lieu
MOVIS CI	Ordinaire	16/12/2021	10:00:00	Siège social de MOVIS CI (Vridi, en Zone Industrielle, dans la Rue des Conteneurs)
SICOR	Ordinaire	09/12/2021	10:00:00	PALM CLUB, Abidjan, Cocody
UNILEVER CI	Ordinaire	02/12/2021	14:00:00	VISIOCONFERENCE
ORAGROUP	Ordinaire	22/11/2021	10:00:00	Siège social de ORAGROUP
CROWN SIEM CI	Mixte	21/10/2021	09:00:00	Maison de l'Entreprise, au Plateau, à l'Angle du Boulevard de la République et de l'Avenue Lamblin
NSBC	Ordinaire	06/08/2021	10:00:00	Maison du Patronat Ivoirien (CGECI) sise à Abidjan Plateau, Avenue Lamblin
TOTAL SENEGAL S.A.	Mixte	30/06/2021	17:00:00	Lamantin Beach Hôtel et par VISIOCONFERENCE
BERNABE CI	Ordinaire	28/06/2021	10:00:00	Salle de conférence du Radisson Blu Hôtel situé près de l'Aéroport d'Abidjan
UNIWAX CI	Ordinaire	25/06/2021	09:00:00	Espace Latrille Events, sis à Abidjan Commune de Cocody, aux Deux-Plateaux (Carrefour Duncan)
TRACTAFRIC CI	Ordinaire	24/06/2021	10:00:00	Hôtel AZALAI sis Marcory, Bd VGE, en face de Cap Sud, à côté de la banque BGFI
FILTISAC CI	Ordinaire	24/06/2021	11:00:00	Espace Latrille Events, sis à Abidjan Commune de Cocody, aux Deux-Plateaux Boulevard Latrille
BOLLORE TRANSPORT & LOGISTICS	Ordinaire	24/06/2021	10:00:00	Salle Lough François du palais de la culture sis à Treichville
SAFCA CI	Ordinaire	23/06/2021	10:00:00	Siège de la société, sis à Abidjan, 1, Rue des Carrossiers, Zone 3 C (Face SOCOCE Treichville)
SODECI	Ordinaire	22/06/2021	08:30:00	Visioconférence
TOTAL	Mixte	21/06/2021	10:00:00	Espace Latrille Events, sis à Abidjan Commune de Cocody, aux Deux-Plateaux Boulevard Latrille
CIE CI	Ordinaire	21/06/2021	08:30:00	Visioconférence
PALM CI	Ordinaire	18/06/2021	09:30:00	Visioconférence
ORAGROUP	Mixte	18/06/2021	10:00:00	Hôtel 2 Février, Lomé TOGO
SUCRIVOIRE	Ordinaire	17/06/2021	09:30:00	Visioconférence
BICI CI	Ordinaire	17/06/2021	10:00:00	Auditorium de la Maison des Entreprises (CGECI) sise au Plateau
SOGB	Ordinaire	17/06/2021	11:00:00	Immeuble CRRAE - UEMOA sis à Abidjan Plateau
NEI-CEDA CI	Ordinaire	16/06/2021	10:00:00	Hôtel TIAMA, Abidjan-Plateau
CFAO MOTORS CI	Ordinaire	15/06/2021	09:00:00	Siège social sis à Abidjan Treichville, 117, Boulevard de Marseille
SETAO CI	Ordinaire	15/06/2021	10:00:00	Hôtel TIAMA (salon EBENE), Abidjan-Plateau
SAPH CI	Ordinaire	14/06/2021	09:30:00	Visioconférence
NESTLE CI	Ordinaire	04/06/2021	10:00:00	Visioconférence
AIR LIQUIDE CI	Ordinaire	04/06/2021	09:00:00	Salle de conférence de la CRRAE-UMOA, à Abidjan
SITAB	Ordinaire	03/06/2021	10:00:00	SALLE JEWELS de la CGECI (Plateau)
SMB	Ordinaire	01/06/2021	09:30:00	Angle du Boulevard de la République et de l'Avenue Lamblin
ECOBANK TG	Mixte	27/05/2021	10:30:00	Visioconférence
SOLIBRA	Mixte	21/05/2021	09:00:00	Espace CRISTAL 8, rue du Chevalier de Clieu Zone 4 C « Salle PLATINIUM » ABIDJAN
SGB CI	Mixte	19/05/2021	09:00:00	Espace Latrille Events, sis à Abidjan Commune de Cocody, aux Deux-Plateaux Boulevard Latrille
SIB	Ordinaire	17/05/2021	09:00:00	Maison de l'Entreprise (siège du Patronat Ivoirien), Abidjan-Plateau à l'Angle du Boulevard de la République
SONATEL	Ordinaire	28/04/2021	10:00:00	Visioconférence
ONATEL BF	Ordinaire	27/04/2021	14:00:00	Hôtel SOPATEL SILMANDE, OUAGADOUGOU-BURKINA FASO
UNILEVER CI	Mixte	19/04/2021	08:00:00	Visioconférence
BANK OF AFRICA ML	Mixte	16/04/2021	09:30:00	Siège de la banque
BANK OF AFRICA SN	Ordinaire	16/04/2021	09:30:00	Immeuble Elan II au 2ème Etage, Almadies, Zone 12, Route de Ngor à Dakar
BANK OF AFRICA CI	Ordinaire	15/04/2021	10:00:00	Salle Jewels du Patronat Ivoirien (CGECI) sis à Abidjan Plateau, immeuble MDE
ECOBANK CI	Mixte	08/04/2021	10:00:00	Hôtel Radisson Blu, sis à Abidjan Port Bouët, route de l'aéroport international Felix Houphouët Boigny

**mardi 30 novembre 2021**

BANK OF AFRICA BN	Ordinaire	08/04/2021	10:00:00	Hôtel GOLDEN TULIP à Cotonou
CORIS BANK INTERNATIONAL	Mixte	08/04/2021	09:00:00	Hôtel SOPATEL Silmandé SA, à Ouagadougou
BANK OF AFRICA NG	Ordinaire	07/04/2021	10:00:00	Centre de Formation de la BOA NIGER (BOA-Siège)
BANK OF AFRICA BF	Mixte	01/04/2021	10:00:00	Salle WANGO de LAICO HOTEL OUAGA 2000
SICABLE	Ordinaire	30/03/2021	10:00:00	L'hôtel TIAMA, à ABIDJAN
BANK OF AFRICA SN	Ordinaire	26/03/2021	09:30:00	Immeuble Elan II au 2ème Etage, Almadies, Zone 12, Route de Ngor à Dakar

# BULLETIN OFFICIEL



## OPCVM: FONDS COMMUNS DE PLACEMENT ET SOCIÉTÉS D'INVESTISSEMENT A CAPITAL VARIABLE

mardi 30 novembre 2021

Sociétés de gestion	Dépositaire	OPCVM	Categorie	Valeur Liquidative									
				Origine	Précédente		Actuelle		Variation		Précédent		
					Valeur	Date	Valeur	Date	Date	%	Date	%	
<b>QUOTIDIENNES</b>													
AFRICABOURSE ASSET MANAGEMENT	AFRICABOURSE SA	FCP AAM CAPITAL SUR	OCT	5 000	7 606,51	26/11/2021	7 607,45	29/11/2021	10/10/2012	-	52,15%	0,01%	
		FCP AAM EPARGNE CROISSANCE	D	5 000	7 122,62	26/11/2021	7 179,45	29/11/2021	19/11/2012	-	43,59%	0,80%	
		FCP AAM OBLIGATIS	OMLT	5 000	8 030,72	26/11/2021	8 023,48	29/11/2021	12/09/2012	-	60,47%	-0,09%	
AFRICAM SA	SBIF	FCP AAM EPARGNE ACTION	A	5 000	4 933,92	26/11/2021	4 982,78	29/11/2021	16/01/2017	-	-0,34%	0,99%	
		FCP EXPANSIO	D	5 000	9 082,40	24/11/2021	ND	ND	01/01/2013	-	-	-	
		FCP SECURITAS	OMLT	5 000	6 914,01	24/11/2021	ND	ND	01/01/2013	-	-	-	
AFRICAIN DE GESTION D'ACTIFS	SGI AGI	FCP VALORIS	A	5 000	7 744,35	24/11/2021	ND	ND	01/01/2013	-	-	-	
		FCP CAPITAL PLUS	D	1 000	1 216,28	25/11/2021	ND	ND	11/03/2019	-	-	-	
		FCP CONFORT PLUS	OMLT	1 000	1 159,73	25/11/2021	ND	ND	11/03/19	-	-	-	
ATLANTIC ASSET MANAGEMENT	ATLANTIQUE FINANCE	FCP ATLANTIQUE CROISSANCE	D	5 000	4 785,62	11/11/2021	ND	ND	30/05/2015	-	-	-	
		FCP ATLANTIQUE LIQUIDITE	OCT	5 000	5 600,72	11/11/2021	ND	ND	12/07/2019	-	-	-	
		FCP ATLANTIQUE ACTIONS	A	5 000	6 455,85	11/11/2021	ND	ND	25/10/2019	-	-	-	
		FCP ATLANTIQUE SERENITE	OMLT	5 000	5 662,42	11/11/2021	ND	ND	12/07/2019	-	-	-	
		FCP ATLANTIQUE HORIZON	D	5 000	6 180,94	11/11/2021	ND	ND	25/10/2019	-	-	-	
BNI GESTION	BNI FINANCES	FCP ATLANTIQUE SECURITE	OMLT	5 000	5 975,11	11/11/2021	ND	ND	30/05/2015	-	-	-	
		FCP CAPITAL CROISSANCE	D	10 000	ND	25/11/2021	ND	26/11/2021	-	-	-		
		OBLIG SECURITE	OMLT	10 000	9 397,64	26/11/2021	ND	ND	06/06/2014	-	-	-	
BOA ASSET MANAGEMENT	BOA CAPITAL SECURITIES	FCP DYNAMIC SAVINGS	A	10 000	ND	25/11/2021	ND	26/11/2021	-	-	-		
		FCP Emergence	D	5 000	7 045,32	22/11/2021	ND	ND	Feb.2010	-	-	-	
BRM ASSET MANAGEMENT	BRM	FCP Tresro Monea	OCT	25 000 000	34 825 086,24	22/11/2021	ND	ND	Dec. 2013	-	-	-	
		FCP "BRM DYNAMIQUE"	D	10 000	12 923,13	08/09/2014	ND	ND	12/03/2009	-	-	-	
CGF GESTION	CGF BOURSE	FCP "BRM OBLIGATAIRE"	D	10 000	12 057,50	17/10/2014	ND	ND	12/03/2009	-	-	-	
		FCP ACTIONS PHARMACIE	A	1 000	926,14	09/04/2021	ND	ND	25/07/14	-	-	-	
		FCP AL BARAKA	A	1 000	1 084,34	09/04/2021	ND	ND	01/03/17	-	-	-	
		FCP AL BARAKA 2	D	1 000	1 105,76	09/04/2021	ND	ND	25/01/18	-	-	-	
		FCP ASSUR SENEGAL	D	1000000	1 154 499,98	09/04/2021	ND	ND	06/07/14	-	-	-	
		FCP PLACEMENT AVANTAGE	D	1 000	1 476,48	09/04/2021	ND	ND	29/03/13	-	-	-	
		FCP PLACEMENT CROISSANCE	A	1 000	1 120,79	09/04/2021	ND	ND	29/03/13	-	-	-	
		FCP POSTEFINANCES HORIZON	D	1 000	1 619,09	09/04/2021	ND	ND	27/06/09	-	-	-	
		FCP PLACEMENT QUIETUDE	D	1 000	1 443,70	09/04/2021	ND	ND	29/03/13	-	-	-	
		FCP LIQUIDITE-OPTIMUM	OMLT	10000	11 329,34	09/04/2021	ND	ND	01/10/17	-	-	-	
		FCP BNIDE VALEURS	A	1 000	1 114,55	09/04/2021	ND	ND	02/09/16	-	-	-	
		FCP CORIS ACTIONS	A	5 000	6 756,70	26/11/2021	6 810,68	29/11/2021	11/11/2014	-	36,21%	0,80%	
		CORIS ASSET MANAGEMENT	CORIS BOURSE	FCP ASSURANCES	OCT	5 000	5 266,38	26/11/2021	5 267,90	29/11/2021	22/11/2019	-	5,36%
FCP CORIS PERFORMANCE	D			5 000	7 124,03	26/11/2021	7 175,64	29/11/2021	11/11/2014	-	43,51%	0,72%	
NSIA FONDS DIVERSIFIE	D			5 000	5 391,93	27/10/2021	ND	ND	03/12/2018	-	-	-	
NSIA AM	UBA CI	AUIRORE OPPORTUNITES	A	5 000	5 576,20	27/10/2021	ND	ND	08/03/2019	-	-	-	
		FCP-1 OPTI PLACEMENT	A	5 000	19 466,52	23/11/2021	ND	ND	01/02/2002	-	-	-	
OAM S.A	SGI TOGO	FCP-3 OPTI REVENU	OMLT	5 000	7 894,40	23/11/2021	ND	ND	01/02/2002	-	-	-	
		FCP-2 OPTI CAPITAL	D	5 000	18 401,67	23/11/2021	ND	ND	24/01/2002	-	-	-	
SOGESPAR	SOGEBOURSE	FCP SOGEEVENIR	D	500	1 750,00	26/11/2021	ND	ND	01/10/2002	-	-	-	
		FCP SOGEEDEFI	D	4 888	4 068,00	26/11/2021	ND	ND	23/12/2014	-	-	-	
		FCP SOGEDYNAMIQUE	A	4 888	4 113,00	26/11/2021	ND	ND	23/12/2014	-	-	-	
		FCP SOGELIQUID	M	10 000 000	10 577 450,00	26/11/2021	ND	ND	16/06/2020	-	-	-	
		FCP SOGEPRIVILLEGE	D	4 888	4 054,00	26/11/2021	ND	ND	23/12/2014	-	-	-	
		FCP SOGESECURITE	OMLT	4 888	5 183,00	26/11/2021	ND	ND	23/12/2014	-	-	-	
		FCP SOGEVALOR	D	1 000	3 435,00	26/11/2021	ND	ND	04/06/2002	-	-	-	
SOAGA-SA	SGI-BOA CAPITAL SECURITIES	FCP SOAGA EPARGNE ACTIVE	D	10 000	10 676,20	26/11/2021	10 762,68	29/11/2021	28/10/2016	-	7,63%	0,81%	
		SICAV Abdou DJOUF	D	10 000 000	14 901 770,94	26/11/2021	14 903 460,22	29/11/2021	01/12/2003	-	49,03%	0,01%	
		FCP SOAGA EPARGNE ACTIONS	A	5 000	8 517,03	26/11/2021	8 562,43	29/11/2021	11/03/2020	-	71,25%	0,53%	
SAPHIR ASSET MANAGEMENT	SGI BENIN	FCP SOAGA EPARGNE SERENITE	OMLT	10 000	13 385,40	26/11/2021	13 390,56	29/11/2021	28/10/2016	-	33,91%	0,04%	
		FCP SAPHIR DYNAMIQUE	D	5 000	5 657,91	26/11/2021	5 686,17	29/11/2021	28/08/2017	-	13,72%	0,50%	
		FCP SAPHIR QUIETUDE	OMLT	5 000	6 142,20	26/11/2021	6 144,88	29/11/2021	28/08/2017	-	22,90%	0,04%	
SGO MALI FINANCES	SGI MALI SA	FCP NYESIGUI	D	10 000	11 132,39	29/10/2021	ND	ND	01/07/2018	-	-	-	
<b>HEBDOMADAIRES</b>													
BNI GESTION	BNI FINANCES	FCP INITIATIVES SOLIDARITE	D	5 000	4 138,95	30/09/2021	4 256,09	19/11/2021	22/05/2013	-	-14,88%	2,83%	
		FCPE SODEFOR	D	2 500	5 941,16	30/09/2021	6 001,41	19/11/2021	18/12/2009	-	140,06%	1,01%	
		FCP PAM ACTIONS	A	10 000	10 631,10	12/08/2021	10 765,75	19/08/2021	13/12/2017	-	7,66%	1,27%	
PhoenixAfrica Asset Management	Phoenix Capital Management	FCP PAM DIVERSIFIE EQUILIBRE	D	10 000	11 764,03	12/08/2021	11 844,04	19/08/2021	13/12/2017	-	18,44%	0,68%	
		FCP PAM DIVERSIFIE OBLIGATIONS	D	10 000	12 086,52	12/08/2021	12 097,52	19/08/2021	13/12/2017	-	20,98%	0,09%	
BOA ASSET MANAGEMENT	BOA CAPITAL SECURITIES	FCP Global Investors	D	25 000	27 659,38	12/11/2021	27 782,20	19/11/2021	Dec. 2012	-	11,13%	0,44%	
		FCP Boa Obligations	OMLT	10 000	11 790,87	12/11/2021	11 801,29	19/11/2021	Mars. 2017	-	18,01%	0,09%	
		FCP Boa Actions	A	10 000	10 524,79	12/11/2021	10 651,02	19/11/2021	juil. 2017	-	6,51%	1,20%	
		FCP Boa Rendement	OMLT	25 000 000	31 818 601,01	12/11/2021	31 847 069,93	19/11/2021	Dec. 2017	-	27,39%	0,09%	
		NSIA AM	UBA CI	EVLUTIS	D	5 000	3 112,49	12/03/2021	3 176,86	19/03/2021	16/12/2019	-	-36,46%
BRM ASSET MANAGEMENT	IMPAXIS	FCP "SDE"	D	1 000	2 083,36	05/09/2014	ND	ND	14/03/2011	-	-	-	
		FCPCR SONALTE	D	1 000	5 760,21	18/03/2021	5 740,77	25/03/2021	19/02/2004	-	474,08%	-0,34%	
		FCP FORCE PAD	D	1 000	1 575,50	24/03/2021	1 579,12	31/03/2021	16/02/2014	-	57,55%	0,23%	
		FCPE SINI GNEGISUI	D	1 000	1 377,21	23/03/2021	1 378,88	30/03/2021	25/02/2014	-	37,89%	0,12%	
		FCP EXPAT	OMLT	1 000	1 081,47	24/03/2021	1 082,16	31/03/2021	20/03/2019	-	8,22%	0,06%	
		FCP CAPITAL RETRAITE	D	1 000	1 081,42	23/03/2021	1 082,31	30/03/2021	20/03/2019	-	8,23%	0,08%	
		FCP RENTE PERPETUELLE	D	1 000	1 055,61	23/03/2021	1 056,31	30/03/2021	01/01/2019	-	5,63%	0,07%	
		FCP WALO	A	1 000	1 087,42	22/03/2021	1 091,92	29/03/2021	26/03/2019	-	9,14%	0,41%	
		FCP DJOLOF	OMLT	1 000	1 084,55	22/03/2021	1 091,37	29/03/2021	26/03/2019	-	9,14%	0,63%	
		FCP DIASPORA	D	1 000	1 091,95	22/03/2021	1 093,38	29/03/2021	19/03/2019	-	9,34%	0,13%	
		FCP IFC BOAD	OMLT	100 000	116 371,24	19/03/2021	116 613,22	26/03/2021	01/01/2018	-	16,61%	0,21%	
		FCPE DP WORLD DAKAR	D	1 000	1 161,53	22/03/2021	1 164,30	29/03/2021	04/10/2016	-	16,43%	0,24%	
		EDC Asset Management	EDC Investment Corporati	FCP ECOBANK UEMOA DIVERSIFIE	D	5 000	7 059,00	06/10/2021	7 070,00	13/10/2021	19/09/2007	-	41,40%
FCP ECOBANK UEMOA OBLIGATAIRE	OMLT			20 000 000	21 313 770,00	06/10/2021	21 342 876,00	13/10/2021	01/01/2018	-	57,65%	0,14%	
FCP ECOBANK UEMOA RENDEMENT	OMLT			1 000 000	1 532 792,00	06/10/2021	1 535 463,00	13/10/2021	10/10/2007	-	53,55%	0,17%	
FCP ECOBANK ACTIONS UEMOA	A			5 000	3 418,00	06/10/2021	3 417,00	13/10/2021	20/04/2016	-	-31,66%	-0,03%	
BRIDGE ASSET MANAGEMENT	BRIDGE SECURITIES	FCP BRIDGE CONFORT	OMLT	5 000	5 563,00	15/10/2021	5 564,00	22/10/2021	01/10/2019	-	11,28%	0,01%	
BRIDGE ASSET MANAGEMENT	BRIDGE SECURITIES	FCP BRIDGE PROSPERITE	D	5 000	5 184,00	15/10/2021	5 195,00	22/10/2021	13/03/2018	-	3,90%	0,21%	
BRIDGE ASSET MANAGEMENT	BRIDGE SECURITIES	FCP BRIDGE INSTITUTIONNEL	D	25 000 000	26 463 013,00	15/10/2021	26 468 580,00	22/10/2021	02/11/2017	-	5,87%	0,02%	
SGO MALI FINANCES	SGI MALI SA	FCPE ORANGE MALI	D	10 000	26 624,98	20/10/2021	26 640,23	27/10/2021	03/09/2012	-	166,40%	0,06%	
SGO MALI FINANCES	SGI AFRICAINE DE BOURSE	FCP TOUNKARANKA	OMLT	100 000	107 969,29	20/10/2021	108 300,83	27/10/2021	01/07/2018	-	8,301%	0,307%	
		ATTIARI OBLIG	OMLT	10000	12696,01	19/11/2021	12694,2	26/11/2021	13/07/2012	-	26,94%	-0,01%	
		ATTIARI LIQUIDITE	OCT	10000	12533,76	19/11/2021	12544,06						

# L'actualité de la BRVM sur nos plateformes digitales

## Infos BRVM

Pour recevoir les informations boursières par SMS, souscrivez :



Côte d'Ivoire : \*430#  
Bénin : \*430\*15#



Côte d'Ivoire : #139#  
Burkina Faso : \*310#



Côte d'Ivoire : \*431#  
Niger : \*512\*9#  
Togo : \*310#

## Site web

[www.brvm.org](http://www.brvm.org)

## Application Mobile

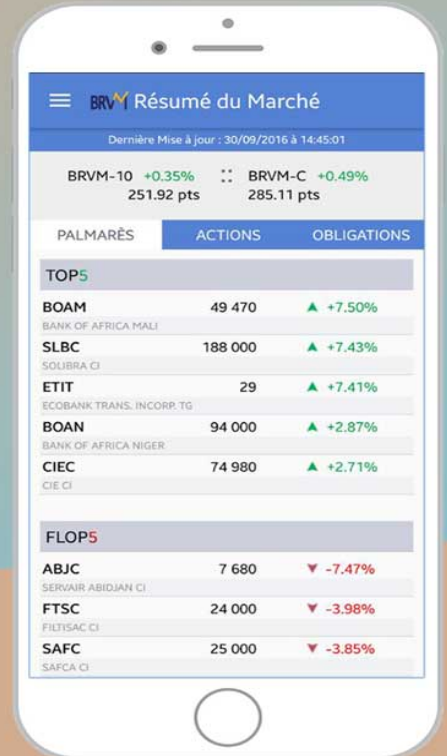

Disponible sur  
 Google play  
Disponible sur  
 App Store



Nous suivre sur :

