

<b>BRVM 10</b>	<b>150,76</b>
Variation Jour	↓ -0,13 %
Variation annuelle	↑ 15,19 %



# BULLETIN OFFICIEL DE LA COTE

N° 231

jeudi 2 décembre 2021

Site : www.brvm.org

<b>BRVM Composite</b>	<b>197,36</b>
Variation Jour	↑ 0,05 %
Variation annuelle	↑ 35,76 %

Evolution des indices

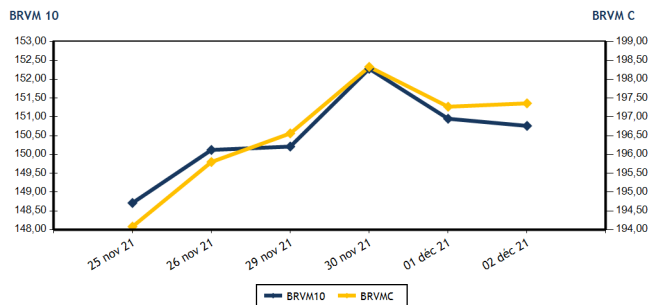

Volumes et valeurs transigés

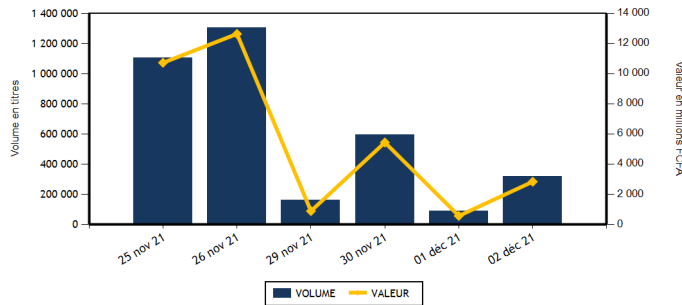

Actions	Niveau	Evol. Jour
Capitalisation boursière (FCFA)(Actions & Droits)	5 937 391 045 736	0,05 %
Volume échangé (Actions & Droits)	66 594	16,95 %
Valeur transigée (FCFA) (Actions & Droits)	257 629 478	6,53 %
Nombre de titres transigés	42	0,00 %
Nombre de titres en hausse	16	45,45 %
Nombre de titres en baisse	13	-23,53 %
Nombre de titres inchangés	13	-7,14 %

Obligations	Niveau	Evol. Jour
Capitalisation boursière (FCFA)	7 100 852 030 292	0,00 %
Volume échangé	252 828	681,68 %
Valeur transigée (FCFA)	2 576 305 000	693,85 %
Nombre de titres transigés	5	-16,67 %
Nombre de titres en hausse	1	
Nombre de titres en baisse	0	
Nombre de titres inchangés	4	-33,33 %

**PLUS FORTES HAUSSES**

Titres	Cours	Evol. Jour	Evol. annuelle
SAFCA CI (SAFC)	590	7,27 %	110,71 %
CFAO MOTORS CI (CFAC)	1 375	5,77 %	281,94 %
SAPH CI (SPHC)	5 370	2,78 %	283,57 %
BANK OF AFRICA BN (BOAB)	5 650	2,73 %	52,91 %
SICOR CI (SICC)	4 350	2,11 %	253,66 %

**PLUS FORTES BAISES**

Titres	Cours	Evol. Jour	Evol. annuelle
VIVO ENERGY CI (SHEC)	850	-5,03 %	41,67 %
SOCIETE GENERALE COTE D'IVOIRE (SGBC)	10 705	-4,50 %	32,24 %
SETAO CI (STAC)	700	-3,45 %	150,00 %
CROWN SIEM CI (SEMC)	660	-2,94 %	230,00 %
SOGB CI (SOGC)	5 160	-2,64 %	119,57 %

**INDICES SECTORIELS**

Base = 100 au 14 juin 1999	Nombre de sociétés	Valeur	Evol. Jour	Evol. annuelle	Volume	Valeur	PER moyen
BRVM - INDUSTRIE	12	102,70	-0,04 %	183,31 %	12 323	34 551 895	21,75
BRVM - SERVICES PUBLICS	4	449,50	-0,04 %	9,51 %	9 996	57 663 405	7,91
BRVM - FINANCES	15	72,49	-0,33 %	20,84 %	25 939	108 705 143	13,81
BRVM - TRANSPORT	2	593,49	0,00 %	56,72 %	165	389 250	9,91
BRVM - AGRICULTURE	5	250,05	0,37 %	188,94 %	6 677	36 124 720	15,66
BRVM - DISTRIBUTION	7	440,32	1,82 %	94,46 %	11 444	20 159 265	27,82
BRVM - AUTRES SECTEURS	1	863,72	-3,45 %	150,00 %	50	35 800	4,05
BRVM - PETITES CAPITALISATIONS	-	-	-	-	-	-	-

Indicateurs	1er et 2è Comp.	BRVM PC
PER moyen du marché	14,11	
Taux de rendement moyen du marché	6,04	
Taux de rentabilité moyen du marché	7,06	
Nombre de sociétés cotées	46	
Nombre de lignes obligataires	95	
Volume moyen annuel par séance	320 601,00	
Valeur moyenne annuelle par séance	1 757 745 253,22	

Indicateurs	1er et 2è Comp.	BRVM PC
Ratio moyen de liquidité	2,72	
Ratio moyen de satisfaction	56,73	
Ratio moyen de tendance	2 089,40	
Ratio moyen de couverture	4,79	
Taux de rotation moyen du marché	0,01	
Prime de risque du marché	1,19	
Nombre de SGI participantes	28	

**Définitions**





Volume moyen annuel par séance = Valeur annuelle échangée / nombre de séances  
 Valeur moyenne annuelle par séance = Valeur annuelle échangée / nombre de séances  
 Ratio moyen de liquidité = Moyenne des ratios de liquidité (Titres échangés / Volume des ordres de vente)  
 Ratio moyen de satisfaction = Moyenne des ratios de satisfaction (Titres échangés / Volume des ordres d'achat)  
 Ratio moyen de tendance = Moyenne des ratios de tendance (Volume des ordres d'achat / Volume des ordres de vente)  
 Ratio moyen de couverture = Moyenne des ratios de couverture (Volume des ordres de vente / Volume des ordres d'achat)

Taux moyen de rotation = moyenne des taux de rotation des actions cotées (volume transigé / capi flottante)  
 PER moyen du marché = moyenne des PER des actions cotées ayant un PER positif  
 Taux de rendement moyen = moyenne des taux de rendement des actions cotées ayant distribué un dividende  
 Taux de rentabilité moyen = moyenne des taux de rentabilité des actions cotées  
 Prime de risque du marché = (1 / le PER moyen du marché) - le taux de référence actuel des emprunts d'Etat



BRVM - BOURSE REGIONALE DES VALEURS MOBILIERES  
 BRVM - Société Anonyme au capital de 3.062.040.000 FCFA - RC : CI - ABJ - 1997 - B - 208435 - CC : 9819725 - E  
 Siège Social : Abidjan - CÔTE D'IVOIRE. Adresse : 18, Rue Joseph ANOMA (Rue des Banques) - Abidjan  
 Tél : +225 20 32 66 85 / 86, Fax : +225 20 32 66 84, Mail : brvm@brvm.org, Site Web : www.brvm.org

MARCHE DES ACTIONS

Symbole	Titre	Cours Précédent	Cours du jour		Variation jour	Séance de cotation		Cours Référence	Variation de l'année précédente	Dernier dividende payé		Rdt. Net	PER
			Ouv.	Clôt.		Volume	Valeur			Montant net	Date		
<b>SECTEUR - INDUSTRIE</b>		<b>102,70</b>	<b>points</b>		<b>-0,04 %</b>								
CABC	SICABLE CI	1 200	1 200	1 200	0,00 %	158	189 425	1 200	18,81 %	133,00	2-août-21	11,08 %	6,09
FTSC	FILTISAC CI	1 795	1 710	1 790	-0,28 %	1 745	2 981 845	1 790	11,18 %	235,00	30-juil.-21	13,13 %	7,11
NEIC	NEI-CEDA CI	575	575	575	0,00 %	2 606	1 496 525	575	150,00 %	9,00	28-juin-01		9,17
NTLC	NESTLE CI	4 680	4 680	4 700	0,43 %	3 982	18 672 905	4 700	1 368,75 %	363,67	30-juil.-21	7,74 %	4,96
SEMC	CROWN SIEM CI	680	680	660	-2,94 %	230	153 300	660	230,00 %	16,92	29-sept.-17		22,57
SIVC	AIR LIQUIDE CI	600	580	595	-0,83 %	547	317 225	595	221,62 %	63,00	29-sept.-17		
SLBC	SOLIBRA CI	135 005	135 025	135 025	0,01 %	31	4 185 775	135 025	165,28 %	2 736,00	3-août-21	2,03 %	12,69
SMBC	SMB CI	6 900	6 920	6 900	0,00 %	101	699 410	6 900	124,03 %	810,00	15-juil.-21	11,74 %	5,72
STBC	SITAB CI	5 750	NC	NC	0,00 %			5 750	984,91 %	436,12	2-juil.-21	7,58 %	12,09
TTRC	TRITURAF CI-Ste en Liquidation	490	SP	SP	0,00 %			490	0,00 %	1 440,00	19-juil.-02		
UNLC	UNILEVER CI	4 550	NC	NC	0,00 %			4 550	9,24 %	1 233,00	9-juil.-12		
UNXC	UNIWAX CI	2 060	2 055	2 055	-0,24 %	2 923	5 855 485	2 055	105,50 %	18,00	16-juil.-21	0,88 %	115,32
<b>TOTAL</b>						<b>12 323</b>	<b>34 551 895</b>						<b>21,75</b>
<b>SECTEUR - SERVICES PUBLICS</b>		<b>449,50</b>	<b>points</b>		<b>-0,04 %</b>								
CIEC	CIE CI	1 985	1 985	1 955	-1,51 %	398	790 480	1 955	30,33 %	167,14	14-juil.-21	8,55 %	6,77
ONTBF	ONATEL BF	3 900	3 900	3 900	0,00 %	7 451	29 064 175	3 900	36,13 %	399,56	1-juin-21	10,25 %	8,54
SDCC	SODE CI	4 500	4 205	4 500	0,00 %	224	943 690	4 500	50,50 %	337,50	27-juil.-21	7,50 %	9,40
SNTS	SONATEL SN	13 970	13 970	13 980	0,07 %	1 923	26 865 060	13 980	3,56 %	1 225,00	17-mai-21	8,76 %	6,95
<b>TOTAL</b>						<b>9 996</b>	<b>57 663 405</b>						<b>7,91</b>
<b>SECTEUR - FINANCES</b>		<b>72,49</b>	<b>points</b>		<b>-0,33 %</b>								
BICC	BICI CI	6 000	6 000	6 000	0,00 %	1 140	6 839 430	6 000	-10,18 %	50,00	6-juil.-21	0,83 %	21,40
BOAB	BANK OF AFRICA BN	5 500	5 500	5 650	2,73 %	105	588 000	5 650	52,91 %	436,00	20-mai-21	7,72 %	8,61
BOABF	BANK OF AFRICA BF	6 000	5 995	6 000	0,00 %	791	4 688 830	6 000	60,00 %	370,00	3-mai-21	6,17 %	7,50
BOAC	BANK OF AFRICA CI	5 445	5 445	5 440	-0,09 %	689	3 720 000	5 440	48,03 %	315,00	12-mai-21	5,79 %	7,65
BOAM	BANK OF AFRICA ML	1 515	1 535	1 515	0,00 %	4 787	7 189 940	1 515	34,67 %	271,00	15-mai-19		44,30
BOAN	BANK OF AFRICA NG	5 300	5 250	5 300	0,00 %	382	2 020 550	5 300	51,43 %	429,66	6-mai-21	8,11 %	9,28
BOAS	BANK OF AFRICA SENEGAL	2 600	2 590	2 625	0,96 %	3 200	8 325 155	2 625	75,59 %	161,01	1-juin-21	6,13 %	8,22
CBIBF	CORIS BANK INTERNATIONAL	9 100	9 050	9 200	1,10 %	791	7 228 100	9 200	13,58 %	406,00	6-juil.-21	4,41 %	8,56
ECOC	ECOBANK COTE D'IVOIRE	5 055	5 050	5 005	-0,99 %	3 082	15 520 265	5 005	28,50 %	294,30	6-mai-21	5,88 %	9,18
ETIT	ECOBANK TRANS. INCORP. TG	13	13	13	0,00 %	3 876	50 388	13	0,00 %	1,21	28-avr.-17		4,35
NSBC	NSIA BANQUE COTE D'IVOIRE	6 160	6 195	6 250	1,46 %	560	3 470 440	6 250	4,17 %	77,69	27-juil.-20	1,24 %	21,47
ORGT	ORAGROUP TOGO	4 000	4 000	4 000	0,00 %	10	40 000	4 000	-3,61 %	59,52	17-juil.-20	1,49 %	29,41
SAFC	SAFCA CI	550	590	590	7,27 %	149	87 910	590	110,71 %	23,04	29-juil.-11		
SGBC	SOCIETE GENERALE COTE D'IVOIRE	11 210	11 210	10 705	-4,50 %	3 273	36 665 955	10 705	32,24 %	368,30	30-juin-21	3,44 %	6,88
SIBC	SOCIETE IVOIRIENNE DE BANQUE	3 900	3 990	3 925	0,64 %	3 104	12 270 180	3 925	45,37 %	360,00	23-juil.-21	9,17 %	6,49
<b>TOTAL</b>						<b>25 939</b>	<b>108 705 143</b>						<b>13,81</b>
<b>SECTEUR - TRANSPORT</b>		<b>593,49</b>	<b>points</b>		<b>0,00 %</b>								
SDSC	BOLLORE	2 450	2 300	2 450	0,00 %	165	389 250	2 450	58,06 %	100,00	11-août-21	4,08 %	9,91
SVOC	MOVIS CI	2 395	SP	SP	0,00 %			2 395	0,00 %	270,00	5-juil.-99		

TOTAL	165	389 250	9,91
-------	-----	---------	------

**MARCHE DES ACTIONS**

Symbole	Titre	Cours Précédent	Cours du jour		Variation jour	Séance de cotation		Cours Référence	Variation de l'année précédente	Dernier dividende payé		Rdt. Net	PER
			Ouv.	Clôt.		Volume	Valeur			Montant net	Date		
<b>SECTEUR - AGRICULTURE</b>		<b>250,05</b>	<b>points</b>		<b>↑</b>	<b>0,37 %</b>							
PALC	PALM CI	6 950	7 000	7 000	0,72 %	1 006	7 042 300	7 000	211,11 %	102,51	27-août-21	1,46 %	30,73
SCRC	SUCRIVOIRE	1 100	1 060	1 095	-0,45 %	271	288 415	1 095	119,00 %	40,50	20-août-21	3,70 %	12,00
SICC	SICOR CI	4 260	4 575	4 350	2,11 %	6	26 325	4 350	253,66 %	1 919,00	25-sept.-00		2,64
SOGC	SOGB CI	5 300	5 250	5 160	-2,64 %	289	1 494 030	5 160	119,57 %	250,00	15-juil.-21	4,84 %	14,57
SPHC	SAPH CI	5 225	5 100	5 370	2,78 %	5 105	27 273 650	5 370	283,57 %	132,30	24-août-21	2,46 %	18,38
<b>TOTAL</b>						6 677	36 124 720						15,66
<b>SECTEUR - DISTRIBUTION</b>		<b>440,32</b>	<b>points</b>		<b>↑</b>	<b>1,82 %</b>							
ABJC	SERVAIR ABIDJAN CI	1 995	1 995	2 025	1,50 %	3 426	6 786 070	2 025	63,31 %	164,96	30-sept.-19		
BNBC	BERNABE CI	2 365	2 365	2 365	0,00 %	32	75 680	2 365	294,17 %	45,00	19-juil.-19		24,87
CFAC	CFAO MOTORS CI	1 300	1 390	1 375	5,77 %	24	32 970	1 375	281,94 %	22,15	15-juil.-21	1,61 %	65,98
PRSC	TRACTAFRIC MOTORS CI	3 315	3 315	3 325	0,30 %	336	1 113 925	3 325	51,48 %	162,90	2-sept.-21	4,90 %	18,27
SHEC	VIVO ENERGY CI	895	880	850	-5,03 %	3 098	2 734 800	850	41,67 %	63,90	26-nov.-20	7,52 %	
TTLC	TOTAL CI	2 320	2 320	2 335	0,65 %	1 083	2 526 245	2 335	46,86 %	109,31	27-sept.-21	4,68 %	19,22
TTLS	TOTAL SN	2 050	2 000	2 000	-2,44 %	3 445	6 889 575	2 000	11,11 %	223,60	30-juil.-21	11,18 %	10,74
<b>TOTAL</b>						11 444	20 159 265						27,82
<b>AUTRES SECTEURS</b>		<b>863,72</b>	<b>points</b>		<b>↓</b>	<b>-3,45 %</b>							
STAC	SETAO CI	725	720	700	-3,45 %	50	35 800	700	150,00 %	66,15	16-juil.-21	9,45 %	4,05
<b>TOTAL</b>						50	35 800						4,05
<b>TOTAL - Marché des actions</b>						66 594	257 629 478						

**MARCHE DES DROITS**

Symbole	Titre	Cours Précédent	Cours du jour		Variation jour	Séance de cotation		Cours Référence	Variation depuis l'origine	Parité	Periode de négociation	
			Ouv.	Clôt.		Volume	Valeur				Début	fin
<b>TOTAL</b>												
<b>TOTAL - Marché des droits</b>												

**TROISIEME COMPARTIMENT - BRVM PETITES CAPITALISATIONS**

Symbole	Titre	Cours Précédent	Cours du jour		Variation jour	Séance de cotation		Cours Référence	Variation depuis l'origine
			Ouv.	Clôt.		Volume	Valeur		
<b>TOTAL</b>									
<b>TOTAL - 3ème Compartiment - BRVM PC</b>									

**Légende:**  
 (d) Ex-dividende (d) Variation par rapport au cours de référence  
 Cours du jour: Ouv.: Ouverture Clôt.: Clôture Moy.: Moyen  
 Mentions : NC: Non Coté Ex-c: Ex-coupon Ex-d: Ex-droit SP: Suspendu Val-T: Valeur Théorique  
 PER = Cours / BNPA selon les données disponibles Rdt. Net: Rendement net (DNPA / Cours)  
 Comp.: 1 - Premier Compartiment 2 - Second Compartiment 3 - Compartiment de croissance  
 Ratio de liquidité = Titres échangés / Volume des ordres de vente  
 : Progression de l'indice sectoriel : Stabilité de l'indice sectoriel : Recul de l'indice sectorie

MARCHE DES OBLIGATIONS

Symbole	Titre	Valeur nominale	Cours Précédent	Cours du jour	Cours Référence	Séance de cotation Volume	Coupon couru Valeur	Coupon d'intérêt Période Montant net	Eché.	Type Amort
<b>OBLIGATIONS D'ETAT</b>										
EOM.01	ETAT DU MALI 6.20% 2016-2023	3 332	3 332	NC	3 332		109,23	A 206,58	23-mai-22	ACD
EOM.02	Etat du Mali 6.50% 2017-2024	6 000	6 000	NC	6 000		241,48	A 390,00	20-avr.-22	AC
EOM.03	ETAT DU MALI 6,50 % 2018-2025	8 000	8 000	NC	8 000		103,29	A 650,00	5-oct.-22	AC
EOM.04	ETAT DU MALI 6,50% 2019-2027	10 000	10 000	NC	10 000		254,66	A 650,00	12-juil.-22	AC
EOM.05	ETAT DU MALI 6,50% 2020-2028	10 000	10 000	10 000	10 000	28 280 000	445,21	A 650,00	27-mars-22	ACD
EOM.06	ETAT DU MALI 6,50% 2020-2027	10 000	10 500	NC	10 500		3,56	A 650,00	30-nov.-22	AC
EOM.07	ETAT DU MALI 6.50% 2021-2031	10 000	10 500	NC	10 500		409,59	A 650,00	16-avr.-22	AC
EOS.05	ETAT SENEGAL 6.50% 2013-2023	10 000	10 300	NC	10 300		222,55	S 325,00	29-janv.-22	ACD
EOS.07	ETAT SENEGAL 6.30% 2015-2025	10 000	10 500	NC	10 500		12,08	S 312,41	25-mai-22	ACD
TPBF.010	TPBF 6,50% 2020 - 2028	10 000	10 300	NC	10 300		131,08	S 325,00	20-mars-22	ACD
TPBF.011	TPBF 6,50 % 2020-2028	10 000	10 000	NC	10 000		257,88	S 325,00	9-janv.-22	ACD
TPBF.012	TPBF 6.50% 2021-2031	10 000	10 500	NC	10 500		122,10	S 325,00	25-mars-22	ACD
TPBF.013	TPBF 6,50 % 2021 - 2031	10 000	10 200	NC	10 200		263,18	S 325,00	6-janv.-22	ACD
TPBF.04	TPBF 6.50% 2017-2027	10 000	10 000	NC	10 000		220,82	S 327,67	31-janv.-22	ACD
TPBF.05	TPBF 6,50% 2017-2024	10 000	10 500	NC	10 500		277,05	S 325,00	29-déc.-21	ACD
TPBF.06	TPBF 6.50% 2018-2025 (*)	10 000	10 500	NC	10 500		320,55	S 325,89	5-déc.-21	ACD
TPBF.07	TPBF 6,50% 2018- 2025	10 000	10 500	NC	10 500		30,52	S 325,00	15-mai-22	AC
TPBF.08	TPBF 6,50% 2019-2027	10 000	10 000	NC	10 000		46,30	S 322,33	6-mai-22	ACD
TPBF.09	TPBF 6,50% 2019 - 2027	10 000	10 500	NC	10 500		98,21	S 325,00	8-avr.-22	ACD
TPBJ.03	TPBJ 6,50% 2020-2028	10 000	10 000	NC	10 000		176,30	A 650,00	25-août-22	AC
TPCI.016	TPCI 6.55% 2014-2022	10 000	10 000	NC	10 000		351,73	A 655,00	20-mai-22	ACD
TPCI.017	TPCI 3% 2014-2024	10 000	10 000	NC	10 000		136,07	S 150,00	19-déc.-21	ACD
TPCI.018	TPCI 5.85% 2014-2021	10 000	10 000	NC	10 000		265,33	S 292,50	19-déc.-21	ACD
TPCI.019	TPCI 5.99% 2015-2025	10 000	10 000	NC	10 000		331,50	A 599,00	14-mai-22	ACD
TPCI.020	TPCI 5.85% 2015-2022	10 000	10 120	NC	10 120		93,21	S 292,50	5-avr.-22	ACD
TPCI.021	TPCI 6% 2016-2028	10 000	10 500	NC	10 500		391,23	A 600,00	8-avr.-22	ACD
TPCI.022	TPCI 5.90% 2016 - 2026	10 000	10 000	NC	10 000		274,79	A 590,00	15-juin-22	ACD
TPCI.023	TPCI 5.90% 2016-2026	10 000	10 160	NC	10 160		24,25	A 590,00	17-nov.-22	ACD
TPCI.024	TPCI 6.25% 2017-2029	10 000	10 300	NC	10 300		108,17	S 312,50	31-mars-22	ACD
TPCI.025	TPCI 5,95% 2017-2024 A	10 000	10 001	NC	10 001		63,75	S 297,50	24-avr.-22	ACD
TPCI.026	TPCI 5,95% 2017-2024 B	10 000	10 050	NC	10 050		36,16	S 297,50	10-mai-22	ACD
TPCI.027	TPCI 6% 2017-2025	10 000	10 000	NC	10 000		255,74	S 300,00	29-déc.-21	ACD
TPCI.028	TPCI 6% 2018 - 2026	10 000	10 500	NC	10 500		200,55	A 600,00	2-août-22	ACD
TPCI.029	TPCI 6% 2018-2026	10 000	10 001	NC	10 001		72,33	A 600,00	19-oct.-22	ACD
TPCI.030	TPCI 5,95% 2018-2025	9 000	9 270	NC	9 270		252,34	S 268,48	13-déc.-21	ACD
TPCI.031	TPCI 5,75% 2019 - 2026	10 000	10 280	NC	10 280		259,93	A 575,00	20-juin-22	ACD
TPCI.032	TPCI 2,23% 2019-2026	10 000		NC			302,42	A 669,00	20-juin-22	ACD
TPCI.033	TPCI 5.75% 2019-2026	10 000	10 280	NC	10 280		404,86	A 575,00	20-mars-22	ACD
TPCI.034	TPCI 6% 2019-2029	10 000	10 000	NC	10 000		422,47	A 600,00	20-mars-22	ACD
TPCI.035	TPCI 5,75% 2019 - 2026	10 000	10 000	NC	10 000		226,85	A 575,00	11-juil.-22	ACD
TPCI.036	TPCI 5,75% 2019- 2026	10 000	10 180	NC	10 180		162,26	A 575,00	21-août-22	ACD
TPCI.037	TPCI 5,80% 2019-2026 (*)	10 000	10 000	NC	10 000		576,82	A 580,00	4-déc.-21	ACD
TPCI.038	TPCI 5,75% 2019-2026 (*)	10 000	10 300	NC	10 300		571,85	A 575,00	4-déc.-21	ACD
TPCI.039	TPCI 5,75% 2019 - 2026	10 000	10 300	NC	10 300		72,47	A 575,00	17-oct.-22	ACD
TPCI.040	TPCI 5,75% 2019-2026	10 000	10 000	NC	10 000		513,56	A 575,00	10-janv.-22	ACD
TPCI.041	TPCI 5,80% 2020-2027	10 000	10 700	NC	10 700		440,16	A 580,00	28-févr.-22	ACD
TPCI.042	TPCI 5,90% 2020-2030	10 000	10 500	NC	10 500		447,75	A 590,00	28-févr.-22	ACD
TPCI.043	TPCI 5,90% 2020 - 2030	10 000	10 500	NC	10 500		360,47	A 590,00	23-avr.-22	ACD
TPCI.044	TPCI 5,80% 2020 - 2027	10 000	10 000	NC	10 000		354,36	A 580,00	23-avr.-22	ACD
TPCI.045	TPCI 5,80% 2020 - 2027	10 000	10 000	NC	10 000		268,55	A 580,00	16-juin-22	ACD
TPCI.046	TPCI 5,90% 2020 - 2030	10 000	10 500	NC	10 500		273,18	A 590,00	16-juin-22	ACD
TPCI.047	TPCI 5,80% 2020 - 2027	10 000	10 000	NC	10 000		268,55	A 580,00	16-juin-22	ACD
TPCI.048	TPCI 5,80% 2020- 2027	10 000	10 000	NC	10 000		200,22	A 580,00	29-juil.-22	ACD
TPCI.049	TPCI 5,90% 2020- 2030	10 000	10 085	NC	10 085		203,67	A 590,00	29-juil.-22	ACD
TPCI.050	TPCI 5,90% 2020-2030	10 000	10 000	NC	10 000		155,18	A 590,00	28-août-22	ACD
TPCI.051	TPCI 5,80% 2020-2027	10 000	10 000	NC	10 000		96,93	A 580,00	2-oct.-22	ACD
TPCI.052	TPCI 5,90 % 2020-2030	10 000	10 250	NC	10 250		98,60	A 590,00	2-oct.-22	ACD
TPCI.053	TPCI 5,80% 2020-2027	10 000	10 600	NC	10 600		55,62	A 580,00	28-oct.-22	ACD
TPCI.054	TPCI 5,90% 2020-2030	10 000	10 300	NC	10 300		56,58	A 590,00	28-oct.-22	ACD
TPCI.055	TPCI 5,80% 2020-2027	10 000	10 500	NC	10 500		545,04	A 580,00	24-déc.-21	ACD

jeudi 2 décembre 2021

TPCI.056	TPCI 5,90% 2020-2030	10 000	10 500	10 500	10 500	50 005	500 052 500	554,44	A	590,00	24-déc.-21	ACD
TPCI.057	TPCI 5,80% 2020-2027	10 000	10 000	NC	10 000			599,07	A	580,00	20-nov.-21	ACD
TPCI.058	TPCI 5,80% 2021-2028	10 000	10 075	NC	10 075			425,86	A	580,00	9-mars-22	ACD
TPCI.059	TPCI 5,90% 2021-2031	10 000	10 500	NC	10 500			433,21	A	590,00	9-mars-22	ACD
TPCI.060	TPCI 5,80% 2021-2028	10 000	10 000	NC	10 000			322,58	A	580,00	13-mai-22	ACD
TPCI.061	TPCI 5,90% 2021-2031	10 000	10 050	NC	10 050			328,14	A	590,00	13-mai-22	ACD
TPCI.062	TPCI 5,80 % 2021 -2028	10 000	10 360	NC	10 360			246,30	A	580,00	30-juin-22	ACD
TPCI.063	TPCI 5,90% 2021 -2031	10 000	10 000	NC	10 000			182,43	A	590,00	30-juin-22	ACD
TPCI.064	TPCI 5,80 % 2021 - 2028	10 000	10 190	10 240	10 240	200 000	2 048 000 000	171,62	A	580,00	16-août-22	ACD
TPCI.065	TPCI 5,90% 2021-2031	10 000	10 500	NC	10 500			101,84	A	590,00	30-sept.-22	ACD
TPNE.01	TRESOR PUBLIC DU NIGER 6,50% 2019-2026	10 000	10 500	10 500	10 500	2 740	27 420 000	443,42	A	650,00	28-mars-22	ACD
TPNE.02	TRESOR PUBLIC DU NIGER 6,50% 2019 - 2026	10 000	10 500	10 500	10 500	55	552 500	219,04	A	650,00	1-août-22	ACD
TPNE.03	TRESOR PUBLIC DU NIGER 6,5% 2020-2027	10 000	10 500	NC	10 500			220,82	A	650,00	31-juil.-22	ACD
TPNE.04	TRESOR PUBLIC DU NIGER 6,30% 2021-2031	10 000	10 200	NC	10 200			172,60	A	630,00	24-août-22	ACD
<b>TOTAL</b>						<b>252 828</b>	<b>2 576 305 000</b>					

**OBLIGATIONS REGIONALES**

BIDC.04	BIDC-EBID 6.10% 2017-2027	7 500	7 500	NC	7 500			211,83	A	457,50	16-juin-22	ACD
BIDC.05	BIDC-EBID 6,40% 2019-2026	10 000	10 500	NC	10 500			248,70	S	320,00	12-janv.-22	ACD
BIDC.06	BIDC-EBID 6,50 % 2021-2028	10 000	10 500	NC	10 500			24,93	S	322,33	18-mai-22	ACD
BOAD.012	BOAD 5.95% 2014-2021	10 000	10 000	NC	10 000			555,88	A	595,00	26-déc.-21	ACD
CRRH.01	CRRH-UEMOA 6.10% 2012-2022	10 000	9 925	NC	9 925			183,99	S	305,00	13-févr.-22	AC
CRRH.02	CRRH-UEMOA 6.10% 2012-2024	10 000	10 000	NC	10 000			115,32	S	305,00	17-juil.-22	AC
CRRH.03	CRRH-UEMOA 6% 2013-2023	10 000	10 000	NC	10 000			60,99	S	300,00	26-avr.-22	AC
CRRH.04	CRRH-UEMOA 6% 2014-2024	10 000	9 975	NC	9 975			254,10	S	300,00	30-déc.-21	AC
CRRH.05	CRRH-UEMOA 5.85% 2015-2025	10 000	10 230	NC	10 230			238,07	S	290,10	4-janv.-22	AC
CRRH.06	CRRH-UEMOA 5.85% 2016-2026	10 000	10 230	NC	10 230			241,63	S	292,50	3-janv.-22	ACD
CRRH.07	CRRH-UEMOA 5.95% 2017-2029	6 667	6 650	NC	6 650.33			16,44	S	198,33	17-mai-22	AC
CRRH.08	CRRH-UEMOA 5.95% 2018-2030	7 917	7 898	NC	7 897.67			211,07	S	235,52	21-déc.-21	AC
CRRH.09	CRRH-UEMOA 6.05% 2018-2033	8 333	8 333	NC	8 333			225,91	S	252,08	21-déc.-21	AC
<b>TOTAL</b>						<b>0</b>	<b>0</b>					

**OBLIGATIONS PRIVEES**

BHSN.01	DIASPORA BONDS BHS 6,25% 2019-	10 000	10 500	NC	10 500			244,24	S	309,93	10-janv.-22	ACD
FNSBC.01	FCTC NSIA BANQUE 7 % 2020-2025	7 778	7 777	NC	7 777			120,93	T	142,92	16-déc.-21	ACD
PADS.03	PAD 6,60% 2020-2027	10 000	10 000	NC	10 000			79,78	S	330,00	19-avr.-22	ACD
SNLC.01	SENELEC 6,50% 2018-2025	7 000	7 350	NC	7 350			82,96	S	227,50	27-mars-22	AC
SNTS.02	SONATEL 6,50% 2020-2027	10 000	10 000	NC	10 000			232,76	S	308,11	16-janv.-22	ACD
<b>TOTAL</b>						<b>0</b>	<b>0</b>					

**SUKUK ET TITRES ASSIMILES**

SUKCI.S2	SUKUK CI 5.75% 2016-2023	10 000	10 400	NC	10 400			137,36	S	289,10	7-mars-22	ACD
SUKSN.S2	SUKUK SN 6% 2016-2026	10 000	10 400	NC	10 400			215,00	S	306,67	26-janv.-22	ACD
SUKTG.S1	SUKUK TG 6.5% 2016-2026	10 000	10 400	NC	10 400			219,81	S	377,99	17-févr.-22	ACD
<b>TOTAL</b>						<b>0</b>	<b>0</b>					

**TOTAL - Marché des obligations**

252 828 2 576 305 000

**Légende :**  
 (#) (\*) Ex-Coupon couru (#)#Cours de référence amorti / Coupon couru Ex-c (#)Ex-marge de profits  
 Cours du jour: Ouv.: Ouverture Clôt.: Clôture Moy.: Moyen  
 Type Amort: Type d'Amortissement IF: In Fine AC: Amortissement Constant AD: Amortissement Dégressif ACD: Amortissement Constant Différé  
 Période: Périodicité de paiement des coupons A: Annuelle S: Semestrielle T: Trimestrielle  
 Eché.: Échéance de paiement des intérêts  
 Mentions: NC: Non Coté Ex-c: Ex-coupon ou Ex-droit SP: Suspendu

## INFORMATIONS

## OPERATIONS EN COURS

Emetteur	Opération
----------	-----------

## AVIS

Entité	N°	Nature	Objet
--------	----	--------	-------

## COMMUNIQUES

Emetteur	N°	Nature	Objet
----------	----	--------	-------

QUANTITES RESIDUELLES

MARCHE DES ACTIONS

Symbole	Titre	Quantité résiduelle à l'achat	Cours Achat / Vente			Quantité résiduelle à la vente	Cours de Référence
ABJC	SERVAIR ABIDJAN CI	1 306	1,965	/	2,025	711	2 025
BICC	BICI CI	194	5,905	/	6,000	21 550	6 000
BNBC	BERNABE CI	50	2,210	/	2,395	4 000	2 365
BOAB	BANK OF AFRICA BN	40	5,600	/	5,650	20	5 650
BOABF	BANK OF AFRICA BF	3 000	5,880	/	6,100	4	6 000
BOAC	BANK OF AFRICA CI	100	5,310	/	5,440	199	5 440
BOAM	BANK OF AFRICA ML	71	1,525	/	1,535	13	1 515
BOAN	BANK OF AFRICA NG	1 855	5,250	/	5,300	543	5 300
BOAS	BANK OF AFRICA SENEGAL	708	2,600	/	2,625	10 482	2 625
CABC	SICABLE CI	45	1,165	/	1,200	93	1 200
CBIBF	CORIS BANK INTERNATIONAL	30	9,050	/	9,300	678	9 200
CFAC	CFAO MOTORS CI	169	1,315	/	1,375	150	1 375
CIEC	CIE CI	46	1,955	/	1,990	132	1 955
ECOC	ECOBANK COTE D'IVOIRE	9	5,005	/	5,020	1 000	5 005
ETIT	ECOBANK TRANS. INCORP. TG			/	Marché	9 619 442	13
FTSC	FILTISAC CI	100	1,720	/	1,790	161	1 790
NEIC	NEI-CEDA CI	2 400	540	/	575	59	575
NSBC	NSIA BANQUE COTE D'IVOIRE	24	6,160	/	6,250	15	6 250
NTLC	NESTLE CI	266	4,710	/	5,030	26	4 700
ONTBF	ONATEL BF	520	3,895	/	3,900	2 638	3 900
ORGT	ORAGROUP TOGO	10	3,870	/	4,000	280	4 000
PALC	PALM CI	13	6,995	/	7,000	117	7 000
PRSC	TRACTAFRIC MOTORS CI	28	3,325	/	3,560	4	3 325
SAFC	SAFCA CI	10	Marché	/			590
SCRC	SUCRIVOIRE	1 156	1,060	/	1,095	442	1 095
SDCC	SOE CI	229	4,205	/	4,500	98	4 500
SDSC	BOLLORE	376	2,300	/	2,450	2 486	2 450
SEMC	CROWN SIEM CI	37	660	/	680	906	660
SGBC	SOCIETE GENERALE COTE D'IVOIRE	174	10,705	/	11,200	493	10 705
SHEC	VIVO ENERGY CI	1 152	850	/	895	121	850
SIBC	SOCIETE IVOIRIENNE DE BANQUE	166	3,925	/	4,000	25	3 925
SICC	SICOR CI	69	4,350	/			4 350
SIVC	AIR LIQUIDE CI	10	570	/	595	19	595
SLBC	SOLIBRA CI	1	135,025	/	145,000	8	135 025
SMBC	SMB CI	120	6,900	/	6,950	1 196	6 900
SNTS	SONATEL SN	89	13,980	/	13,995	16	13 980
SOGC	SOGB CI	45	5,150	/	5,160	823	5 160
SPHC	SAPH CI	68	5,000	/	5,150	30	5 370
STAC	SETAO CI	22	700	/	720	460	700
STBC	SITAB CI	200	5,510	/	5,790	125	5 750
SVOC	MOVIS CI			/			2 395
TTLC	TOTAL CI	221	2,335	/	2,350	1 220	2 335
TTLS	TOTAL SN	10	1,995	/	2,000	1 657	2 000
TTRC	TRITURAF CI-Ste en Liquidation			/			490
UNLC	UNILEVER CI	15	4,550	/	4,565	5	4 550
UNXC	UNIWAX CI	45	2,025	/	2,055	699	2 055



**QUANTITES RESIDUELLES**

**MARCHE DES DROITS**

Symbole	Titre	Quantité résiduelle à l'achat	Cours Achat / Vente	Quantité résiduelle à la vente	Cours de Référence
---------	-------	-------------------------------	---------------------	--------------------------------	--------------------

**TROISIEME COMPARTIMENT - BRVM PETITES CAPITALISATIONS**

Symbole	Titre	Quantité résiduelle à l'achat	Cours Achat / Vente	Quantité résiduelle à la vente	Cours de Référence
---------	-------	-------------------------------	---------------------	--------------------------------	--------------------

**QUANTITES RESIDUELLES**

**MARCHE DES OBLIGATIONS**

Symbole	Titre	Quantité résiduelle à l'achat	Cours Achat / Vente	Quantité résiduelle à la vente	Cours de Référence
BHSN.01	DIASPORA BONDS BHS 6,25% 2019-		/ 10,200	21 089	10 500
FNSBC.01	FCTC NSIA BANQUE 7 % 2020-2025		/ 7,777.78	79	7 777
PADS.03	PAD 6,60% 2020-2027		/		10 000
SNLC.01	SENELEC 6,50% 2018-2025		/		7 350
SNTS.02	SONATEL 6,50% 2020-2027		/		10 000
EOM.01	ETAT DU MALI 6.20% 2016-2023		/		3 332
EOM.02	Etat du Mali 6.50% 2017-2024		/ 6,000	40	6 000
EOM.03	ETAT DU MALI 6,50 % 2018-2025		/		8 000
EOM.04	ETAT DU MALI 6,50% 2019-2027		/		10 000
EOM.05	ETAT DU MALI 6,50% 2020-2028		/		10 000
EOM.06	ETAT DU MALI 6,50% 2020-2027		/ 10,500	1 910	10 500
TPNE.03	TRESOR PUBLIC DU NIGER 6,5% 2020-2027		/ 10,500	1 495	10 500
TPNE.04	TRESOR PUBLIC DU NIGER 6,30% 2021-2031		/		10 200
TPCI.062	TPCI 5,80 % 2021 -2028		/ 10,360	52 390	10 360
TPCI.063	TPCI 5,90% 2021 -2031		/		10 000
TPCI.064	TPCI 5,80 % 2021 - 2028		/		10 240
TPCI.065	TPCI 5,90% 2021-2031		/ 10,500	2 490	10 500
TPNE.01	TRESOR PUBLIC DU NIGER 6,50% 2019-2026		/ 10,500	2 254	10 500
TPNE.02	TRESOR PUBLIC DU NIGER 6,50% 2019 - 2026		/ 10,500	1 920	10 500
TPCI.056	TPCI 5,90% 2020-2030		/ 10,500	1 490	10 500
TPCI.057	TPCI 5,80% 2020-2027		/		10 000
TPCI.058	TPCI 5,80% 2021-2028		/		10 075
TPCI.059	TPCI 5,90% 2021-2031		/		10 500
TPCI.060	TPCI 5,80% 2021-2028		/		10 000
TPCI.061	TPCI 5,90% 2021-2031		/		10 050
TPCI.050	TPCI 5,90% 2020-2030		/		10 000
TPCI.051	TPCI 5,80% 2020-2027		/		10 000
TPCI.052	TPCI 5,90 % 2020-2030		/ 10,500	3 000	10 250
TPCI.053	TPCI 5,80% 2020-2027		/		10 600
TPCI.054	TPCI 5,90% 2020-2030		/		10 300
TPCI.055	TPCI 5,80% 2020-2027		/		10 500
TPCI.044	TPCI 5,80% 2020 - 2027		/		10 000
TPCI.045	TPCI 5,80% 2020 -2027		/		10 000
TPCI.046	TPCI 5,90% 2020 - 2030		/		10 500
TPCI.047	TPCI 5,80% 2020 - 2027		/		10 000
TPCI.048	TPCI 5,80% 2020- 2027	25	9,900	/	10 000
TPCI.049	TPCI 5,90% 2020- 2030		/		10 085
TPCI.038	TPCI 5,75% 2019-2026		/		10 300
TPCI.039	TPCI 5,75% 2019 - 2026		/		10 300
TPCI.040	TPCI 5,75% 2019-2026		/		10 000
TPCI.041	TPCI 5,80% 2020-2027		/ 10,700	1 956	10 700
TPCI.042	TPCI 5,90% 2020-2030		/		10 500
TPCI.043	TPCI 5,90% 2020 - 2030		/ 10,200	9 800	10 500
TPCI.032	TPCI 2,23% 2019-2026		/		10 000
TPCI.033	TPCI 5,75% 2019-2026		/		10 280
TPCI.034	TPCI 6% 2019-2029		/		10 000
TPCI.035	TPCI 5,75% 2019 -2026		/		10 000
TPCI.036	TPCI 5,75% 2019- 2026		/		10 180
TPCI.037	TPCI 5,80% 2019-2026		/		10 000

jeudi 2 décembre 2021

TPCI.O26	TPCI 5,95% 2017-2024 B			/			10 050
TPCI.O27	TPCI 6% 2017-2025			/			10 000
TPCI.O28	TPCI 6% 2018 - 2026	20	10,500	/			10 500
TPCI.O29	TPCI 6% 2018-2026	45	10,000	/			10 001
TPCI.O30	TPCI 5,95% 2018-2025	20	8,730	/			9 270
TPCI.O31	TPCI 5,75% 2019 - 2026			/			10 280
TPCI.O20	TPCI 5.85% 2015-2022			/			10 120
TPCI.O21	TPCI 6% 2016-2028			/	10,500	3 780	10 500
TPCI.O22	TPCI 5.90% 2016 - 2026			/			10 000
TPCI.O23	TPCI 5.90% 2016-2026			/			10 160
TPCI.O24	TPCI 6.25% 2017-2029			/			10 300
TPCI.O25	TPCI 5,95% 2017-2024 A	1	10,000	/			10 001
TPBF.O9	TPBF 6,50% 2019 - 2027			/			10 500
TPBJ.O3	TPBJ 6,50% 2020-2028			/			10 000
TPCI.O16	TPCI 6.55% 2014-2022			/	10,500	13	10 000
TPCI.O17	TPCI 3% 2014-2024			/			10 000
TPCI.O18	TPCI 5.85% 2014-2021			/			10 000
TPCI.O19	TPCI 5.99% 2015-2025			/			10 000
TPBF.O13	TPBF 6,50 % 2021 - 2031			/			10 200
TPBF.O4	TPBF 6.50% 2017-2027			/			10 000
TPBF.O5	TPBF 6,50% 2017-2024			/			10 500
TPBF.O6	TPBF 6.50% 2018-2025			/	10,500	1 866	10 500
TPBF.O7	TPBF 6,50% 2018- 2025			/			10 500
TPBF.O8	TPBF 6,50% 2019-2027			/			10 000
EOM.O7	ETAT DU MALI 6.50% 2021-2031			/	10,500	1 890	10 500
EOS.O5	ETAT SENEGAL 6.50% 2013-2023			/			10 300
EOS.O7	ETAT SENEGAL 6.30% 2015-2025			/			10 500
TPBF.O10	TPBF 6,50% 2020 - 2028			/			10 300
TPBF.O11	TPBF 6,50 % 2020-2028			/			10 000
TPBF.O12	TPBF 6.50% 2021-2031			/	10,500	1 964	10 500
BIDC.O4	BIDC-EBID 6.10% 2017-2027			/			7 500
BIDC.O5	BIDC-EBID 6,40% 2019-2026			/			10 500
BIDC.O6	BIDC-EBID 6,50 % 2021-2028			/	10,500	1 950	10 500
BOAD.O12	BOAD 5.95% 2014-2021			/			10 000
CRRH.O1	CRRH-UEMOA 6.10% 2012-2022			/			9 925
CRRH.O2	CRRH-UEMOA 6.10% 2012-2024			/			10 000
CRRH.O9	CRRH-UEMOA 6.05% 2018-2033			/			8 333
CRRH.O3	CRRH-UEMOA 6% 2013-2023			/			10 000
CRRH.O4	CRRH-UEMOA 6% 2014-2024			/			9 975
CRRH.O5	CRRH-UEMOA 5.85% 2015-2025			/			10 230
CRRH.O6	CRRH-UEMOA 5.85% 2016-2026			/			10 230
CRRH.O7	CRRH-UEMOA 5.95% 2017-2029			/			6 650
CRRH.O8	CRRH-UEMOA 5.95% 2018-2030			/			7 898

## SUKUK ET TITRES ASSIMILES

Symbole	Titre	Quantité résiduelle à l'achat	Cours Achat / Vente	Quantité résiduelle à la vente	Cours de Référence
SUKCI.S2	SUKUK CI 5.75% 2016-2023		/		10 400
SUKSN.S2	SUKUK SN 6% 2016-2026		/		10 400
SUKTG.S1	SUKUK TG 6.5% 2016-2026		/		10 400

**CALENDRIER DES ASSEMBLEES GENERALES**

**ANNEE : 2021**

Société	Nature	Date	Heure	Lieu
MOVIS CI	Ordinaire	16/12/2021	10:00:00	Siège social de MOVIS CI (Vridi, en Zone Industrielle, dans la Rue des Conteneurs)
SICOR	Ordinaire	09/12/2021	10:00:00	PALM CLUB, Abidjan, Cocody
UNILEVER CI	Ordinaire	02/12/2021	14:00:00	VISIOCONFERENCE
ORAGROUP	Ordinaire	22/11/2021	10:00:00	Siège social de ORAGROUP
CROWN SIEM CI	Mixte	21/10/2021	09:00:00	Maison de l'Entreprise, au Plateau, à l'Angle du Boulevard de la République et de l'Avenue Lamblin
NSBC	Ordinaire	06/08/2021	10:00:00	Maison du Patronat Ivoirien (CGECI) sise à Abidjan Plateau, Avenue Lamblin
TOTAL SENEGAL S.A.	Mixte	30/06/2021	17:00:00	Lamantin Beach Hôtel et par VISIOCONFERENCE
BERNABE CI	Ordinaire	28/06/2021	10:00:00	Salle de conférence du Radisson Blu Hôtel situé près de l'Aéroport d'Abidjan
UNIWAX CI	Ordinaire	25/06/2021	09:00:00	Espace Latrille Events, sis à Abidjan Commune de Cocody, aux Deux-Plateaux (Carrefour Duncan)
TRACTAFRIC CI	Ordinaire	24/06/2021	10:00:00	Hôtel AZALAI sis Marcory, Bd VGE, en face de Cap Sud, à côté de la banque BGFI
FILTISAC CI	Ordinaire	24/06/2021	11:00:00	Espace Latrille Events, sis à Abidjan Commune de Cocody, aux Deux-Plateaux Boulevard Latrille
BOLLORE TRANSPORT & LOGISTICS	Ordinaire	24/06/2021	10:00:00	Salle Lougah François du palais de la culture sis à Treichville
SAFCA CI	Ordinaire	23/06/2021	10:00:00	Siège de la société, sis à Abidjan, 1, Rue des Carrossiers, Zone 3 C (Face SOCOCE Treichville)
SODECI	Ordinaire	22/06/2021	08:30:00	Visioconférence
TOTAL	Mixte	21/06/2021	10:00:00	Espace Latrille Events, sis à Abidjan Commune de Cocody, aux Deux-Plateaux Boulevard Latrille
CIE CI	Ordinaire	21/06/2021	08:30:00	Visioconférence
PALM CI	Ordinaire	18/06/2021	09:30:00	Visioconférence
ORAGROUP	Mixte	18/06/2021	10:00:00	Hôtel 2 Février, Lomé TOGO
SUCRIVOIRE	Ordinaire	17/06/2021	09:30:00	Visioconférence
BICI CI	Ordinaire	17/06/2021	10:00:00	Auditorium de la Maison des Entreprises (CGECI) sise au Plateau
SOGB	Ordinaire	17/06/2021	11:00:00	Immeuble CRRAE - UEMOA sis à Abidjan Plateau
NEI-CEDA CI	Ordinaire	16/06/2021	10:00:00	Hôtel TIAMA, Abidjan-Plateau
CFAO MOTORS CI	Ordinaire	15/06/2021	09:00:00	Siège social sis à Abidjan Treichville, 117, Boulevard de Marseille
SETAO CI	Ordinaire	15/06/2021	10:00:00	Hôtel TIAMA (salon EBENE), Abidjan-Plateau
SAPH CI	Ordinaire	14/06/2021	09:30:00	Visioconférence
NESTLE CI	Ordinaire	04/06/2021	10:00:00	Visioconférence
AIR LIQUIDE CI	Ordinaire	04/06/2021	09:00:00	Salle de conférence de la CRRAE-UMOA, à Abidjan
SITAB	Ordinaire	03/06/2021	10:00:00	SALLE JEWELS de la CGECI (Plateau)
SMB	Ordinaire	01/06/2021	09:30:00	Angle du Boulevard de la République et de l'Avenue Lamblin
ECOBANK TG	Mixte	27/05/2021	10:30:00	Visioconférence
SOLIBRA	Mixte	21/05/2021	09:00:00	Espace CRISTAL 8, rue du Chevalier de Clieu Zone 4 C « Salle PLATINIUM » ABIDJAN
SGB CI	Mixte	19/05/2021	09:00:00	Espace Latrille Events, sis à Abidjan Commune de Cocody, aux Deux-Plateaux Boulevard Latrille
SIB	Ordinaire	17/05/2021	09:00:00	Maison de l'Entreprise (siège du Patronat Ivoirien), Abidjan-Plateau à l'Angle du Boulevard de la République
SONATEL	Ordinaire	28/04/2021	10:00:00	Visioconférence
ONATEL BF	Ordinaire	27/04/2021	14:00:00	Hôtel SOPATEL SILMANDE, OUAGADOUGOU-BURKINA FASO
UNILEVER CI	Mixte	19/04/2021	08:00:00	Visioconférence
BANK OF AFRICA ML	Mixte	16/04/2021	09:30:00	Siège de la banque
BANK OF AFRICA SN	Ordinaire	16/04/2021	09:30:00	Immeuble Elan II au 2ème Etage, Almadies, Zone 12, Route de Ngor à Dakar
BANK OF AFRICA CI	Ordinaire	15/04/2021	10:00:00	Salle Jewels du Patronat Ivoirien (CGECI) sis à Abidjan Plateau, immeuble MDE
ECOBANK CI	Mixte	08/04/2021	10:00:00	Hôtel Radisson Blu, sis à Abidjan Port Bouët, route de l'aéroport international Felix Houphouët Boigny

jeudi 2 décembre 2021

BANK OF AFRICA BN	Ordinaire	08/04/2021	10:00:00	Hôtel GOLDEN TULIP à Cotonou
CORIS BANK INTERNATIONAL	Mixte	08/04/2021	09:00:00	Hôtel SOPATEL Silmandé SA, à Ouagadougou
BANK OF AFRICA NG	Ordinaire	07/04/2021	10:00:00	Centre de Formation de la BOA NIGER (BOA-Siège)
BANK OF AFRICA BF	Mixte	01/04/2021	10:00:00	Salle WANGO de LAICO HOTEL OUAGA 2000
SICABLE	Ordinaire	30/03/2021	10:00:00	L'hôtel TIAMA, à ABIDJAN
BANK OF AFRICA SN	Ordinaire	26/03/2021	09:30:00	Immeuble Elan II au 2ème Etage, Almadies, Zone 12, Route de Ngor à Dakar

# BULLETIN OFFICIEL

## OPCVM: FONDS COMMUNS DE PLACEMENT ET SOCIÉTÉS D'INVESTISSEMENT A CAPITAL VARIABLE



jeudi 2 décembre 2021

Sociétés de gestion	Dépositaire	OPCVM	Categorie	Origine	Valeur Liquidative							
					Précédente		Actuelle		Variation			
					Valeur	Date	Valeur	Date	Origine	Précédent		
<b>QUOTIDIENNES</b>												
AFRICABOURSE ASSET MANAGEMENT	AFRICABOURSE SA	FCP AAM CAPITAL SUR	OCT	5 000	7 611,17	30/11/2021	7 611,11	01/12/2021	10/10/2012	52,24%	0,01%	
		FCP AAM EPARGNE CROISSANCE	D	5 000	7 234,67	30/11/2021	7 220,12	01/12/2021	19/11/2012	44,40%	-0,20%	
		FCP AAM OBLIGATIS	OMLT	5 000	8 087,37	30/11/2021	8 088,16	01/12/2021	12/09/2012	61,76%	0,01%	
AFRICAM SA	SBIF	FCP AAM EPARGNE ACTION	A	5 000	5 040,44	30/11/2021	5 026,72	01/12/2021	16/01/2017	0,53%	-0,27%	
		FCP EXPANSIO	D	5 000	9 137,68	30/11/2021	9 147,93	01/12/2021	01/01/2013	82,96%	0,11%	
		FCP SECURITAS	OMLT	5 000	6 909,45	30/11/2021	6 910,67	01/12/2021	01/01/2013	38,21%	0,02%	
AFRICAINA DE GESTION D'ACTIFS	SGI AGI	FCP VALORIS	A	5 000	7 899,98	30/11/2021	7 883,56	01/12/2021	01/01/2013	57,67%	-0,21%	
		FCP CAPITAL PLUS	D	1 000	1 230,33	30/11/2021	ND	ND	11/03/2019	-	-	
		FCP CONFORT PLUS	OMLT	1 000	1 167,95	30/11/2021	ND	ND	11/03/19	-	-	
ATLANTIC ASSET MANAGEMENT	ATLANTIQUE FINANCE	FCP ATLANTIQUE CROISSANCE	D	5 000	4 785,62	11/11/2021	ND	ND	30/05/2015	-	-	
		FCP ATLANTIQUE LIQUIDITE	OCT	5 000	5 600,72	11/11/2021	ND	ND	12/07/2019	-	-	
		FCP ATLANTIQUE ACTIONS	A	5 000	6 455,85	11/11/2021	ND	ND	25/10/2019	-	-	
		FCP ATLANTIQUE SERENITE	OMLT	5 000	5 662,42	11/11/2021	ND	ND	12/07/2019	-	-	
		FCP ATLANTIQUE HORIZON	D	5 000	6 180,94	11/11/2021	ND	ND	25/10/2019	-	-	
		FCP ATLANTIQUE SECURITE	OMLT	5 000	5 975,11	11/11/2021	ND	ND	30/05/2015	-	-	
BNI GESTION	BNI FINANCES	FCP CAPITAL CROISSANCE	D	10 000	ND	25/11/2021	ND	26/11/2021	ND	-	-	
		OBLIG SECURITE	OMLT	10 000	9 397,64	26/11/2021	ND	ND	06/06/2014	-	-	
BOA ASSET MANAGEMENT	BOA CAPITAL SECURITIES	FCP DYNAMIC SAVINGS	A	10 000	ND	25/11/2021	ND	26/11/2021	ND	-	-	
		FCP Emergence	D	5 000	7 045,32	22/11/2021	ND	ND	Feb.2010	-	-	
BRM ASSET MANAGEMENT	BRM	FCP Tresor Monea	OCT	25 000 000	34 825 086,24	22/11/2021	ND	ND	Dec. 2013	-	-	
		FCP "BRM DYNAMIQUE"	D	10 000	12 923,13	08/09/2014	ND	ND	12/03/2009	-	-	
CGF GESTION	CGF BOURSE	FCP "BRM OBLIGATAIRE"	D	10 000	12 057,50	17/10/2014	ND	ND	12/03/2009	-	-	
		FCP ACTIONS PHARMACIE	A	1000	926,14	09/04/2021	ND	ND	25/07/14	-	-	
		FCP AL BARAKA	A	1000	1 084,34	09/04/2021	ND	ND	01/03/17	-	-	
		FCP AL BARAKA 2	D	1000	1 105,76	09/04/2021	ND	ND	25/01/18	-	-	
		FCP ASSUR SENEGAL	D	1000000	1 154 495,98	09/04/2021	ND	ND	06/07/14	-	-	
		FCP PLACEMENT AVANTAGE	D	1000	1 476,48	09/04/2021	ND	ND	29/03/13	-	-	
		FCP PLACEMENT CROISSANCE	A	1000	1 120,79	09/04/2021	ND	ND	29/03/13	-	-	
		FCP POSTEFINANCES HORIZON	D	1000	1 619,09	09/04/2021	ND	ND	27/06/09	-	-	
		FCP PLACEMENT QUIETUDE	D	1000	1 443,70	09/04/2021	ND	ND	29/03/13	-	-	
		FCP LIQUIDITE-OPTIMUM	OMLT	10000	11 329,34	09/04/2021	ND	ND	01/10/17	-	-	
		FCP BNDE VALEURS	A	1000	1 114,55	09/04/2021	ND	ND	02/09/16	-	-	
		FCP CORIS ACTIONS	A	5 000	6 837,96	30/11/2021	6 827,60	01/12/2021	11/11/2014	36,55%	-0,15%	
		FCP ASSURANCES	OCT	5 000	5 268,41	30/11/2021	5 268,92	01/12/2021	22/11/2019	5,38%	0,01%	
		FCP CORIS PERFORMANCE	D	5 000	7 194,46	30/11/2021	7 183,22	01/12/2021	11/11/2014	43,66%	-0,16%	
		NSIA AM	UBA CI	NSIA FONDS DIVERSIFIE	D	5 000	5 391,93	27/10/2021	ND	ND	03/12/2018	-
AURORE OPPORTUNITES	A			5 000	5 576,20	27/10/2021	ND	ND	08/03/2019	-	-	
OAM S.A	SGI TOGO	FCP-1 OPTI PLACEMENT	A	5 000	19 466,52	23/11/2021	ND	ND	01/02/2002	-	-	
		FCP-2 OPTI REVENU	OMLT	5 000	7 894,40	23/11/2021	ND	ND	01/02/2002	-	-	
		FCP-3 OPTI CAPITAL	D	5 000	18 401,67	23/11/2021	ND	ND	24/01/2003	-	-	
SOGESPAR	SOGEBOURSE	FCP SOGEAVENIR	D	500	1 760,00	30/11/2021	1 750,00	01/12/2021	01/10/2002	250,00%	-0,57%	
		FCP SOGEDEFI	D	4 888	4 127,00	30/11/2021	4 110,00	01/12/2021	23/12/2014	-15,92%	-0,41%	
		FCP SOGEDYNAMIQUE	A	4 888	4 192,00	30/11/2021	4 161,00	01/12/2021	23/12/2014	-14,87%	-0,74%	
		FCP SOGELIQUID	M	10 000 000	10 581 903,00	30/11/2021	10 583 014,00	01/12/2021	16/06/2020	5,83%	0,01%	
		FCP SOGEPRIVILLEGE	D	4 888	4 085,00	30/11/2021	4 075,00	01/12/2021	23/12/2014	-16,63%	-0,24%	
		FCP SOGESECURITE	OMLT	4 888	5 168,00	30/11/2021	5 168,00	01/12/2021	23/12/2014	5,73%	0,00%	
		FCP SOGEVALOR	D	10 000	3 472,00	30/11/2021	3 451,00	01/12/2021	04/06/2002	245,10%	-0,60%	
		FCP SOAGA EPARGNE ACTIVE	D	10 000	10 808,01	30/11/2021	10 786,10	01/12/2021	28/10/2016	7,86%	-0,20%	
		SICAV Abdou DJOUF	D	10 000 000	14 964 106,73	30/11/2021	14 932 726,17	01/12/2021	01/12/2003	7,86%	-0,21%	
		FCP SOAGA EPARGNE ACTIONS	A	5 000	8 561,49	30/11/2021	8 542,94	01/12/2021	11/03/2020	70,86%	-0,22%	
SAPHIR ASSET MANAGEMENT	SGI BENIN	FCP SOAGA EPARGNE SERENITE	OMLT	10 000	13 444,34	30/11/2021	13 446,09	01/12/2021	28/10/2017	34,46%	0,01%	
		FCP SAPHIR DYNAMIQUE	D	5 000	8 701,55	30/11/2021	8 692,07	01/12/2021	28/08/2017	13,94%	-0,08%	
		FCP SAPHIR QUIETUDE	OMLT	5 000	6 173,15	30/11/2021	6 173,12	01/12/2021	28/08/2017	23,46%	0,00%	
SGO MALI FINANCES	SGI MALI SA	FCP NYESIGUI	D	10 000	11 132,39	29/10/2021	ND	ND	01/07/2018	-	-	
<b>HEBDOMADAIRES</b>												
BNI GESTION	BNI FINANCES	FCP INITIATIVES SOLIDARITE	D	5 000	4 138,95	30/09/2021	4 256,09	19/11/2021	22/05/2013	-14,88%	2,83%	
		FCPE SODEFOR	D	2 500	5 941,16	30/09/2021	6 001,41	19/11/2021	18/12/2009	140,06%	1,01%	
		FCP PAM ACTIONS	A	10 000	10 631,10	12/08/2021	10 765,75	19/08/2021	13/12/2017	7,66%	1,27%	
PhoenixAfrica Asset Management	Phoenix Capital Management	FCP PAM DIVERSIFIE EQUILIBRE	D	10 000	11 764,03	12/08/2021	11 844,04	19/08/2021	13/12/2017	18,44%	0,68%	
		FCP PAM DIVERSIFIE OBLIGATIONS	D	10 000	12 086,52	12/08/2021	12 097,52	19/08/2021	13/12/2017	20,98%	0,09%	
		FCP Global Investors	D	25 000	27 659,38	12/11/2021	27 782,20	19/11/2021	Dec. 2012	11,13%	0,44%	
BOA ASSET MANAGEMENT	BOA CAPITAL SECURITIES	FCP Boa Obligations	OMLT	10 000	11 790,87	12/11/2021	11 801,29	19/11/2021	Mars. 2017	18,01%	0,09%	
		FCP Boa Actions	A	10 000	10 524,79	12/11/2021	10 651,02	19/11/2021	Juil. 2017	6,51%	1,20%	
		FCP Boa Rendimento	OMLT	25 000 000	31 818 601,01	12/11/2021	31 847 069,93	19/11/2021	Dec. 2017	27,39%	0,09%	
NSIA AM	UBA CI	EVLUTIS	D	5 000	3 112,49	12/03/2021	3 176,86	19/03/2021	16/12/2019	-36,46%	2,07%	
		FCP "SDE"	D	1 000	2 083,36	05/09/2014	ND	ND	14/03/2011	-	-	
BRM ASSET MANAGEMENT	CGF BOURSE	FCPCR SONALTE	D	1 000	5 760,21	18/03/2021	5 740,77	25/03/2021	19/02/2004	474,08%	-0,34%	
		FCP FORCE PAD	D	1 000	1 575,50	24/03/2021	1 579,12	31/03/2021	16/02/2014	57,55%	0,23%	
		FCPE SINI GNEISIGUI	D	1 000	1 377,21	23/03/2021	1 378,88	30/03/2021	25/02/2014	37,89%	0,12%	
		FCP EXPAT	OMLT	1 000	1 081,47	24/03/2021	1 082,16	31/03/2021	20/03/2019	8,22%	0,06%	
		FCP CAPITAL RETRAITE	D	1 000	1 081,42	23/03/2021	1 082,31	30/03/2021	20/03/2019	8,23%	0,08%	
		FCP RENTE PERPETUELLE	D	1 000	1 055,61	23/03/2021	1 056,31	30/03/2021	01/01/2019	5,63%	0,07%	
		FCP WALO	A	1 000	1 087,42	22/03/2021	1 091,92	29/03/2021	26/03/2019	9,14%	0,41%	
		FCP DJOLOF	OMLT	1 000	1 084,55	22/03/2021	1 091,37	29/03/2021	26/03/2019	9,14%	0,63%	
		FCP DIASPORA	D	1 000	1 091,95	22/03/2021	1 093,38	29/03/2021	19/03/2019	9,34%	0,13%	
		FCP IFC BOAD	OMLT	100 000	116 371,24	19/03/2021	116 613,22	26/03/2021	01/01/2018	16,61%	0,21%	
		FCPE DP WORLD DAKAR	D	1 000	1 161,53	22/03/2021	1 164,30	29/03/2021	04/10/2016	16,43%	0,24%	
		EDC Asset Management	EDC Investment Corporati	FCP ECOBANK UEMOA DIVERSIFIE	D	5 000	7 059,00	06/10/2021	7 070,00	13/10/2021	19/09/2007	41,40%
FCP ECOBANK UEMOA OBLIGATAIRE	OMLT			20 000 000	21 313 770,00	06/10/2021	21 342 876,00	13/10/2021	01/01/2018	57,65%	0,14%	
FCP ECOBANK UEMOA RENDEMENT	OMLT			1 000 000	1 532 792,00	06/10/2021	1 535 463,00	13/10/2021	10/10/2007	53,55%	0,17%	
FCP ECOBANK ACTIONS UEMOA	A			5 000	3 418,00	06/10/2021	3 417,00	13/10/2021	20/04/2016	-31,66%	-0,03%	
BRIDGE ASSET MANAGEMENT	BRIDGE SECURITIES	FCP BRIDGE CONFORT	OMLT	5 000	5 563,00	15/10/2021	5 564,00	22/10/2021	01/10/2019	11,28%	0,01%	
BRIDGE ASSET MANAGEMENT	BRIDGE SECURITIES	FCP BRIDGE PROSPERITE	D	5 000	5 184,00	15/10/2021	5 195,00	22/10/2021	13/03/2018	3,90%	0,21%	
BRIDGE ASSET MANAGEMENT	BRIDGE SECURITIES	FCP BRIDGE INSTITUTIONNEL	D	25 000 000	26 463 013,00	15/10/2021	26 468 580,00	22/10/2021	02/11/2017	5,87%	0,02%	
SGO MALI FINANCES	SGI MALI SA	FCPE ORANGE MALI	D	10 000	26 624,98	20/10/2021	26 640,23	27/10/2021	03/09/2012	166,40%	0,06%	
SGO MALI FINANCES	SGI MALI SA	FCP TOUNKARANKE	OMLT	100 000	107 969,29	20/10/2021	108 300,83	27/10/2021	01/07/2018	8,301%	0,307%	
		ATTIJARI OBLIG	OMLT	10000	12696,01	19/11/2021	12694,2	26/11/2021	13/07/2012	26,94%	-0,01%	
ATTIJARI ASSET MANAGEMENT	SGI AFRICAINE DE BOURSE	ATTIJARI LIQUIDITE	OCT	10000	12533,76	19/11/2021	12544,06	26/11/2021	30/08/2013	25,44%	0,08%	
		ATTIJARI HORIZON	OMLT	10000	13256,33	19/11/2021	13252,08	26/11/2021	30/08/2013	32,52%	-0,03%	
		ATTIJARI ACTIONS	A	10000	11262,18	19/11/2021	11473,39	26/11/2021	21/05/2015			

# L'actualité de la BRVM sur nos plateformes digitales

## Infos BRVM

Pour recevoir les informations boursières par SMS, souscrivez :



Côte d'Ivoire : \*430#  
Bénin : \*430\*15#



Côte d'Ivoire : #139#  
Burkina Faso : \*310#



Côte d'Ivoire : \*431#  
Niger : \*512\*9#  
Togo : \*310#

## Site web

[www.brvm.org](http://www.brvm.org)



## Application Mobile

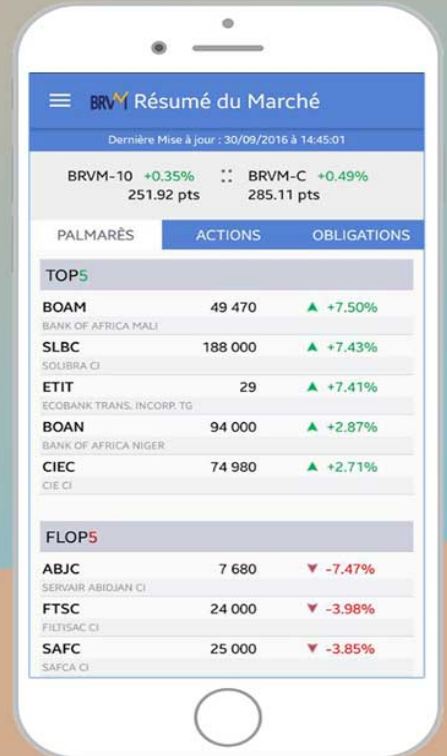

Disponible sur Google play

Disponible sur App Store

Nous suivre sur :

