

<b>BRVM 10</b>	<b>159,56</b>
Variation Jour	↑ 0,90 %
Variation annuelle	↑ 3,94 %



# BULLETIN OFFICIEL DE LA COTE

N° 226

vendredi 25 novembre 2022

Site : www.brvm.org

<b>BRVM Composite</b>	<b>194,46</b>
Variation Jour	↑ 0,40 %
Variation annuelle	↓ -3,87 %

Evolution des indices

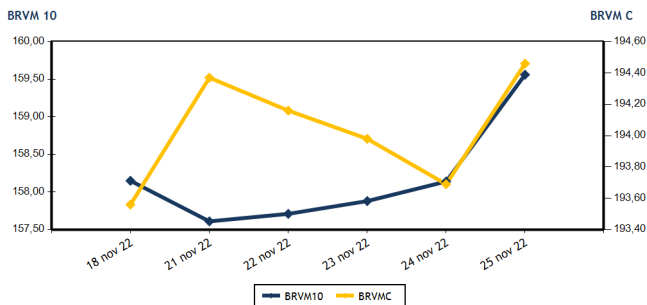

Volumes et valeurs transigés

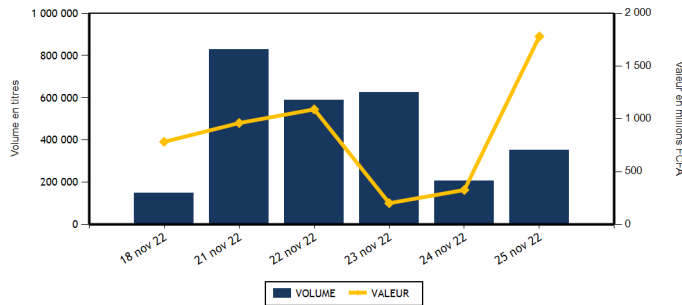

Actions	Niveau	Evol. Jour
Capitalisation boursière (FCFA)(Actions & Droits)	5 853 149 414 270	0,40 %
Volume échangé (Actions & Droits)	209 051	3,45 %
Valeur transigée (FCFA) (Actions & Droits)	386 064 773	31,21 %
Nombre de titres transigés	38	-9,52 %
Nombre de titres en hausse	5	-28,57 %
Nombre de titres en baisse	19	11,76 %
Nombre de titres inchangés	14	-22,22 %

Obligations	Niveau	Evol. Jour
Capitalisation boursière (FCFA)	8 712 312 852 767	-0,07 %
Volume échangé	142 557	4 321,74 %
Valeur transigée (FCFA)	1 394 279 100	4 225,42 %
Nombre de titres transigés	6	-25,00 %
Nombre de titres en hausse	0	-100,00 %
Nombre de titres en baisse	3	200,00 %
Nombre de titres inchangés	3	-40,00 %

**PLUS FORTES HAUSSES**

Titres	Cours	Evol. Jour	Evol. annuelle
TRACTAFRIC MOTORS CI (PRSC)	3 235	7,48 %	-22,98 %
UNIWAX CI (UNXC)	1 000	5,26 %	-50,00 %
SONATEL SN (SNTS)	14 790	3,07 %	5,83 %
NSIA BANQUE COTE D'IVOIRE (NSBC)	4 550	2,25 %	-26,43 %
BANK OF AFRICA SENEGAL (BOAS)	2 465	1,86 %	4,89 %

**PLUS FORTES BAISES**

Titres	Cours	Evol. Jour	Evol. annuelle
BERNABE CI (BNBC)	1 990	-6,13 %	-8,51 %
SOLIBRA CI (SLBC)	84 000	-4,55 %	-46,15 %
ECOBANK COTE D'IVOIRE (ECOC)	4 800	-1,94 %	0,31 %
AIR LIQUIDE CI (SIVC)	785	-1,88 %	-12,29 %
SOCIETE IVOIRIENNE DE BANQUE (SIBC)	4 525	-1,63 %	13,55 %

**INDICES SECTORIELS**

Base = 100 au 14 juin 1999	Nombre de sociétés	Valeur	Evol. Jour	Evol. annuelle	Volume	Valeur	PER moyen
BRVM - INDUSTRIE	11	92,32	-1,05 %	-16,16 %	8 064	32 580 980	26,76
BRVM - SERVICES PUBLICS	4	460,39	2,29 %	2,57 %	14 803	180 960 890	8,61
BRVM - FINANCES	15	73,02	-0,42 %	-5,33 %	167 527	112 067 968	6,92
BRVM - TRANSPORT	2	341,70	0,00 %	-45,08 %	2 398	3 197 710	5,45
BRVM - AGRICULTURE	5	286,62	-0,24 %	17,80 %	10 398	45 844 545	5,70
BRVM - DISTRIBUTION	7	375,02	-0,21 %	-7,95 %	5 810	11 361 935	26,63
BRVM - AUTRES SECTEURS	1	1 227,71	0,00 %	36,30 %	51	50 745	11,95
BRVM - PETITES CAPITALISATIONS	-	-	-	-	-	-	-

Indicateurs	1er et 2è Comp.	BRVM PC
PER moyen du marché	7,68	
Taux de rendement moyen du marché	7,74	
Taux de rentabilité moyen du marché	8,23	
Nombre de sociétés cotées	45	
Nombre de lignes obligataires	108	
Volume moyen annuel par séance	1 011 556,00	
Valeur moyenne annuelle par séance	1 951 740 253,15	

Indicateurs	1er et 2è Comp.	BRVM PC
Ratio moyen de liquidité	8,97	
Ratio moyen de satisfaction	14,40	
Ratio moyen de tendance	160,63	
Ratio moyen de couverture	62,26	
Taux de rotation moyen du marché	0,02	
Prime de risque du marché	7,12	
Nombre de SGI participantes	27	

**Définitions**

Volume moyen annuel par séance = Valeur annuel échangé / nombre de séances  
 Valeur moyenne annuelle par séance = Valeur annuelle échangée / nombre de séances  
 Ratio moyen de liquidité = Moyenne des ratios de liquidité (Titres échangés / Volume des ordres de vente)  
 Ratio moyen de satisfaction = Moyenne des ratios de satisfaction (Titres échangés / Volume des ordres d'achat)  
 Ratio moyen de tendance = Moyenne des ratios de tendance (Volume des ordres d'achat / Volume des ordres de vente)  
 Ratio moyen de couverture = Moyenne des ratios de couverture (Volume des ordres de vente / Volume des ordres d'achat)

Taux moyen de rotation = moyenne des taux de rotation des actions cotées (volume transigé / capi flottante)  
 PER moyen du marché = moyenne des PER des actions cotées ayant un PER positif  
 Taux de rendement moyen = moyenne des taux de rendement des actions cotées ayant distribué un dividende  
 Taux de rentabilité moyen = moyenne des taux de rentabilité des actions cotées  
 Prime de risque du marché = (1 / le PER moyen du marché) - le taux de référence actuel des emprunts d'Etat



vendredi 25 novembre 2022

**MARCHE DES ACTIONS**

Symbole	Titre	Cours Précédent	Cours du jour		Variation jour	Séance de cotation		Cours Référence	Variation de l'année précédente	Dernier dividende payé		Rdt. Net	PER
			Ouv.	Clôt.		Volume	Valeur			Montant net	Date		
<b>SECTEUR - INDUSTRIE</b>		<b>92,32</b>	<b>points</b>		<b>↓</b>	<b>-1,05 %</b>							
CABC	SICABLE CI	1 155	NC	NC	0,00 %			1 155	13,79 %	69,00	2-août-22	5,97 %	170,54
FTSC	FILTISAC CI	1 235	1 225	1 225	-0,81 %	42	51 450	1 225	-27,08 %	235,00	30-juil.-21	19,18 %	
NEIC	NEI-CEDA CI	725	725	725	0,00 %	6	4 350	725	16,00 %	9,00	28-juin-01		9,44
NTLC	NESTLE CI	6 300	6 000	6 295	-0,08 %	21	130 720	6 295	36,70 %	856,80	2-août-22	13,61 %	6,53
SEMC	CROWN SIEM CI	685	635	685	0,00 %	458	291 730	685	-10,46 %	14,40	28-déc.-21	2,10 %	7,24
SIVC	AIR LIQUIDE CI	800	785	785	-1,88 %	221	172 270	785	-12,29 %	63,00	29-sept.-17		
SLBC	SOLIBRA CI	88 000	88 000	84 000	-4,55 %	41	3 448 000	84 000	-46,15 %	4 050,00	12-août-22	4,82 %	6,28
SMBC	SMB CI	6 900	6 750	6 900	0,00 %	445	3 004 050	6 900	0,00 %	720,00	24-août-22	10,43 %	5,72
STBC	SITAB CI	5 105	5 100	5 100	-0,10 %	4 558	23 246 400	5 100	-17,48 %	445,12	21-juil.-22	8,73 %	9,64
UNLC	UNILEVER CI	7 030	NC	NC	0,00 %			7 030	43,76 %	1 233,00	9-juil.-12		10,60
UNXC	UNIWAX CI	950	950	1 000	5,26 %	2 272	2 232 010	1 000	-50,00 %	60,75	29-juil.-22	6,08 %	14,81
<b>TOTAL</b>						<b>8 064</b>	<b>32 580 980</b>						<b>26,76</b>
<b>SECTEUR - SERVICES PUBLICS</b>		<b>460,39</b>	<b>points</b>		<b>↑</b>	<b>2,29 %</b>							
CIEC	CIE CI	2 100	2 100	2 100	0,00 %	1 570	3 324 550	2 100	10,82 %	153,16	25-juil.-22	7,29 %	12,05
ONTBF	ONATEL BF	3 240	3 265	3 205	-1,08 %	1 085	3 514 460	3 205	-18,76 %	416,58	15-juin-22	13,00 %	6,73
SDCC	SODE CI	4 730	4 520	4 730	0,00 %	159	734 780	4 730	10,13 %	432,00	21-oct.-22	9,13 %	9,78
SNTS	SONATEL SN	14 350	14 400	14 790	3,07 %	11 989	173 387 100	14 790	5,83 %	1 400,00	18-mai-22	9,47 %	5,86
<b>TOTAL</b>						<b>14 803</b>	<b>180 960 890</b>						<b>8,61</b>
<b>SECTEUR - FINANCES</b>		<b>73,02</b>	<b>points</b>		<b>↓</b>	<b>-0,42 %</b>							
BICC	BICI CI	6 390	NC	NC	0,00 %			6 390	-13,65 %	518,00	15-juil.-22	8,11 %	11,09
BOAB	BANK OF AFRICA BN	6 000	5 900	5 950	-0,83 %	1 161	6 754 550	5 950	12,26 %	546,00	25-mai-22	9,18 %	7,24
BOABF	BANK OF AFRICA BF	5 290	5 290	5 290	0,00 %	62	327 980	5 290	-14,68 %	448,00	4-mai-22	8,47 %	5,48
BOAC	BANK OF AFRICA CI	3 575	3 575	3 575	0,00 %	8 607	30 335 570	3 575	-38,94 %	374,00	28-avr.-22	10,46 %	4,30
BOAM	BANK OF AFRICA ML	1 410	1 410	1 400	-0,71 %	2 921	4 100 905	1 400	-5,72 %	271,00	15-mai-19		12,23
BOAN	BANK OF AFRICA NG	5 780	5 675	5 750	-0,52 %	48	275 625	5 750	12,75 %	567,30	12-mai-22	9,87 %	7,96
BOAS	BANK OF AFRICA SENEGAL	2 420	2 420	2 465	1,86 %	1 656	4 007 465	2 465	4,89 %	161,01	1-juin-21	6,53 %	5,34
CBIBF	CORIS BANK INTERNATIONAL	8 695	8 690	8 685	-0,12 %	584	5 051 240	8 685	-17,29 %	448,00	6-juil.-22	5,16 %	5,97
ECOC	ECOBANK COTE D'IVOIRE	4 895	4 750	4 800	-1,94 %	2 201	10 431 850	4 800	0,31 %	420,30	29-avr.-22	8,76 %	7,70
ETIT	ECOBANK TRANS. INCORP. TG	20	19	20	0,00 %	144 745	2 750 253	20	11,11 %	0,90	20-juin-22	4,50 %	1,87
NSBC	NSIA BANQUE COTE D'IVOIRE	4 450	4 450	4 550	2,25 %	210	954 500	4 550	-26,43 %	77,69	27-juil.-20	1,71 %	4,75
ORGT	ORAGROUP TOGO	3 130	3 130	3 130	0,00 %	60	187 800	3 130	-25,30 %	59,52	17-juil.-20	1,90 %	10,97
SAFC	SAFCA CI	910	NC	NC	0,00 %			910	7,06 %	23,04	29-juil.-11		
SGBC	SOCIETE GENERALE COTE D'IVOIRE	11 700	11 700	11 600	-0,85 %	3 247	37 680 080	11 600	9,49 %	1 004,93	10-juin-22	8,66 %	5,35
SIBC	SOCIETE IVOIRIENNE DE BANQUE	4 600	4 500	4 525	-1,63 %	2 025	9 210 150	4 525	13,55 %	405,00	30-juin-22	8,95 %	6,65
<b>TOTAL</b>						<b>167 527</b>	<b>112 067 968</b>						<b>6,92</b>
<b>SECTEUR - TRANSPORT</b>		<b>341,70</b>	<b>points</b>		<b>→</b>	<b>0,00 %</b>							
SDSC	BOLLORE	1 395	1 395	1 395	0,00 %	2 398	3 197 710	1 395	-45,72 %	130,00	23-juin-22	9,32 %	5,45
SVOC	MOVIS CI	2 395	SP	SP	0,00 %			2 395	0,00 %	270,00	5-juil.-99		
<b>TOTAL</b>						<b>2 398</b>	<b>3 197 710</b>						<b>5,45</b>

**MARCHE DES ACTIONS**

Symbole	Titre	Cours Précédent	Cours du jour		Variation jour	Séance de cotation		Cours Référence	Variation de l'année précédente	Dernier dividende payé		Rdt. Net	PER
			Ouv.	Clôt.		Volume	Valeur			Montant net	Date		
<b>SECTEUR - AGRICULTURE</b>		<b>286,62</b>	<b>points</b>		<b>↓</b>	<b>-0,24 %</b>							
PALC	PALM CI	9 800	9 785	9 750	-0,51 %	3 955	38 747 785	9 750	39,48 %	1 236,34	31-août-22	12,68 %	3,55
SCRC	SUCRIVOIRE	1 045	1 030	1 030	-1,44 %	6 332	6 472 060	1 030	7,29 %	40,50	20-août-21	3,93 %	
SICC	SICOR CI	6 935	NC	NC	0,00 %			6 935	35,45 %	1 919,00	25-sept.-00		4,21
SOGC	SOGB CI	5 700	5 700	5 700	0,00 %	111	624 700	5 700	14,00 %	541,81	21-juil.-22	9,51 %	8,36
SPHC	SAPH CI	5 420	NC	NC	0,00 %			5 420	4,33 %	365,40	4-août-22	6,74 %	6,68
<b>TOTAL</b>						<b>10 398</b>	<b>45 844 545</b>						<b>5,70</b>
<b>SECTEUR - DISTRIBUTION</b>		<b>375,02</b>	<b>points</b>		<b>↓</b>	<b>-0,21 %</b>							
ABJC	SERVAIR ABIDJAN CI	1 580	1 465	1 575	-0,32 %	218	325 475	1 575	-10,00 %	57,73	24-août-22	3,67 %	18,03
BNBC	BERNABE CI	2 120	2 005	1 990	-6,13 %	2 371	4 746 280	1 990	-8,51 %	45,00	19-juil.-19		82,48
CFAC	CFAO MOTORS CI	960	925	950	-1,04 %	494	457 050	950	-20,17 %	69,47	2-août-22	7,31 %	25,68
PRSC	TRACTAFRIC MOTORS CI	3 010	3 015	3 235	7,48 %	539	1 716 885	3 235	-22,98 %	175,86	30-août-22	5,44 %	10,80
SHEC	VIVO ENERGY CI	780	775	770	-1,28 %	621	478 730	770	-10,47 %	29,00	28-oct.-22	3,77 %	20,56
TTLC	TOTAL CI	2 195	2 100	2 195	0,00 %	280	591 800	2 195	4,52 %	159,29	25-août-22	7,26 %	12,40
TTLS	TOTAL SN	2 375	2 375	2 375	0,00 %	1 287	3 045 715	2 375	20,25 %	187,30	22-juil.-22	7,89 %	16,49
<b>TOTAL</b>						<b>5 810</b>	<b>11 361 935</b>						<b>26,63</b>
<b>AUTRES SECTEURS</b>		<b>1 227,71</b>	<b>points</b>		<b>→</b>	<b>0,00 %</b>							
STAC	SETAO CI	995	995	995	0,00 %	51	50 745	995	36,30 %	66,15	18-juil.-22	6,65 %	11,95
<b>TOTAL</b>						<b>51</b>	<b>50 745</b>						<b>11,95</b>
<b>TOTAL - Marché des actions</b>						<b>209 051</b>	<b>386 064 773</b>						

**MARCHE DES DROITS**

Symbole	Titre	Cours Précédent	Cours du jour		Variation jour	Séance de cotation		Cours Référence	Variation depuis l'origine	Parité	Periode de négociation	
			Ouv.	Clôt.		Volume	Valeur				Début	fin
<b>TOTAL</b>												
<b>TOTAL - Marché des droits</b>												

**TROISIEME COMPARTIMENT - BRVM PETITES CAPITALISATIONS**

Symbole	Titre	Cours Précédent	Cours du jour		Variation jour	Séance de cotation		Cours Référence	Variation depuis l'origine
			Ouv.	Clôt.		Volume	Valeur		
<b>TOTAL</b>									
<b>TOTAL - 3ème Compartiment - BRVM PC</b>									

**Légende:**  
 (d) Ex-dividende (V) Variation par rapport au cours de référence  
 Cours du jour: Ouv.: Ouverture Clôt.: Clôture Moy.: Moyen  
 Mentions : NC: Non Coté Ex-c: Ex-coupon Ex-d: Ex-droit SP: Suspendu Val-T: Valeur Théorique  
 PER = Cours / BNPA selon les données disponibles Rdt. Net: Rendement net (DNPA / Cours)  
 Comp.: 1 - Premier Compartiment 2 - Second Compartiment 3 - Compartiment de croissance  
 Ratio de liquidité = Titres échangés / Volume des ordres de vente  
 : Progression de l'indice sectoriel : Stabilité de l'indice sectoriel : Recul de l'indice sectorie

MARCHE DES OBLIGATIONS

Symbole	Titre	Valeur nominale	Cours Précédent	Cours du jour	Cours Référence	Séance de cotation	Coupon couru	Coupon d'intérêt	Coupon d'intérêt	Eché.	Type Amort
						Volume	Valeur	Période	Montant net		
<b>OBLIGATIONS D'ETAT</b>											
EOM.01	ETAT DU MALI 6.20% 2016-2023	1 665	1 665	NC	1 665		52,60	A	103,23	23-mai-23	ACD
EOM.02	Etat du Mali 6.50% 2017-2024	4 000	4 000	NC	4 000		156,00	A	260,00	20-avr.-23	AC
EOM.03	ETAT DU MALI 6,50 % 2018-2025	6 000	6 000	NC	6 000		72,66	A	520,00	5-oct.-23	AC
EOM.04	ETAT DU MALI 6,50% 2019-2027	10 000	10 000	NC	10 000		242,19	A	650,00	12-juil.-23	AC
EOM.05	ETAT DU MALI 6,50% 2020-2028	10 000	10 000	NC	10 000		432,74	A	650,00	27-mars-23	ACD
EOM.06	ETAT DU MALI 6,50% 2020-2027	10 000	10 000	NC	10 000		641,10	A	650,00	30-nov.-22	AC
EOM.07	ETAT DU MALI 6.50% 2021-2031	10 000	9 999	NC	9 999		397,12	A	650,00	16-avr.-23	AC
EOM.08	ETAT DU MALI 6,20 % 2022-2032	10 000	10 200	NC	10 200		134,19	A	620,00	7-sept.-23	ACD
EOS.05	ETAT SENEGAL 6.50% 2013-2023	10 000	10 800	NC	10 800		210,19	S	325,00	29-janv.-23	ACD
EOS.07	ETAT SENEGAL 6.30% 2015-2025	10 000	10 500	NC	10 500		317,59	S	317,59	25-nov.-22	ACD
TPBF.O10	TPBF 6,50% 2020 - 2028	9 167	9 900	NC	9 900		118,51	S	325,00	20-mars-23	ACD
TPBF.O11	TPBF 6,50 % 2020-2028	10 000	10 000	NC	10 000		245,52	S	325,00	9-janv.-23	ACD
TPBF.O12	TPBF 6.50% 2021-2031	10 000	10 700	NC	10 700		109,53	S	325,00	25-mars-23	ACD
TPBF.O13	TPBF 6,50 % 2021 - 2031	10 000	10 250	NC	10 250		250,82	S	325,00	6-janv.-23	ACD
TPBF.O4	TPBF 6.50% 2017-2027	10 000	10 100	NC	10 100		208,36	S	327,67	31-janv.-23	ACD
TPBF.O5	TPBF 6,50% 2017-2024	10 000	10 800	NC	10 800		264,62	S	325,00	29-déc.-22	ACD
TPBF.O6	TPBF 6.50% 2018-2025	10 000	10 500	NC	10 500		306,40	S	324,11	5-déc.-22	ACD
TPBF.O7	TPBF 6,50% 2018- 2025	10 000	10 000	NC	10 000		17,96	S	325,00	15-mai-23	AC
TPBF.O8	TPBF 6,50% 2019-2027	10 000	10 000	NC	10 000		33,84	S	322,33	6-mai-23	ACD
TPBF.O9	TPBF 6,50% 2019 - 2027	10 000	10 700	NC	10 700		85,71	S	325,00	8-avr.-23	ACD
TPBJ.O3	TPBJ 6,50% 2020-2028	10 000	10 000	NC	10 000		163,84	A	650,00	25-août-23	AC
TPBJ.O4	TPBJ 5,50 % 2022-2037	10 000	10 000	NC	10 000		405,34	A	550,00	1-mars-23	AC
TPBJ.O5	TPBJ 5,85 % 2022-2042	10 000	10 000	10 000	10 000	22	220 000	A	585,00	1-mars-23	ACD
TPBJ.O6	TPBJ 5,75% 2022-2037	10 000	10 000	NC	10 000		189,04	A	575,00	28-juil.-23	ACD
TPCI.O17	TPCI 3% 2014-2024	10 000	10 000	NC	10 000		130,33	S	150,00	19-déc.-22	ACD
TPCI.O19	TPCI 5.99% 2015-2025	10 000	10 050	NC	10 050		320,01	A	599,00	14-mai-23	ACD
TPCI.O21	TPCI 6% 2016-2028	10 000	10 000	NC	10 000		379,73	A	600,00	8-avr.-23	ACD
TPCI.O22	TPCI 5.90% 2016 - 2026	10 000	10 000	NC	10 000		263,48	A	590,00	15-juin-23	ACD
TPCI.O23	TPCI 5.90% 2016-2026	10 000	10 215	NC	10 215		12,93	A	590,00	17-nov.-23	ACD
TPCI.O24	TPCI 6.25% 2017-2029	10 000	10 800	NC	10 800		96,15	S	312,50	31-mars-23	ACD
TPCI.O25	TPCI 5,95% 2017-2024 A	10 000	10 000	NC	10 000		52,31	S	297,50	24-avr.-23	ACD
TPCI.O26	TPCI 5,95% 2017-2024 B	10 000	10 000	NC	10 000		24,65	S	297,50	10-mai-23	ACD
TPCI.O27	TPCI 6% 2017-2025	10 000	10 250	NC	10 250		244,26	S	300,00	29-déc.-22	ACD
TPCI.O28	TPCI 6% 2018 - 2026	10 000	10 700	NC	10 700		189,04	A	600,00	2-août-23	ACD
TPCI.O29	TPCI 6% 2018-2026	10 000	10 000	NC	10 000		60,82	A	600,00	19-oct.-23	ACD
TPCI.O30	TPCI 5,95% 2018-2025	7 000	7 014	NC	7 014		188,28	S	208,82	13-déc.-22	ACD
TPCI.O31	TPCI 5,75% 2019 - 2026	10 000	10 230	NC	10 230		248,90	A	575,00	20-juin-23	ACD
TPCI.O32	TPCI 2,23% 2019-2026	10 000		NC			96,53	A	223,00	20-juin-23	ACD
TPCI.O33	TPCI 5.75% 2019-2026	8 000	8 560	NC	8 560		315,07	A	460,00	20-mars-23	ACD
TPCI.O34	TPCI 6% 2019-2029	8 750	8 750	NC	8 750		359,59	A	525,00	20-mars-23	ACD
TPCI.O35	TPCI 5,75% 2019 -2026	10 000	10 200	NC	10 200		215,82	A	575,00	11-juil.-23	ACD
TPCI.O36	TPCI 5,75% 2019- 2026	10 000	10 180	NC	10 180		151,23	A	575,00	21-août-23	ACD
TPCI.O37	TPCI 5,80% 2019-2026	10 000	10 000	NC	10 000		565,70	A	580,00	4-déc.-22	ACD
TPCI.O38	TPCI 5,75% 2019-2026	10 000	10 000	NC	10 000		560,82	A	575,00	4-déc.-22	ACD
TPCI.O39	TPCI 5,75% 2019 - 2026	8 000	8 560	NC	8 560		636,44	A	575,00	17-oct.-22	ACD
TPCI.O40	TPCI 5,75% 2019-2026	10 000	10 200	NC	10 200		502,53	A	575,00	10-janv.-23	ACD
TPCI.O41	TPCI 5,80% 2020-2027	10 000	10 700	NC	10 700		429,04	A	580,00	28-févr.-23	ACD
TPCI.O42	TPCI 5,90% 2020-2030	10 000	10 400	10 400	10 400	242	2 420 800	A	590,00	28-févr.-23	ACD
TPCI.O43	TPCI 5,90% 2020 - 2030	10 000	10 200	10 200	10 200	23	230 400	A	590,00	23-avr.-23	ACD
TPCI.O44	TPCI 5,80% 2020 - 2027	10 000	10 100	NC	10 100		343,23	A	580,00	23-avr.-23	ACD
TPCI.O45	TPCI 5,80% 2020 -2027	10 000	10 000	NC	10 000		257,42	A	580,00	16-juin-23	ACD
TPCI.O46	TPCI 5,90% 2020 - 2030	10 000	10 200	NC	10 200		261,86	A	590,00	16-juin-23	ACD
TPCI.O47	TPCI 5,80% 2020 - 2027	10 000	10 250	NC	10 250		257,42	A	580,00	16-juin-23	ACD
TPCI.O48	TPCI 5,80% 2020- 2027	10 000	10 000	NC	10 000		189,10	A	580,00	29-juil.-23	ACD
TPCI.O49	TPCI 5,90% 2020- 2030	10 000	10 085	NC	10 085		192,36	A	590,00	29-juil.-23	ACD
TPCI.O50	TPCI 5,90% 2020-2030	10 000	10 000	NC	10 000		143,86	A	590,00	28-août-23	ACD
TPCI.O51	TPCI 5,80% 2020-2027	10 000	10 000	NC	10 000		85,81	A	580,00	2-oct.-23	ACD
TPCI.O52	TPCI 5,90 % 2020-2030	10 000	10 300	NC	10 300		87,29	A	590,00	2-oct.-23	ACD
TPCI.O53	TPCI 5,80% 2020-2027	10 000	10 600	NC	10 600		44,49	A	580,00	28-oct.-23	ACD
TPCI.O54	TPCI 5,90% 2020-2030	10 000	10 000	NC	10 000		45,26	A	590,00	28-oct.-23	ACD

vendredi 25 novembre 2022

TPCI.055	TPCI 5,80% 2020 -2027	10 000	10 500	NC	10 500			533,92	A	580,00	24-déc.-22	ACD
TPCI.056	TPCI 5,90% 2020- 2030	10 000	10 700	NC	10 700			543,12	A	590,00	24-déc.-22	ACD
TPCI.057	TPCI 5,80% 2020-2027	10 000	10 000	NC	10 000			7,95	A	580,00	20-nov.-23	ACD
TPCI.058	TPCI 5,80% 2021-2028	10 000	10 000	NC	10 000			414,74	A	580,00	9-mars-23	ACD
TPCI.059	TPCI 5,90% 2021-2031	10 000	10 500	NC	10 500			421,89	A	590,00	9-mars-23	ACD
TPCI.060	TPCI 5,80% 2021-2028	10 000	10 050	NC	10 050			311,45	A	580,00	13-mai-23	ACD
TPCI.061	TPCI 5,90% 2021-2031	10 000	10 050	NC	10 050			316,82	A	590,00	13-mai-23	ACD
TPCI.062	TPCI 5,80 % 2021 -2028	10 000	10 700	NC	10 700			235,18	A	580,00	30-juin-23	ACD
TPCI.063	TPCI 5,90% 2021 -2031	10 000	10 000	NC	10 000			239,23	A	590,00	30-juin-23	ACD
TPCI.064	TPCI 5,80 % 2021 - 2028	10 000	10 180	NC	10 180			160,49	A	580,00	16-août-23	ACD
TPCI.065	TPCI 5,90% 2021-2031	10 000	10 000	NC	10 000			90,52	A	590,00	30-sept.-23	ACD
TPCI.066	TPCI 5,90% 2021-2031	10 000	9 950	9 845	9 845	40 820	401 872 900	32,33	A	590,00	5-nov.-23	ACD
TPCI.067	TPCI 5,90 % 2021-2036	10 000	10 500	NC	10 500			556,05	A	590,00	16-déc.-22	ACD
TPCI.068	TPCI 5,90 % 2022-2037	10 000	10 005	NC	10 005			480,08	A	590,00	1-févr.-23	ACD
TPCI.069	TPCI 5,75 % 2022-2037	10 000	9 950	9 750	9 750	100 000	975 000 000	390,68	A	575,00	22-mars-23	ACD
TPCI.070	TPCI 5,75 % 2022-2037	10 000	10 000	NC	10 000			330,82	A	575,00	29-avr.-23	ACD
TPCI.071	TPCI 5,65% 2022-2032	10 000	10 000	NC	10 000			252,32	A	565,00	15-juin-23	ACD
TPCI.072	TPCI 5,65% 2022-2029	10 000	10 000	NC	10 000			184,21	A	565,00	29-juil.-23	ACD
TPCI.073	TPCI 5,75% 2022-2032	10 000	10 000	NC	10 000			187,47	A	575,00	29-juil.-23	ACD
TPCI.074	TPCI 5,85% 2022-2042	10 000	10 000	NC	10 000			190,73	A	585,00	29-juil.-23	ACD
TPNE.01	TRESOR PUBLIC DU NIGER 6,50% 2019-2026	10 000	10 800	NC	10 800			430,96	A	650,00	28-mars-23	ACD
TPNE.02	TRESOR PUBLIC DU NIGER 6,50% 2019 - 2026	10 000	10 800	NC	10 800			206,58	A	650,00	1-août-23	ACD
TPNE.03	TRESOR PUBLIC DU NIGER 6,5% 2020-2027	10 000	10 800	NC	10 800			208,36	A	650,00	31-juil.-23	ACD
TPNE.04	TRESOR PUBLIC DU NIGER 6,30% 2021-2031	10 000	10 500	NC	10 500			160,52	A	630,00	24-août-23	ACD
TPNE.05	TPNE 6,15 % 2022-2034	10 000	10 350	NC	10 350			294,86	A	615,00	3-juin-23	ACD
<b>TOTAL</b>						<b>141 107</b>	<b>1 379 744 100</b>					

**OBLIGATIONS REGIONALES**

BIDC.04	BIDC-EBID 6.10% 2017-2027	6 250	6 750	NC	6 750			169,21	A	381,25	16-juin-23	ACD
BIDC.05	BIDC-EBID 6,40% 2019-2026	10 000	10 500	NC	10 500			236,52	S	320,00	12-janv.-23	ACD
BIDC.06	BIDC-EBID 6,50 % 2021-2028	10 000	10 800	10 700	10 700	1 450	14 535 000	12,47	S	322,33	18-mai-23	ACD
BIDC.07	BIDC-EBID 5,90% 2022-2029	10 000	10 300	NC	10 300			273,18	S	295,81	9-déc.-22	ACD
CRRH.02	CRRH-UEMOA 6.10% 2012-2024	10 000	10 000	NC	10 000			217,15	S	305,00	17-janv.-23	AC
CRRH.03	CRRH-UEMOA 6% 2013-2023	10 000	10 000	NC	10 000			49,45	S	300,00	26-avr.-23	AC
CRRH.04	CRRH-UEMOA 6% 2014-2024	10 000	10 000	NC	10 000			242,62	S	300,00	30-déc.-22	AC
CRRH.05	CRRH-UEMOA 5.85% 2015-2025	10 000	10 000	NC	10 000			230,79	S	294,90	4-janv.-23	AC
CRRH.06	CRRH-UEMOA 5.85% 2016-2026	10 000	10 230	NC	10 230			230,50	S	292,50	3-janv.-23	ACD
CRRH.07	CRRH-UEMOA 5.95% 2017-2029	5 833	5 833	NC	5 833			8,22	S	185,94	17-mai-23	AC
CRRH.08	CRRH-UEMOA 5.95% 2018-2030	7 083	7 083	NC	7 083.33			180,79	S	210,73	21-déc.-22	AC
CRRH.09	CRRH-UEMOA 6.05% 2018-2033	7 667	7 667	NC	7 667			198,97	S	231,92	21-déc.-22	AC
<b>TOTAL</b>						<b>1 450</b>	<b>14 535 000</b>					

**OBLIGATIONS PRIVEES**

BHSN.01	DIASPORA BONDS BHS 6,25% 2019-	10 000	10 800	NC	10 800			236,30	S	315,07	10-janv.-23	ACD
FNSBC.01	FCTC NSIA BANQUE 7 % 2020-2025	5 556	5 558	NC	5 558.33			73,29	T	95,28	16-déc.-22	ACD
FORBT.01	FCTC ORABANK 7 % 2021-2026	9 444	10 200	NC	10 200			103,23	T	161,97	28-déc.-22	ACD
FTIMC.01	FCTC TEYLIOM IMMO 7 % 2021-2028	9 583	8 865	NC	8 864.58			140,87	T	164,35	8-déc.-22	ACD
ORGT.02	ORAGROUP SA 7,15% 2021-2028	10 000	10 400	NC	10 400			58,93	S	357,50	26-avr.-23	ACD
PADS.03	PAD 6,60% 2020-2027	10 000	10 000	NC	10 000			67,09	S	330,00	19-avr.-23	ACD
SNLC.01	SENELEC 6,50% 2018-2025	5 000	5 400	NC	5 400			52,97	S	162,50	27-mars-23	AC
SNTS.02	SONATEL 6,50% 2020-2027	10 000	10 800	NC	10 800			217,36	S	302,99	16-janv.-23	ACD
<b>TOTAL</b>						<b>0</b>	<b>0</b>					

**SUKUK ET TITRES ASSIMILES**

SUKCI.S2	SUKUK CI 5.75% 2016-2023	10 000	10 800	NC	10 800			126,18	S	289,10	7-mars-23	ACD
SUKSN.S2	SUKUK SN 6% 2016-2026	10 000	10 800	NC	10 800			203,33	S	306,67	26-janv.-23	ACD
SUKTG.S1	SUKUK TG 6.5% 2016-2026	10 000	10 800	NC	10 800			205,43	S	377,99	17-févr.-23	ACD
<b>TOTAL</b>						<b>0</b>	<b>0</b>					

**TOTAL - Marché des obligations**

142 557 1 394 279 100

Légende :  
 (#) (\*) Ex-Coupon couru (#)Cours de référence amorti / Coupon couru Ex-c (#)Ex-marge de profits  
 Cours du jour: Ouv.: Ouverture Clôt.: Clôture Moy.: Moyen  
 Type Amort: Type d'Amortissement IF: In Fine AC: Amortissement Constant AD: Amortissement Dégressif ACD: Amortissement Constant Différé  
 Période: Périodicité de paiement des coupons A: Annuelle S: Semestrielle T: Trimestrielle  
 Eché.: Échéance de paiement des intérêts  
 Mentions: NC: Non Coté Ex-c: Ex-coupon ou Ex-droit SP: Suspendu



**INFORMATIONS****OPERATIONS EN COURS**

Emetteur	Opération
----------	-----------

**AVIS**

Entité	N°	Nature	Objet
--------	----	--------	-------

**COMMUNIQUES**

Emetteur	N°	Nature	Objet
SICABLE	20221125	Notation Financière	Notation Financière - SICABLE CI

**QUANTITES RESIDUELLES**

**MARCHE DES ACTIONS**

Symbole	Titre	Quantité résiduelle à l'achat	Cours Achat / Vente		Quantité résiduelle à la vente	Cours de Référence
ABJC	SERVAIR ABIDJAN CI	306	1,500	/ 1,575	322	1 575
BICC	BICI CI			/ 6,390	21	6 390
BNBC	BERNABE CI	238	1,990	/ 2,140	12	1 990
BOAB	BANK OF AFRICA BN	9	5,820	/ 5,950	199	5 950
BOABF	BANK OF AFRICA BF	48	5,290	/ 5,300	394	5 290
BOAC	BANK OF AFRICA CI	502	3,550	/ 3,575	796	3 575
BOAM	BANK OF AFRICA ML	3	1,405	/ 1,415	1 012	1 400
BOAN	BANK OF AFRICA NG	20	5,675	/ 5,780	2 412	5 750
BOAS	BANK OF AFRICA SENEGAL	280	2,400	/ 2,465	5 086	2 465
CABC	SICABLE CI	2 036	1,100	/ 1,155	124	1 155
CBIBF	CORIS BANK INTERNATIONAL	7	8,670	/ 8,685	110	8 685
CFAC	CFAO MOTORS CI	2	950	/ 960	203	950
CIEC	CIE CI	80	2,100	/ 2,140	359	2 100
ECOC	ECOBANK COTE D'IVOIRE	1 700	4,705	/ 4,800	3	4 800
ETIT	ECOBANK TRANS. INCORP. TG	1 911 653	19	/ 20	2 413 202	20
FTSC	FILTISAC CI	36	1,215	/ 1,225	533	1 225
NEIC	NEI-CEDA CI			/ 725	1 267	725
NSBC	NSIA BANQUE COTE D'IVOIRE	5	4,445	/ 4,500	3 450	4 550
NTLC	NESTLE CI	188	6,000	/ 6,295	304	6 295
ONTBF	ONATEL BF	1 157	3,205	/ 3,265	3 108	3 205
ORGT	ORAGROUP TOGO	33	3,000	/ 3,130	1 135	3 130
PALC	PALM CI	136	9,700	/ 9,750	1 992	9 750
PRSC	TRACTAFRIC MOTORS CI	45	Marché	/		3 235
SAFC	SAFCA CI			/ Marché	46	910
SCRC	SUCRIVOIRE	200	1,040	/ 1,045	202	1 030
SDCC	SODE CI	3	4,680	/ 4,730	2 420	4 730
SDSC	BOLLORE	96	1,300	/ 1,395	8 549	1 395
SEMC	CROWN SIEM CI			/ 685	175	685
SGBC	SOCIETE GENERALE COTE D'IVOIRE	12	11,600	/ 11,700	1 040	11 600
SHEC	VIVO ENERGY CI	401	770	/ 780	4 418	770
SIBC	SOCIETE IVOIRIENNE DE BANQUE	1 964	4,500	/ 4,525	1 172	4 525
SICC	SICOR CI			/ 6,935	22	6 935
SIVC	AIR LIQUIDE CI	680	740	/ 785	1 290	785
SLBC	SOLIBRA CI	4	84,000	/ 88,000	104	84 000
SMBC	SMB CI	1 457	6,800	/ 6,900	1 994	6 900
SNTS	SONATEL SN	50	14,500	/ 14,790	3	14 790
SOGC	SOGB CI	950	5,600	/ 5,700	1 634	5 700
SPHC	SAPH CI			/ Marché	375	5 420
STAC	SETAO CI	59	995	/ 1,000	989	995
STBC	SITAB CI	160	5,100	/ 5,305	180	5 100
SVOC	MOVIS CI			/		2 395
TTLC	TOTAL CI	330	2,100	/ 2,195	944	2 195
TTLS	TOTAL SN	25	2,360	/ 2,375	9 039	2 375
UNLC	UNILEVER CI			/ 7,030	1	7 030
UNXC	UNIWAX CI	17	915	/ 1,000	1 248	1 000



**QUANTITES RESIDUELLES**

**MARCHE DES DROITS**

Symbole	Titre	Quantité résiduelle à l'achat	Cours Achat / Vente	Quantité résiduelle à la vente	Cours de Référence
---------	-------	-------------------------------	---------------------	--------------------------------	--------------------

**TROISIEME COMPARTIMENT - BRVM PETITES CAPITALISATIONS**

Symbole	Titre	Quantité résiduelle à l'achat	Cours Achat / Vente	Quantité résiduelle à la vente	Cours de Référence
---------	-------	-------------------------------	---------------------	--------------------------------	--------------------

**QUANTITES RESIDUELLES**

**MARCHE DES OBLIGATIONS**

Symbole	Titre	Quantité résiduelle à l'achat	Cours Achat / Vente	Quantité résiduelle à la vente	Cours de Référence
BHSN.01	DIASPORA BONDS BHS 6,25% 2019-		/		10 800
FNSBC.01	FCTC NSIA BANQUE 7 % 2020-2025	160	5,558.33 /		5 558
FORBT.01	FCTC ORABANK 7 % 2021-2026		/		10 200
FTIMC.01	FCTC TEYLIOM IMMO 7 % 2021-2028		/		8 865
ORGT.02	ORAGROUP SA 7,15% 2021-2028	370	10,000 / 10,400	5 612	10 400
PADS.03	PAD 6,60% 2020-2027		/ 10,700	580	10 000
SNLC.01	SENELEC 6,50% 2018-2025		/ 5,250	60	5 400
SNTS.02	SONATEL 6,50% 2020-2027		/		10 800
EOM.01	ETAT DU MALI 6.20% 2016-2023		/		1 665
EOM.02	Etat du Mali 6.50% 2017-2024		/		4 000
EOM.03	ETAT DU MALI 6,50 % 2018-2025		/ 6,000	200	6 000
EOM.04	ETAT DU MALI 6,50% 2019-2027		/		10 000
EOM.05	ETAT DU MALI 6,50% 2020-2028		/		10 000
EOM.06	ETAT DU MALI 6,50% 2020-2027		/ 10,000	10 092	10 000
TPNE.05	TPNE 6,15 % 2022-2034		/ 10,350	4 988	10 350
TPCI.073	TPCI 5,75% 2022-2032		/		10 000
TPCI.074	TPCI 5,85% 2022-2042		/		10 000
TPNE.01	TRESOR PUBLIC DU NIGER 6,50% 2019-2026		/		10 800
TPNE.02	TRESOR PUBLIC DU NIGER 6,50% 2019 - 2026		/		10 800
TPNE.03	TRESOR PUBLIC DU NIGER 6,5% 2020-2027		/ 10,500	350	10 800
TPNE.04	TRESOR PUBLIC DU NIGER 6,30% 2021-2031		/ 10,000	35	10 500
TPCI.067	TPCI 5,90 % 2021-2036		/ 10,400	10 010	10 500
TPCI.068	TPCI 5,90 % 2022-2037		/ 10,005	16 990	10 005
TPCI.069	TPCI 5,75 % 2022-2037		/ 9,920	69 926	9 750
TPCI.070	TPCI 5,75 % 2022-2037		/ 10,100	5	10 000
TPCI.071	TPCI 5,65% 2022-2032		/ 10,005	12 500	10 000
TPCI.072	TPCI 5,65% 2022-2029		/		10 000
TPCI.061	TPCI 5,90% 2021-2031		/		10 050
TPCI.062	TPCI 5,80 % 2021 -2028		/ 10,000	412	10 700
TPCI.063	TPCI 5,90% 2021 -2031		/		10 000
TPCI.064	TPCI 5,80 % 2021 - 2028		/		10 180
TPCI.065	TPCI 5,90% 2021-2031		/		10 000
TPCI.066	TPCI 5,90% 2021-2031		/		9 845
TPCI.055	TPCI 5,80% 2020 -2027		/		10 500
TPCI.056	TPCI 5,90% 2020- 2030		/		10 700
TPCI.057	TPCI 5,80% 2020-2027		/		10 000
TPCI.058	TPCI 5,80% 2021-2028		/		10 000
TPCI.059	TPCI 5,90% 2021-2031		/		10 500
TPCI.060	TPCI 5,80% 2021-2028		/		10 050
TPCI.049	TPCI 5,90% 2020- 2030		/		10 085
TPCI.050	TPCI 5,90% 2020-2030		/		10 000
TPCI.051	TPCI 5,80% 2020-2027		/		10 000
TPCI.052	TPCI 5,90 % 2020-2030		/ 10,300	4 990	10 300
TPCI.053	TPCI 5,80% 2020-2027		/		10 600
TPCI.054	TPCI 5,90% 2020-2030		/		10 000
TPCI.043	TPCI 5,90% 2020 - 2030		/ 10,200	1 900	10 200
TPCI.044	TPCI 5,80% 2020 - 2027		/		10 100
TPCI.045	TPCI 5,80% 2020 -2027		/		10 000
TPCI.046	TPCI 5,90% 2020 - 2030		/		10 200

vendredi 25 novembre 2022

TPCI.O47	TPCI 5,80% 2020 - 2027			/			10 250
TPCI.O48	TPCI 5,80% 2020- 2027			/			10 000
TPCI.O37	TPCI 5,80% 2019-2026			/			10 000
TPCI.O38	TPCI 5,75% 2019-2026	2 507	9,970	/	10,000	4 630	10 000
TPCI.O39	TPCI 5,75% 2019 - 2026			/			8 560
TPCI.O40	TPCI 5,75% 2019-2026			/	10,000	3 350	10 200
TPCI.O41	TPCI 5,80% 2020-2027			/			10 700
TPCI.O42	TPCI 5,90% 2020-2030			/	10,400	14 989	10 400
TPCI.O31	TPCI 5,75% 2019 - 2026			/			10 230
TPCI.O32	TPCI 2,23% 2019-2026			/			10 000
TPCI.O33	TPCI 5.75% 2019-2026			/			8 560
TPCI.O34	TPCI 6% 2019-2029			/	8,750	69	8 750
TPCI.O35	TPCI 5,75% 2019 -2026			/	10,200	2	10 200
TPCI.O36	TPCI 5,75% 2019- 2026			/			10 180
TPCI.O25	TPCI 5,95% 2017-2024 A			/			10 000
TPCI.O26	TPCI 5,95% 2017-2024 B			/			10 000
TPCI.O27	TPCI 6% 2017-2025			/			10 250
TPCI.O28	TPCI 6% 2018 - 2026			/			10 700
TPCI.O29	TPCI 6% 2018-2026	19	10,000	/			10 000
TPCI.O30	TPCI 5,95% 2018-2025			/			7 014
TPCI.O17	TPCI 3% 2014-2024			/			10 000
TPCI.O19	TPCI 5.99% 2015-2025			/			10 050
TPCI.O21	TPCI 6% 2016-2028			/	10,000	13	10 000
TPCI.O22	TPCI 5.90% 2016 - 2026			/			10 000
TPCI.O23	TPCI 5.90% 2016-2026			/			10 215
TPCI.O24	TPCI 6.25% 2017-2029			/			10 800
TPBF.O8	TPBF 6,50% 2019-2027			/			10 000
TPBF.O9	TPBF 6,50% 2019 - 2027			/			10 700
TPBJ.O3	TPBJ 6,50% 2020-2028	35	10,000	/			10 000
TPBJ.O4	TPBJ 5,50 % 2022-2037			/			10 000
TPBJ.O5	TPBJ 5,85 % 2022-2042			/	10,100	591	10 000
TPBJ.O6	TPBJ 5,75% 2022-2037			/	10,000	24	10 000
TPBF.O12	TPBF 6.50% 2021-2031			/			10 700
TPBF.O13	TPBF 6,50 % 2021 - 2031			/	10,250	19 900	10 250
TPBF.O4	TPBF 6.50% 2017-2027			/	10,100	5 027	10 100
TPBF.O5	TPBF 6,50% 2017-2024			/	10,500	504	10 800
TPBF.O6	TPBF 6.50% 2018-2025			/	10,500	10 875	10 500
TPBF.O7	TPBF 6,50% 2018- 2025			/			10 000
EOM.O7	ETAT DU MALI 6.50% 2021-2031			/	10,000	10 000	9 999
EOM.O8	ETAT DU MALI 6,20 % 2022-2032			/	10,000	2 000	10 200
EOS.O5	ETAT SENEGAL 6.50% 2013-2023			/			10 800
EOS.O7	ETAT SENEGAL 6.30% 2015-2025			/	10,500	4 990	10 500
TPBF.O10	TPBF 6,50% 2020 - 2028			/	9,808.34	52	9 900
TPBF.O11	TPBF 6,50 % 2020-2028			/	10,000	1 060	10 000
BIDC.O4	BIDC-EBID 6.10% 2017-2027			/	6,562.50	100	6 750
BIDC.O5	BIDC-EBID 6,40% 2019-2026			/	10,000	59	10 500
BIDC.O6	BIDC-EBID 6,50 % 2021-2028	5	10,700	/	10,800	15	10 700
BIDC.O7	BIDC-EBID 5,90% 2022-2029			/	10,300	7 486	10 300
CRRH.O2	CRRH-UEMOA 6.10% 2012-2024			/			10 000
CRRH.O3	CRRH-UEMOA 6% 2013-2023			/			10 000
CRRH.O4	CRRH-UEMOA 6% 2014-2024			/			10 000
CRRH.O5	CRRH-UEMOA 5.85% 2015-2025			/			10 000
CRRH.O6	CRRH-UEMOA 5.85% 2016-2026			/			10 230
CRRH.O7	CRRH-UEMOA 5.95% 2017-2029			/			5 833

**vendredi 25 novembre 2022**

CRRH.O8	CRRH-UEMOA 5.95% 2018-2030		/	7,100	1 000	7 083
CRRH.O9	CRRH-UEMOA 6.05% 2018-2033		/			7 667

## SUKUK ET TITRES ASSIMILES

Symbole	Titre	Quantité résiduelle à l'achat	Cours Achat / Vente	Quantité résiduelle à la vente	Cours de Référence	
SUKCI.S2	SUKUK CI 5.75% 2016-2023		/		10 800	
SUKSN.S2	SUKUK SN 6% 2016-2026		/	10,500	1 000	10 800
SUKTG.S1	SUKUK TG 6.5% 2016-2026		/			10 800

**CALENDRIER DES ASSEMBLEES GENERALES**

**ANNEE : 2022**

Société	Nature	Date	Heure	Lieu
VIVO ENERGY CI	Ordinaire	22/09/2022	10:00:00	VISIOCONFERENCE
AIR LIQUIDE CI	Ordinaire	12/07/2022	00:00:00	Salle de conférence de la CRRAE-UMOA
SERVAIR ABIDJAN CI	Ordinaire	06/07/2022	11:00:00	Salle JEWELS de la CGECI sise à la Maison de l'Entreprise au Plateau
UNIWAX CI	Ordinaire	30/06/2022	09:00:00	Espace Latrille Events, sis à Abidjan Cocody II-Plateaux (Carrefour Duncan)
TRACTAFRIC CI	Ordinaire	30/06/2022	10:00:00	à l'hôtel AZALAI ABIDJAN
CROWN SIEM CI	Ordinaire	29/06/2022	09:00:00	siège de la CGECI, sis à la Maison de l'Entreprise, au Plateau, à l'Angle du Boulevard de la République et de l'Avenue Lamblin
SITAB	Ordinaire	28/06/2022	10:00:00	la SALLE JEWELS de la CGECI (Plateau)
BICI CI	Ordinaire	23/06/2022	10:00:00	Maison de l'Entreprise (siège du Patronat Ivoirien), Abidjan-Plateau à l'Angle duBoulevard de la republique et de l'Avenue Lamblin
SUCRIVOIRE	Mixte	23/06/2022	09:30:00	VISIOCONFERENCE
SMB	Ordinaire	21/06/2022	09:30:00	amphithéâtre de la CGECI sis Abidjan-Plateau, à l'Angle du Boulevard de la République et de l'Avenue Lamblin
SODECI	Ordinaire	21/06/2022	14:00:00	VISIOCONFERENCE
PALM CI	Mixte	21/06/2022	09:30:00	VISIOCONFERENCE
CFAO MOTORS CI	Ordinaire	21/06/2022	09:00:00	siège social sis Abidjan, 117, Boulevard de Marseille
SMB	Ordinaire	21/06/2022	09:30:00	amphithéâtre de la CGECI sis Abidjan-Plateau, à l'Angle du Boulevard de la République et de l'Avenue Lamblin
SOLIBRA	Ordinaire	20/06/2022	09:00:00	espace CRISTAL 8, rue du Chevalier de Clieu Zone 4 C "Salle PLATINUM" Abidjan
CIE CI	Ordinaire	20/06/2022	08:30:00	VISIOCONFERENCE
TOTAL SENEGAL S.A.	Ordinaire	17/06/2022	10:00:00	Hôtel PULLMAN DAKAR TERANGA et par visio-conférence
FILTISAC CI	Ordinaire	16/06/2022	09:00:00	Immeuble CRRAE-UMOA sis à Abidjan Plateau (RCI)
FILTISAC CI	Ordinaire	16/06/2022	10:00:00	Immeuble CRRAE-UEMOA sis à Abidjan Plateau
TOTAL	Ordinaire	16/06/2022	10:00:00	l'Hôtel Radisson Blu, sis à Abidjan Port- Bouët, route de l'Aéroport International Félix Houphouët Boigny
SOGB	Ordinaire	15/06/2022	11:00:00	Immeuble CRRAE-UEMOA sis à Abidjan Plateau
BERNABE CI	Ordinaire	15/06/2022	10:00:00	Salle Gewels du patronat Ivoirien (CGECI) sis à Abidjan plateau, immeuble MDE 01 BP 8666 ABIDJAN
SETAO CI	Ordinaire	15/06/2022	10:00:00	Hôtel TIAMA, à ABIDJAN-Plateau
SAPH CI	Mixte	13/06/2022	09:30:00	VISIOCONFERENCE
NEI-CEDA CI	Ordinaire	10/06/2022	10:00:00	Hôtel TIAMA, à ABIDJAN-Plateau
NSBC	Ordinaire	07/06/2022	10:30:00	Espace Latrille Events, situé à Abidjan- Cocody, Deux-plateaux
BOLLORE TRANSPORT & LOGISTICS	Ordinaire	31/05/2022	10:00:00	salle Kodjo EBOUCLE du palais de la culture sis à Treichville, Avenue Christiani à Abidjan.
SAFCA CI	Mixte	27/05/2022	10:00:00	Abidjan, 1 Rue des Carrosiers, Zone 3 C (Face de SOCOCE Treichville)
ORAGROUP	Mixte	25/05/2022	10:00:00	l'Hôtel 2 Février de LOME
ECOBANK TG	Ordinaire	25/05/2022	10:00:00	Salle des Fêtes du Sofitel Abidjan Hôtel Ivoire - Côte d'Ivoire
NESTLE CI	Ordinaire	20/05/2022	10:00:00	VISIOCONFERENCE
SIB	Ordinaire	18/05/2022	09:00:00	Maison de l'Entreprise (siège du Patronat Ivoirien), Abidjan-Plateau à l'Angle duBoulevard de la republique et de l'Avenue Lamblin
ONATEL BF	Ordinaire	12/05/2022	10:30:00	ROYAL BEACH HÔTEL, OUAGADOUGOU-BURKINA FASO
SGB CI	Ordinaire	06/05/2022	09:00:00	Espace Latrille Events, sis à Abidjan Commune de Cocody, aux Deux-Plateaux Boulevard Latrille
SONATEL	Mixte	28/04/2022	10:00:00	VISIOCONFERENCE, dans ses locaux situés au Technopole à Dakar
BANK OF AFRICA SN	Ordinaire	15/04/2022	09:30:00	Immeuble Elan II au 2ème Etage, Almadies, Zone 12, Route de Ngor à Dakar
BANK OF AFRICA BN	Ordinaire	13/04/2022	10:00:00	Hôtel GOLDEN TULIP à Cotonou
SICABLE	Ordinaire	07/04/2022	10:00:00	Hôtel TIAMA, à ABIDJAN
CORIS BANK INTERNATIONAL	Ordinaire	07/04/2022	09:00:00	Hôtel SOPATEL Silmandé SA, à Ouagadougou
ECOBANK CI	Ordinaire	05/04/2022	10:00:00	l'Hôtel Radisson Blu, sis à Abidjan Port- Bouët, route de l'Aéroport International Félix Houphouët Boigny

**vendredi 25 novembre 2022**

BANK OF AFRICA ML	Ordinaire	05/04/2022	09:30:00	Siège de la banque à l'Immeuble BANK OF AFRICA, Avenue du Mali-Quartier ACI 2000
BANK OF AFRICA CI	Ordinaire	31/03/2022	10:00:00	Salle Jewels du patronat Ivoirien (CGECI) sis à Abidjan plateau, immeuble MDE 01 BP 8666 ABIDJAN
BANK OF AFRICA NG	Ordinaire	30/03/2022	10:00:00	Centre de Formation de la BOA-NIGER (BOA-Siège)
BANK OF AFRICA BF	Ordinaire	29/03/2022	10:00:00	Salle LAICO HOTEL OUAGA 2000

BULLETIN OFFICIEL

OPCVM: FONDS COMMUNS DE PLACEMENT ET SOCIÉTÉS D'INVESTISSEMENT A CAPITAL VARIABLE



vendredi 25 novembre 2022

Sociétés de gestion	Dépositaire	OPCVM	Catégorie	Valeur Liquidative									
				Origine	Précédente		Actuelle		Variation		Précédent %		
					Valeur	Date	Valeur	Date	Origine	%			
<b>QUOTIDIENNES</b>													
AFRICABOURSE ASSET MANAGEMENT	AFRICABOURSE SA	FCP AAM CAPITAL SUR	M	5 000	7 942,93	23/11/2022	7 943,84	24/11/2022	10/10/2012	58,88%	0,01%		
		FCP AAM EPARGNE CROISSANCE	D	5 000	7 541,66	23/11/2022	7 545,84	24/11/2022	19/11/2012	50,92%	0,06%		
		FCP AAM OBLIGATIS	OATC	5 000	8 554,81	23/11/2022	8 555,95	24/11/2022	12/09/2012	71,12%	0,01%		
AFRICAM SA	SBIIF	FCP AAM EPARGNE ACTION	A	5 000	5 337,78	23/11/2022	5 325,85	24/11/2022	16/01/2017	6,52%	-0,22%		
		FCP EXPANSIO	D	5 000	9 620,88	01/11/2022	ND	ND	01/01/2013	-	-		
		FCP SECURITAS	OMLT	5 000	7 206,50	01/11/2022	ND	ND	01/01/2013	-	-		
AFRICAINA DE GESTION D'ACTIFS	SGI AGI	FCP VALORIS	A	5 000	8 429,91	01/11/2022	ND	ND	01/01/2013	-	-		
		FCP CAPITAL PLUS	D	1 000	1 244,04	23/11/2022	1 244,70	24/11/2022	11/03/2019	24,47%	0,05%		
		FCP CONFORT PLUS	OMLT	1 000	1 232,48	23/11/2022	1 232,71	24/11/2022	11/03/19	23,27%	0,019%		
ATLANTIC ASSET MANAGEMENT	ATLANTIQUE FINANCE	FCP ATLANTIQUE CROISSANCE	D	5 000	4 997,46	10/11/2022	ND	ND	30/05/2015	-	-		
		FCP ATLANTIQUE LIQUIDITE	OCT	5 000	5 856,76	10/11/2022	ND	ND	12/07/2019	-	-		
		FCP ATLANTIQUE ACTIONS	A	5 000	6 451,28	10/11/2022	ND	ND	25/10/2019	-	-		
		FCP ATLANTIQUE SERENITE	OMLT	5 000	6 010,27	10/11/2022	ND	ND	12/07/2019	-	-		
		FCP ATLANTIQUE HORIZON	D	5 000	6 737,72	10/11/2022	ND	ND	25/10/2019	-	-		
		FCP ATLANTIQUE SECURITE	OMLT	5 000	6 388,51	10/11/2022	ND	ND	30/05/2015	-	-		
BNI GESTION	BNI FINANCES	FCP CAPITAL CROISSANCE	D	10 000	ND	16/08/2022	ND	17/08/2022	-	-	-		
		OBLIG SECURITE	OMLT	10 000	9 574,79	17/08/2022	ND	ND	06/06/2014	-	-		
		FCP DYNAMIC SAVINGS	A	10 000	ND	16/08/2022	ND	17/08/2022	-	-	-		
BOA ASSET MANAGEMENT	BOA CAPITAL SECURITIES	FCP Emergence	D	5 000	7 182,03	22/11/2022	ND	ND	Feb.2010	-	-		
		FCP Tresos Monea	OCT	25 000 000	36 319 564,87	22/11/2022	ND	ND	Dec. 2013	-	-		
BRM ASSET MANAGEMENT	BRM	FCP "BRM DYNAMIQUE"	D	10 000	12 923,13	08/09/2014	ND	ND	12/03/2009	-	-		
		FCP "BRM OBLIGATAIRE"	D	10 000	12 057,50	17/10/2014	ND	ND	12/03/2009	-	-		
CGF GESTION	CGF BOURSE	FCP ACTIONS PHARMACIE	D	1 000	1 007,17	23/11/2022	1 007,38	24/11/2022	25/07/14	0,74%	0,02%		
		FCP AL BARAKA	A	1 000	1 104,80	23/11/2022	1 104,86	24/11/2022	01/03/17	10,49%	0,01%		
		FCP AL BARAKA 2	D	1 000	1 163,21	23/11/2022	1 162,98	24/11/2022	25/01/18	16,30%	-0,02%		
		FCP ASSUR SENEGAL	D	1000000	1 191 459,98	23/11/2022	1 191 408,21	24/11/2022	06/07/14	19,14%	0,00%		
		FCP PLACEMENT AVANTAGE	D	1 000	1 532,59	23/11/2022	1 532,68	24/11/2022	29/03/13	53,27%	0,01%		
		FCP PLACEMENT CROISSANCE	A	1 000	1 275,15	23/11/2022	1 274,82	24/11/2022	29/03/13	27,48%	-0,03%		
		FCP POSTEFINANCES HORIZON	D	1 000	1 844,93	23/11/2022	1 843,86	24/11/2022	27/06/09	84,39%	-0,06%		
		FCP PLACEMENT QUETUDE	OMLT	1 000	1 544,58	23/11/2022	1 544,86	24/11/2022	29/03/13	54,49%	0,02%		
		FCP LIQUIDITE-OPTIMUM	OMLT	10000	12 012,45	23/11/2022	12 013,55	24/11/2022	01/10/17	20,14%	0,009%		
		FCP BNDE VALEURS	A	1 000	1 160,30	23/11/2022	1 160,49	24/11/2022	02/09/16	16,05%	0,016%		
		CORIS ASSET MANAGEMENT	CORIS BOURSE	FCP CORIS ACTIONS	A	5 000	6 732,50	24/10/2022	ND	ND	11/11/2014	-	-
FCP ASSURANCES	OCT			5 000	5 391,09	24/10/2022	ND	ND	22/11/2019	-	-		
FCP CORIS PERFORMANCE	D			5 000	7 036,57	24/10/2022	ND	ND	11/11/2014	-	-		
NSIA AM	UBA CI	NSIA FONDS DIVERSIFIE	D	5 000	5 550,07	23/11/2022	5 548,05	24/11/2022	03/12/2018	11,00%	-0,04%		
		AUREORE OPPORTUNITES	A	5 000	5 849,16	23/11/2022	5 831,88	24/11/2022	08/03/2019	16,64%	-0,30%		
		AUREORE SECURITE	OMLT	5 000	5 317,73	23/11/2022	5 318,29	24/11/2022	03/09/2021	6,37%	0,01%		
OAM S.A	SGI TOGO	NSIA ASSURANCES OPTIMUM	D	1 000 000	975 520,84	23/11/2022	974 166,54	24/11/2022	30/09/2021	-2,58%	-0,14%		
		FCP-1 OPTI PLACEMENT	A	5 000	16 758,71	23/11/2022	16 680,40	24/11/2022	01/02/2002	233,61%	-0,47%		
		FCP-2 OPTI REVENU	OMLT	5 000	8 190,12	23/11/2022	8 203,17	24/11/2022	01/02/2002	64,06%	0,16%		
SOGESPAR	SOGEBOURSE	FCP-3 OPTI CAPITAL	D	5 000	19 052,97	23/11/2022	19 066,99	24/11/2022	24/01/2003	281,34%	0,07%		
		FCP SOGAVERNIR	D	500	1 778,00	12/09/2022	ND	ND	01/10/2002	-	-		
		FCP SOGEDEFI	D	4 888	4 223,00	12/09/2022	ND	ND	23/12/2014	-	-		
		FCP SOGEDYNAMIQUE	A	4 888	4 209,00	12/09/2022	ND	ND	23/12/2014	-	-		
		FCP SOGELIQUID	M	10 000 000	10 951 513,00	12/09/2022	ND	ND	16/06/2020	-	-		
		FCP SOGEPRIVILLEGE	D	4 888	4 212,00	12/09/2022	ND	ND	23/12/2014	-	-		
SOAGA-SA	SGI-BOA CAPITAL SECURITIES	FCP SOGSECURITE	OMLT	4 888	5 375,00	12/09/2022	ND	ND	23/12/2014	-	-		
		FCP SOGEVALOR	A	1 000	3 585,00	12/09/2022	ND	ND	04/06/2002	-	-		
		FCP SOAGA EPARGNE ACTIVE	D	10 000	10 826,04	23/11/2022	10 817,98	24/11/2022	28/10/2016	8,18%	-0,07%		
		SICAV Abdou DIOUF	D	10 000 000	14 674 402,04	23/11/2022	14 668 289,72	24/11/2022	01/12/2003	46,68%	-0,04%		
		FCP SOAGA EPARGNE ACTIONS	A	5 000	8 599,40	23/11/2022	8 594,72	24/11/2022	11/03/2020	71,89%	-0,05%		
		FCP SOAGA EPARGNE SERENITE	OMLT	10 000	14 046,12	23/11/2022	14 048,89	24/11/2022	28/10/2016	40,49%	0,02%		
ENKO CAPITAL WEST AFRICA	SOCIETE GENERALE COTE D'IVOIRE	FCP ENKO CAPITAL GARANTI	D	10 000	13 425,19	21/11/2022	ND	ND	21/09/2020	-	-		
		FCP PATRIMOINE	OMLT	10 000	11 215,59	21/11/2022	ND	ND	18/10/2020	-	-		
		FCP ENKO CAPITAL OBLIGATIONS	OMLT	10 000	10 147,40	21/11/2022	ND	ND	16/03/2021	-	-		
SAPHIR ASSET MANAGEMENT	SGI BENIN	FCP SAPHIR DYNAMIQUE	D	5 000	5 455,35	23/11/2022	5 450,16	24/11/2022	28/08/2017	9,00%	-0,10%		
		FCP SAPHIR QUETUDE	OMLT	5 000	6 092,12	23/11/2022	6 093,16	24/11/2022	28/08/2017	21,86%	0,02%		
WAFI CAPITAL S.A.	SGI AGI BENIN	SICAV WAFI CAPITAL	D	10 000	8 466,83	19/09/2022	ND	ND	05/06/2020	-	-		
SGO MALI FINANCES	SGI MALI SA	FCP NYESIGUI	D	10 000	11 890,71	23/11/2022	ND	ND	01/07/2018	-	-		
<b>HEBDOMADAIRES</b>													
BNI GESTION	BNI FINANCES	FCP INITIATIVES SOLIDARITE	D	5 000	5 055,69	22/07/2022	5 096,52	12/08/2022	22/05/2013	1,93%	0,81%		
		FCPE SODEFOR	D	2 500	7 540,13	22/07/2022	7 600,19	12/08/2022	18/12/2009	204,01%	0,80%		
		FCP PAM ACTIONS	A	10 000	12 654,16	27/10/2022	12 333,00	03/11/2022	13/12/2017	23,33%	-2,54%		
PhoenixAfrica Asset Management	Phoenix Capital Management	FCP PAM DIVERSIFIE EQUILIBRE	D	10 000	13 907,14	27/10/2022	13 771,27	03/11/2022	13/12/2017	37,71%	-0,98%		
		FCP PAM DIVERSIFIE OBLIGATIONS	D	10 000	12 880,70	27/10/2022	12 814,42	03/11/2022	13/12/2017	28,14%	-0,51%		
		FCP Global Investors	D	25 000	28 483,11	11/11/2022	28 278,50	18/11/2022	Dec. 2012	13,11%	-0,72%		
BOA ASSET MANAGEMENT	BOA CAPITAL SECURITIES	FCP Boa Obligations	OMLT	10 000	12 122,48	11/11/2022	12 131,28	18/11/2022	Mars. 2017	21,31%	0,07%		
		FCP Boa Actions	A	10 000	11 260,36	11/11/2022	11 160,27	18/11/2022	Juill. 2017	11,60%	-0,89%		
		FCP Boa Redemtion	OMLT	25 000 000	33 502 454,13	11/11/2022	33 528 717,87	18/11/2022	Dec. 2017	34,11%	0,08%		
NSIA AM	UBA CI	EVOLUTIS	D	5 000	4 117,65	11/11/2022	3 977,62	18/11/2022	16/12/2019	-20,45%	-3,40%		
BRM ASSET MANAGEMENT	IMPAXIS	FCP "SDE"	D	1 000	2 083,36	05/09/2014	ND	ND	14/03/2011	-	-		
		FCPCR SONATEL	D	1 000	6 828,08	18/11/2022	6 796,51	25/11/2022	19/02/2004	579,65%	-0,46%		
CGF GESTION	CGF BOURSE	FCPE FORCE PAD	D	1 000	1 769,33	17/11/2022	1 767,87	24/11/2022	16/02/2014	76,79%	-0,08%		
		FCPE SINI GNEGIGUI	D	1 000	1 472,23	16/11/2022	1 472,12	23/11/2022	25/02/2014	47,21%	-0,01%		
		FCP EXPAT	OMLT	1 000	1 119,73	17/11/2022	1 119,09	24/11/2022	20/03/2019	11,91%	-0,06%		
		FCP CAPITAL RETRAITE	D	1 000	1 128,87	16/11/2022	1 127,68	23/11/2022	20/03/2019	12,77%	-0,11%		
		FCP RENTE PERPETUELLE	D	1 000	1 090,52	16/11/2022	1 090,45	23/11/2022	20/03/2019	9,04%	-0,01%		
		FCP WALO	A	1 000	1 087,42	22/03/2021	1 091,92	29/03/2021	26/03/2019	9,19%	0,41%		
		FCP DJOLOF	OMLT	1 000	1 136,62	15/11/2022	1 131,75	22/11/2022	26/03/2019	13,18%	-0,43%		
		FCP DIASPORA	D	1 000	1 134,51	15/11/2022	1 122,65	22/11/2022	26/03/2019	12,77%	-1,05%		
		FCP IFC-BOAD	OMLT	100 000	126 628,41	14/11/2022	126 712,93	21/11/2022	01/01/2018	26,71%	0,07%		
		FCPE DP WORLD DAKAR	D	1 000	1 225,40	15/11/2022	1 228,82	22/11/2022	04/10/2016	22,88%	0,28%		
		EDC Asset Management	EDC Investment Corporation	FCP ECOBANK UEMOA DIVERSIFIE	D	5 000	7 358,00	09/11/2022	7 330,00	16/11/2022	19/09/2007	46,60%	-0,38%
				FCP ECOBANK UEMOA OBLIGATAIRE	OMLT	20 000	20 466,00	09/11/2022	20 467,00	16/11/2022	01/01/2018	2,34%	0,00%
				FCP ECOBANK UEMOA RENDEMENT	OMLT	1 000 000	1 567 910,00	09/11/2022	1 563 353,00	16/11/2022	10/10/2007	56,34%	-0,29%
		BRIDGE ASSET MANAGEMENT	BRIDGE SECURITIES	FCP BRIDGE CONFORT	OMLT	5 000	5 757,00	08/07/2022	5 756,00	15/07/2022	01/10/2019	15,12%	-0,02%
FCP BRIDGE PROSPERITE	D			5 000	5 541,00	08/07/2022	5 518,00	15/07/2022	13/03/2018	10,36%	-0,42%		
BRIDGE ASSET MANAGEMENT	BRIDGE SECURITIES	FCP BRIDGE INSTITUTIONNEL	D	25 000 000	28 447 713,00	08/07/2022	28 406 260,00	15/07/2022	02/11/2017	13,63%	-0,15%		
		FCPE ORANGE MALI	D	10 000	28 800,44	16/11/2022	28 793,38						

# L'actualité de la BRVM sur nos plateformes digitales

## Infos BRVM

Pour recevoir les informations boursières par SMS, souscrivez :



Côte d'Ivoire : \*430#  
Bénin : \*430\*15#



Côte d'Ivoire : #139#  
Burkina Faso : \*310#



Côte d'Ivoire : \*431#  
Niger : \*512\*9#  
Togo : \*310#

## Site web

[www.brvm.org](http://www.brvm.org)



## Application Mobile

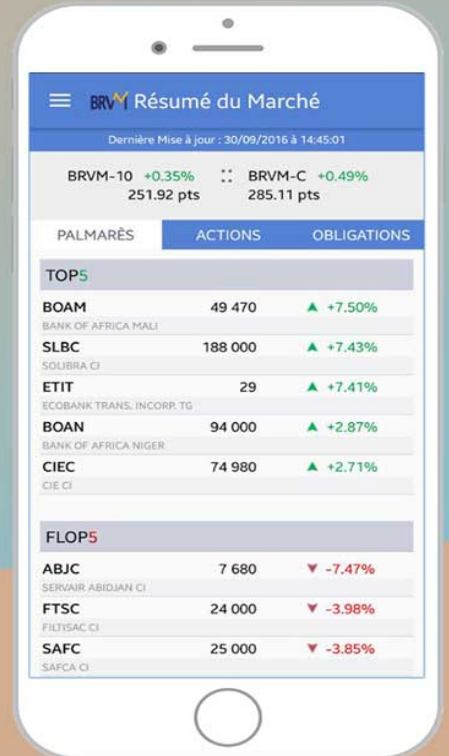

Disponible sur  
 Google play

Disponible sur  
 App Store

Nous suivre sur :

