

BRVM 10	159,40
Variation Jour	↓ -0,10 %
Variation annuelle	↑ 3,84 %



BULLETIN OFFICIEL DE LA COTE

N° 227

lundi 28 novembre 2022

Site : www.brvm.org

BRVM Composite	194,04
Variation Jour	↓ -0,22 %
Variation annuelle	↓ -4,07 %

Evolution des indices

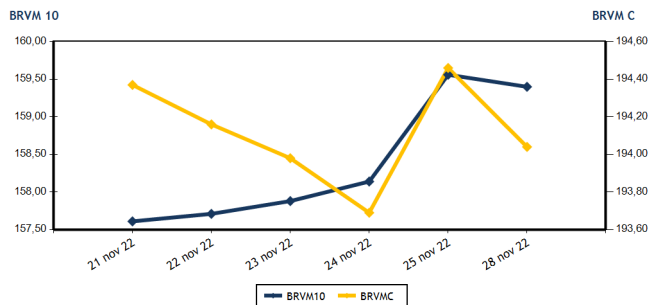

Volumes et valeurs transigés

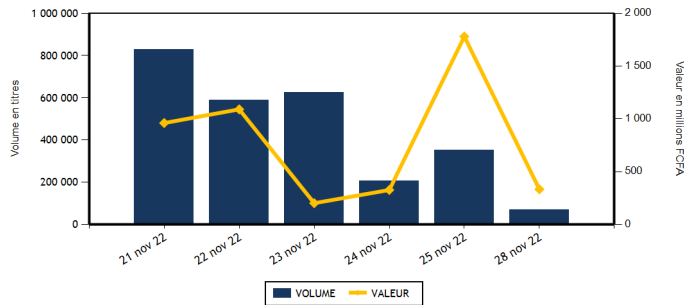

Actions	Niveau	Evol. Jour
Capitalisation boursière (FCFA)(Actions & Droits)	5 840 599 525 590	-0,21 %
Volume échangé (Actions & Droits)	67 599	-67,66 %
Valeur transigée (FCFA) (Actions & Droits)	312 433 087	-19,07 %
Nombre de titres transigés	42	10,53 %
Nombre de titres en hausse	8	60,00 %
Nombre de titres en baisse	21	10,53 %
Nombre de titres inchangés	13	-7,14 %

Obligations	Niveau	Evol. Jour
Capitalisation boursière (FCFA)	8 709 967 214 267	-0,03 %
Volume échangé	2 095	-98,53 %
Valeur transigée (FCFA)	20 728 155	-98,51 %
Nombre de titres transigés	4	-33,33 %
Nombre de titres en hausse	1	
Nombre de titres en baisse	0	-100,00 %
Nombre de titres inchangés	3	0,00 %

PLUS FORTES HAUSSES

Titres	Cours	Evol. Jour	Evol. annuelle
SOLIBRA CI (SLBC)	88 000	4,76 %	-43,59 %
ONATEL BF (ONTBF)	3 260	1,72 %	-17,36 %
SOCIETE GENERALE COTE D'IVOIRE (SGBC)	11 700	0,86 %	10,43 %
BANK OF AFRICA BN (BOAB)	6 000	0,84 %	13,21 %
PALM CI (PALC)	9 800	0,51 %	40,20 %

PLUS FORTES BAISES

Titres	Cours	Evol. Jour	Evol. annuelle
BOLLORE (SDSC)	1 295	-7,17 %	-49,61 %
CROWN SIEM CI (SEMC)	650	-5,11 %	-15,03 %
UNIWAX CI (UNXC)	950	-5,00 %	-52,50 %
CIE CI (CIEC)	2 000	-4,76 %	5,54 %
SICOR CI (SICC)	6 740	-2,81 %	31,64 %

INDICES SECTORIELS

Base = 100 au 14 juin 1999	Nombre de sociétés	Valeur	Evol. Jour	Evol. annuelle	Volume	Valeur	PER moyen
BRVM - INDUSTRIE	11	92,98	0,71 %	-15,56 %	2 599	19 633 895	26,66
BRVM - SERVICES PUBLICS	4	460,11	-0,06 %	2,51 %	13 447	173 818 360	8,48
BRVM - FINANCES	15	72,93	-0,12 %	-5,45 %	38 580	69 965 417	6,90
BRVM - TRANSPORT	2	317,84	-6,98 %	-48,91 %	501	655 405	5,06
BRVM - AGRICULTURE	5	285,22	-0,49 %	17,22 %	3 856	32 004 550	5,63
BRVM - DISTRIBUTION	7	371,27	-1,00 %	-8,88 %	7 616	15 360 460	26,50
BRVM - AUTRES SECTEURS	1	1 227,71	0,00 %	36,30 %	1 000	995 000	11,95
BRVM - PETITES CAPITALISATIONS	-	-	-	-	-	-	-

Indicateurs	1er et 2è Comp.	BRVM PC
PER moyen du marché	7,62	
Taux de rendement moyen du marché	7,80	
Taux de rentabilité moyen du marché	7,56	
Nombre de sociétés cotées	45	
Nombre de lignes obligataires	108	
Volume moyen annuel par séance	1 007 407,00	
Valeur moyenne annuelle par séance	1 944 609 949,14	

Indicateurs	1er et 2è Comp.	BRVM PC
Ratio moyen de liquidité	1,77	
Ratio moyen de satisfaction	3,41	
Ratio moyen de tendance	193,34	
Ratio moyen de couverture	51,72	
Taux de rotation moyen du marché	0,01	
Prime de risque du marché	7,22	
Nombre de SGI participantes	30	

Définitions

Volume moyen annuel par séance = Valeur annuel échangé / nombre de séances
 Valeur moyenne annuelle par séance = Valeur annuelle échangée / nombre de séances
 Ratio moyen de liquidité = Moyenne des ratios de liquidité (Titres échangés / Volume des ordres de vente)
 Ratio moyen de satisfaction = Moyenne des ratios de satisfaction (Titres échangés / Volume des ordres d'achat)
 Ratio moyen de tendance = Moyenne des ratios de tendance (Volume des ordres d'achat / Volume des ordres de vente)
 Ratio moyen de couverture = Moyenne des ratios de couverture (Volume des ordres de vente / Volume des ordres d'achat)

Taux moyen de rotation = moyenne des taux de rotation des actions cotées (volume transigé / capi flottante)
 PER moyen du marché = moyenne des PER des actions cotées ayant un PER positif
 Taux de rendement moyen = moyenne des taux de rendement des actions cotées ayant distribué un dividende
 Taux de rentabilité moyen = moyenne des taux de rentabilité des actions cotées
 Prime de risque du marché = (1 / le PER moyen du marché) - le taux de référence actuel des emprunts d'Etat



BRVM - BOURSE REGIONALE DES VALEURS MOBILIERES
 BRVM - Société Anonyme au capital de 3.062.040.000 CFA - RC : CI - ABJ - 1997 - B - 208435 - CC : 9819725 - E
 Siège Social : Abidjan - CÔTE D'IVOIRE. Adresse : 18, Rue Joseph ANOMA (Rue des Banques) - Abidjan
 Tél : +225 20 32 66 85 / 86, Fax : +225 20 32 66 84, Mail : brvm@brvm.org, Site Web : www.brvm.org

MARCHE DES ACTIONS

Symbole	Titre	Cours Précédent	Cours du jour		Variation jour	Séance de cotation		Cours Référence	Variation de l'année précédente	Dernier dividende payé		Rdt. Net	PER
			Ouv.	Clôt.		Volume	Valeur			Montant net	Date		
SECTEUR - INDUSTRIE		92,98	points	↑	0,71 %								
CABC	SICABLE CI	1 155	1 155	1 155	0,00 %	80	92 400	1 155	13,79 %	69,00	2-août-22	5,97 %	170,54
FTSC	FILTISAC CI	1 225	1 220	1 200	-2,04 %	658	797 820	1 200	-28,57 %	235,00	30-juil.-21	19,58 %	
NEIC	NEI-CEDA CI	725	720	720	-0,69 %	10	7 200	720	15,20 %	9,00	28-juin-01		9,38
NTLC	NESTLE CI	6 295	6 000	6 300	0,08 %	1 296	7 954 575	6 300	36,81 %	856,80	2-août-22	13,60 %	6,54
SEMC	CROWN SIEM CI	685	650	650	-5,11 %	151	98 150	650	-15,03 %	14,40	28-déc.-21	2,22 %	6,87
SIVC	AIR LIQUIDE CI	785	785	785	0,00 %	8	6 280	785	-12,29 %	63,00	29-sept.-17		
SLBC	SOLIBRA CI	84 000	88 000	88 000	4,76 %	102	8 976 000	88 000	-43,59 %	4 050,00	12-août-22	4,60 %	6,58
SMBC	SMB CI	6 900	6 800	6 850	-0,72 %	195	1 326 750	6 850	-0,72 %	720,00	24-août-22	10,51 %	5,68
STBC	SITAB CI	5 100	5 105	5 105	0,10 %	68	345 670	5 105	-17,39 %	445,12	21-juil.-22	8,72 %	9,65
UNLC	UNILEVER CI	7 030	NC	NC	0,00 %			7 030	43,76 %	1 233,00	9-juil.-12		10,60
UNXC	UNIWAX CI	1 000	930	950	-5,00 %	31	29 050	950	-52,50 %	60,75	29-juil.-22	6,39 %	14,07
TOTAL						2 599	19 633 895						26,66
SECTEUR - SERVICES PUBLICS		460,11	points	↓	-0,06 %								
CIEC	CIE CI	2 100	2 015	2 000	-4,76 %	720	1 457 300	2 000	5,54 %	153,16	25-juil.-22	7,66 %	11,48
ONTBF	ONATEL BF	3 205	3 250	3 260	1,72 %	375	1 215 545	3 260	-17,36 %	416,58	15-juin-22	12,78 %	6,85
SDCC	SOE CI	4 730	4 730	4 700	-0,63 %	809	3 808 570	4 700	9,43 %	432,00	21-oct.-22	9,19 %	9,72
SNTS	SONATEL SN	14 790	14 405	14 800	0,07 %	11 543	167 336 945	14 800	5,90 %	1 400,00	18-mai-22	9,46 %	5,86
TOTAL						13 447	173 818 360						8,48
SECTEUR - FINANCES		72,93	points	↓	-0,12 %								
BICC	BICI CI	6 390	6 380	6 390	0,00 %	26	165 940	6 390	-13,65 %	518,00	15-juil.-22	8,11 %	11,09
BOAB	BANK OF AFRICA BN	5 950	6 000	6 000	0,84 %	186	1 111 200	6 000	13,21 %	546,00	25-mai-22	9,10 %	7,30
BOABF	BANK OF AFRICA BF	5 290	5 250	5 250	-0,76 %	1 063	5 615 750	5 250	-15,32 %	448,00	4-mai-22	8,53 %	5,44
BOAC	BANK OF AFRICA CI	3 575	3 550	3 575	0,00 %	12 287	42 931 300	3 575	-38,94 %	374,00	28-avr.-22	10,46 %	4,30
BOAM	BANK OF AFRICA ML	1 400	1 400	1 395	-0,36 %	83	116 065	1 395	-6,06 %	271,00	15-mai-19		12,18
BOAN	BANK OF AFRICA NG	5 750	5 590	5 590	-2,78 %	5	27 950	5 590	9,61 %	567,30	12-mai-22	10,15 %	7,73
BOAS	BANK OF AFRICA SENEGAL	2 465	2 465	2 465	0,00 %	507	1 249 755	2 465	4,89 %	161,01	1-juin-21	6,53 %	5,34
CBIBF	CORIS BANK INTERNATIONAL	8 685	8 685	8 685	0,00 %	460	3 995 100	8 685	-17,29 %	448,00	6-juil.-22	5,16 %	5,97
ECOC	ECOBANK COTE D'IVOIRE	4 800	4 790	4 790	-0,21 %	183	866 010	4 790	0,10 %	420,30	29-avr.-22	8,77 %	7,69
ETIT	ECOBANK TRANS. INCORP. TG	20	20	20	0,00 %	21 299	408 847	20	11,11 %	0,90	20-juin-22	4,50 %	1,87
NSBC	NSIA BANQUE COTE D'IVOIRE	4 550	4 500	4 550	0,00 %	657	2 946 150	4 550	-26,43 %	77,69	27-juil.-20	1,71 %	4,75
ORGT	ORAGROUP TOGO	3 130	3 130	3 100	-0,96 %	13	40 600	3 100	-26,01 %	59,52	17-juil.-20	1,92 %	10,87
SAFC	SAFCA CI	910	900	900	-1,10 %	6	5 400	900	5,88 %	23,04	29-juil.-11		
SGBC	SOCIETE GENERALE COTE D'IVOIRE	11 600	11 600	11 700	0,86 %	333	3 860 850	11 700	10,43 %	1 004,93	10-juin-22	8,59 %	5,40
SIBC	SOCIETE IVOIRIENNE DE BANQUE	4 525	4 500	4 500	-0,55 %	1 472	6 624 500	4 500	12,92 %	405,00	30-juin-22	9,00 %	6,61
TOTAL						38 580	69 965 417						6,90
SECTEUR - TRANSPORT		317,84	points	↓	-6,98 %								
SDSC	BOLLORE	1 395	1 305	1 295	-7,17 %	501	655 405	1 295	-49,61 %	130,00	23-juin-22	10,04 %	5,06
SVOC	MOVIS CI	2 395	SP	SP	0,00 %			2 395	0,00 %	270,00	5-juil.-99		
TOTAL						501	655 405						5,06

MARCHE DES ACTIONS

Symbole	Titre	Cours Précédent	Cours du jour		Variation jour	Séance de cotation		Cours Référence	Variation de l'année précédente	Dernier dividende payé		Rdt. Net	PER
			Ouv.	Clôt.		Volume	Valeur			Montant net	Date		
SECTEUR - AGRICULTURE		285,22	points		↓	-0,49 %							
PALC	PALM CI	9 750	9 680	9 800	0,51 %	2 529	24 613 035	9 800	40,20 %	1 236,34	31-août-22	12,62 %	3,57
SCRC	SUCRIVOIRE	1 030	1 045	1 030	0,00 %	6	6 195	1 030	7,29 %	40,50	20-août-21	3,93 %	
SICC	SICOR CI	6 935	6 740	6 740	-2,81 %	3	20 220	6 740	31,64 %	1 919,00	25-sept.-00		4,09
SOGC	SOGB CI	5 700	5 600	5 600	-1,75 %	1 247	6 981 980	5 600	12,00 %	541,81	21-juil.-22	9,68 %	8,21
SPHC	SAPH CI	5 420	5 420	5 395	-0,46 %	71	383 120	5 395	3,85 %	365,40	4-août-22	6,77 %	6,64
TOTAL						3 856	32 004 550						5,63
SECTEUR - DISTRIBUTION		371,27	points		↓	-1,00 %							
ABJC	SERVAIR ABIDJAN CI	1 575	1 565	1 565	-0,63 %	151	236 315	1 565	-10,57 %	57,73	24-août-22	3,69 %	17,91
BNBC	BERNABE CI	1 990	NC	NC	0,00 %			1 990	-8,51 %	45,00	19-juil.-19		82,48
CFAC	CFAO MOTORS CI	950	925	925	-2,63 %	500	462 500	925	-22,27 %	69,47	2-août-22	7,51 %	25,00
PRSC	TRACTAFRIC MOTORS CI	3 235	3 235	3 200	-1,08 %	32	102 750	3 200	-23,81 %	175,86	30-août-22	5,50 %	10,68
SHEC	VIVO ENERGY CI	770	770	770	0,00 %	262	202 360	770	-10,47 %	29,00	28-oct.-22	3,77 %	20,56
TTLC	TOTAL CI	2 195	2 195	2 195	0,00 %	4 359	8 919 035	2 195	4,52 %	159,29	25-août-22	7,26 %	12,40
TTLS	TOTAL SN	2 375	2 375	2 375	0,00 %	2 312	5 437 500	2 375	20,25 %	187,30	22-juil.-22	7,89 %	16,49
TOTAL						7 616	15 360 460						26,50
AUTRES SECTEURS		1 227,71	points		→	0,00 %							
STAC	SETAO CI	995	995	995	0,00 %	1 000	995 000	995	36,30 %	66,15	18-juil.-22	6,65 %	11,95
TOTAL						1 000	995 000						11,95
TOTAL - Marché des actions						67 599	312 433 087						

MARCHE DES DROITS

Symbole	Titre	Cours Précédent	Cours du jour		Variation jour	Séance de cotation		Cours Référence	Variation depuis l'origine	Parité	Periode de négociation	
			Ouv.	Clôt.		Volume	Valeur				Début	fin
TOTAL												
TOTAL - Marché des droits												

TROISIEME COMPARTIMENT - BRVM PETITES CAPITALISATIONS

Symbole	Titre	Cours Précédent	Cours du jour		Variation jour	Séance de cotation		Cours Référence	Variation depuis l'origine
			Ouv.	Clôt.		Volume	Valeur		
TOTAL									
TOTAL - 3ème Compartiment - BRVM PC									

Légende:
 (d) Ex-dividende (V) Variation par rapport au cours de référence
 Cours du jour: Ouv.: Ouverture Clôt.: Clôture Moy.: Moyen
 Mentions : NC: Non Coté Ex-c: Ex-coupon Ex-d: Ex-droit SP: Suspendu Val-T: Valeur Théorique
 PER = Cours / BNPA selon les données disponibles Rdt. Net: Rendement net (DNPA / Cours)
 Comp.: 1 - Premier Compartiment 2 - Second Compartiment 3 - Compartiment de croissance
 Ratio de liquidité = Titres échangés / Volume des ordres de vente
 : Progression de l'indice sectoriel : Stabilité de l'indice sectoriel : Recul de l'indice sectorie

MARCHE DES OBLIGATIONS

Symbole	Titre	Valeur nominale	Cours Précédent	Cours du jour	Cours Référence	Séance de cotation Volume Valeur	Coupon couru	Coupon d'intérêt Période Montant net	Eché.	Type Amort
OBLIGATIONS D'ETAT										
EOM.01	ETAT DU MALI 6.20% 2016-2023	1 665	1 665	NC	1 665		53,45	A 103,23	23-mai-23	ACD
EOM.02	Etat du Mali 6.50% 2017-2024	4 000	4 000	NC	4 000		158,14	A 260,00	20-avr.-23	AC
EOM.03	ETAT DU MALI 6,50 % 2018-2025	6 000	6 000	NC	6 000		76,93	A 520,00	5-oct.-23	AC
EOM.04	ETAT DU MALI 6,50% 2019-2027	10 000	10 000	NC	10 000		247,53	A 650,00	12-juil.-23	AC
EOM.05	ETAT DU MALI 6,50% 2020-2028	10 000	10 000	NC	10 000		438,08	A 650,00	27-mars-23	ACD
EOM.06	ETAT DU MALI 6,50% 2020-2027	10 000	10 000	NC	10 000		646,44	A 650,00	30-nov.-22	AC
EOM.07	ETAT DU MALI 6.50% 2021-2031	10 000	9 999	NC	9 999		402,47	A 650,00	16-avr.-23	AC
EOM.08	ETAT DU MALI 6,20 % 2022-2032	10 000	10 200	NC	10 200		139,29	A 620,00	7-sept.-23	ACD
EOS.05	ETAT SENEGAL 6.50% 2013-2023	10 000	10 800	NC	10 800		215,49	S 325,00	29-janv.-23	ACD
EOS.07	ETAT SENEGAL 6.30% 2015-2025	10 000	10 500	NC	10 500		5,18	S 312,41	25-mai-23	ACD
TPBF.010	TPBF 6,50% 2020 - 2028	9 167	9 900	NC	9 900		123,90	S 325,00	20-mars-23	ACD
TPBF.011	TPBF 6,50 % 2020-2028	10 000	10 000	NC	10 000		250,82	S 325,00	9-janv.-23	ACD
TPBF.012	TPBF 6.50% 2021-2031	10 000	10 700	NC	10 700		114,92	S 325,00	25-mars-23	ACD
TPBF.013	TPBF 6,50 % 2021 - 2031	10 000	10 250	NC	10 250		256,11	S 325,00	6-janv.-23	ACD
TPBF.04	TPBF 6.50% 2017-2027	10 000	10 100	NC	10 100		213,70	S 327,67	31-janv.-23	ACD
TPBF.05	TPBF 6,50% 2017-2024	10 000	10 800	NC	10 800		269,95	S 325,00	29-déc.-22	ACD
TPBF.06	TPBF 6.50% 2018-2025	10 000	10 500	NC	10 500		311,71	S 324,11	5-déc.-22	ACD
TPBF.07	TPBF 6,50% 2018- 2025	10 000	10 000	NC	10 000		23,34	S 325,00	15-mai-23	AC
TPBF.08	TPBF 6,50% 2019-2027	10 000	10 000	NC	10 000		39,18	S 322,33	6-mai-23	ACD
TPBF.09	TPBF 6,50% 2019 - 2027	10 000	10 700	NC	10 700		91,07	S 325,00	8-avr.-23	ACD
TPBJ.03	TPBJ 6,50% 2020-2028	10 000	10 000	NC	10 000		169,18	A 650,00	25-août-23	AC
TPBJ.04	TPBJ 5,50 % 2022-2037	10 000	10 000	NC	10 000		409,86	A 550,00	1-mars-23	AC
TPBJ.05	TPBJ 5,85 % 2022-2042	10 000	10 000	NC	10 000		435,95	A 585,00	1-mars-23	ACD
TPBJ.06	TPBJ 5,75% 2022-2037	10 000	10 000	NC	10 000		193,77	A 575,00	28-juil.-23	ACD
TPCI.017	TPCI 3% 2014-2024	10 000	10 000	NC	10 000		132,79	S 150,00	19-déc.-22	ACD
TPCI.019	TPCI 5.99% 2015-2025	10 000	10 050	NC	10 050		324,94	A 599,00	14-mai-23	ACD
TPCI.021	TPCI 6% 2016-2028	10 000	10 000	NC	10 000		384,66	A 600,00	8-avr.-23	ACD
TPCI.022	TPCI 5.90% 2016 - 2026	10 000	10 000	NC	10 000		268,33	A 590,00	15-juin-23	ACD
TPCI.023	TPCI 5.90% 2016-2026	10 000	10 215	NC	10 215		17,78	A 590,00	17-nov.-23	ACD
TPCI.024	TPCI 6.25% 2017-2029	10 000	10 800	NC	10 800		101,30	S 312,50	31-mars-23	ACD
TPCI.025	TPCI 5,95% 2017-2024 A	10 000	10 000	NC	10 000		57,21	S 297,50	24-avr.-23	ACD
TPCI.026	TPCI 5,95% 2017-2024 B	10 000	10 000	NC	10 000		29,59	S 297,50	10-mai-23	ACD
TPCI.027	TPCI 6% 2017-2025	10 000	10 250	NC	10 250		249,18	S 300,00	29-déc.-22	ACD
TPCI.028	TPCI 6% 2018 - 2026	10 000	10 700	NC	10 700		193,97	A 600,00	2-août-23	ACD
TPCI.029	TPCI 6% 2018-2026	10 000	10 000	NC	10 000		65,75	A 600,00	19-oct.-23	ACD
TPCI.030	TPCI 5,95% 2018-2025	7 000	7 014	NC	7 014		191,70	S 208,82	13-déc.-22	ACD
TPCI.031	TPCI 5,75% 2019 - 2026	10 000	10 230	NC	10 230		253,63	A 575,00	20-juin-23	ACD
TPCI.032	TPCI 2,23% 2019-2026	10 000		NC			98,36	A 223,00	20-juin-23	ACD
TPCI.033	TPCI 5.75% 2019-2026	8 000	8 560	NC	8 560		318,85	A 460,00	20-mars-23	ACD
TPCI.034	TPCI 6% 2019-2029	8 750	8 750	NC	8 750		363,90	A 525,00	20-mars-23	ACD
TPCI.035	TPCI 5,75% 2019 -2026	10 000	10 200	NC	10 200		220,55	A 575,00	11-juil.-23	ACD
TPCI.036	TPCI 5,75% 2019- 2026	10 000	10 180	NC	10 180		155,96	A 575,00	21-août-23	ACD
TPCI.037	TPCI 5,80% 2019-2026	10 000	10 000	NC	10 000		570,47	A 580,00	4-déc.-22	ACD
TPCI.038	TPCI 5,75% 2019-2026	10 000	10 000	NC	10 000		565,55	A 575,00	4-déc.-22	ACD
TPCI.039	TPCI 5,75% 2019 - 2026	8 000	8 560	NC	8 560		641,16	A 575,00	17-oct.-22	ACD
TPCI.040	TPCI 5,75% 2019-2026	10 000	10 200	NC	10 200		507,26	A 575,00	10-janv.-23	ACD
TPCI.041	TPCI 5,80% 2020-2027	10 000	10 700	NC	10 700		433,81	A 580,00	28-févr.-23	ACD
TPCI.042	TPCI 5,90% 2020-2030	10 000	10 400	NC	10 400		441,29	A 590,00	28-févr.-23	ACD
TPCI.043	TPCI 5,90% 2020 - 2030	10 000	10 200	NC	10 200		354,00	A 590,00	23-avr.-23	ACD
TPCI.044	TPCI 5,80% 2020 - 2027	10 000	10 100	NC	10 100		348,00	A 580,00	23-avr.-23	ACD
TPCI.045	TPCI 5,80% 2020 -2027	10 000	10 000	NC	10 000		262,19	A 580,00	16-juin-23	ACD
TPCI.046	TPCI 5,90% 2020 - 2030	10 000	10 200	NC	10 200		266,71	A 590,00	16-juin-23	ACD
TPCI.047	TPCI 5,80% 2020 - 2027	10 000	10 250	NC	10 250		262,19	A 580,00	16-juin-23	ACD
TPCI.048	TPCI 5,80% 2020- 2027	10 000	10 000	NC	10 000		193,86	A 580,00	29-juil.-23	ACD
TPCI.049	TPCI 5,90% 2020- 2030	10 000	10 085	NC	10 085		197,21	A 590,00	29-juil.-23	ACD
TPCI.050	TPCI 5,90% 2020-2030	10 000	10 000	NC	10 000		148,71	A 590,00	28-août-23	ACD
TPCI.051	TPCI 5,80% 2020-2027	10 000	10 000	NC	10 000		90,58	A 580,00	2-oct.-23	ACD
TPCI.052	TPCI 5,90 % 2020-2030	10 000	10 300	NC	10 300		92,14	A 590,00	2-oct.-23	ACD
TPCI.053	TPCI 5,80% 2020-2027	10 000	10 600	NC	10 600		49,26	A 580,00	28-oct.-23	ACD
TPCI.054	TPCI 5,90% 2020-2030	10 000	10 000	NC	10 000		50,11	A 590,00	28-oct.-23	ACD

lundi 28 novembre 2022

TPCI.055	TPCI 5,80% 2020 -2027	10 000	10 500	NC	10 500			538,68	A	580,00	24-déc.-22	ACD
TPCI.056	TPCI 5,90% 2020- 2030	10 000	10 700	NC	10 700			547,97	A	590,00	24-déc.-22	ACD
TPCI.057	TPCI 5,80% 2020-2027	10 000	10 000	NC	10 000			12,71	A	580,00	20-nov.-23	ACD
TPCI.058	TPCI 5,80% 2021-2028	10 000	10 000	NC	10 000			419,51	A	580,00	9-mars-23	ACD
TPCI.059	TPCI 5,90% 2021-2031	10 000	10 500	NC	10 500			426,74	A	590,00	9-mars-23	ACD
TPCI.060	TPCI 5,80% 2021-2028	10 000	10 050	NC	10 050			316,22	A	580,00	13-mai-23	ACD
TPCI.061	TPCI 5,90% 2021-2031	10 000	10 050	NC	10 050			321,67	A	590,00	13-mai-23	ACD
TPCI.062	TPCI 5,80 % 2021 -2028	10 000	10 700	NC	10 700			239,95	A	580,00	30-juin-23	ACD
TPCI.063	TPCI 5,90% 2021 -2031	10 000	10 000	NC	10 000			244,08	A	590,00	30-juin-23	ACD
TPCI.064	TPCI 5,80 % 2021 - 2028	10 000	10 180	NC	10 180			165,26	A	580,00	16-août-23	ACD
TPCI.065	TPCI 5,90% 2021-2031	10 000	10 000	NC	10 000			95,37	A	590,00	30-sept.-23	ACD
TPCI.066	TPCI 5,90% 2021-2031	10 000	9 845	NC	9 845			37,18	A	590,00	5-nov.-22	ACD
TPCI.067	TPCI 5,90 % 2021-2036	10 000	10 500	NC	10 500			560,90	A	590,00	16-déc.-22	ACD
TPCI.068	TPCI 5,90 % 2022-2037	10 000	10 005	NC	10 005			484,93	A	590,00	1-févr.-23	ACD
TPCI.069	TPCI 5,75 % 2022-2037	10 000	9 750	9 920	9 920	10	99 200	395,41	A	575,00	22-mars-23	ACD
TPCI.070	TPCI 5,75 % 2022-2037	10 000	10 000	NC	10 000			335,55	A	575,00	29-avr.-23	ACD
TPCI.071	TPCI 5,65% 2022-2032	10 000	10 000	NC	10 000			256,96	A	565,00	15-juin-23	ACD
TPCI.072	TPCI 5,65% 2022-2029	10 000	10 000	NC	10 000			188,85	A	565,00	29-juil.-23	ACD
TPCI.073	TPCI 5,75% 2022-2032	10 000	10 000	NC	10 000			192,19	A	575,00	29-juil.-23	ACD
TPCI.074	TPCI 5,85% 2022-2042	10 000	10 000	NC	10 000			195,53	A	585,00	29-juil.-23	ACD
TPNE.01	TRESOR PUBLIC DU NIGER 6,50% 2019-2026	10 000	10 800	NC	10 800			436,30	A	650,00	28-mars-23	ACD
TPNE.02	TRESOR PUBLIC DU NIGER 6,50% 2019 - 2026	10 000	10 800	10 800	10 800	35	354 000	211,92	A	650,00	1-août-23	ACD
TPNE.03	TRESOR PUBLIC DU NIGER 6,5% 2020-2027	10 000	10 800	NC	10 800			213,70	A	650,00	31-juil.-23	ACD
TPNE.04	TRESOR PUBLIC DU NIGER 6,30% 2021-2031	10 000	10 500	NC	10 500			165,70	A	630,00	24-août-23	ACD
TPNE.05	TPNE 6,15 % 2022-2034	10 000	10 350	NC	10 350			299,92	A	615,00	3-juin-23	ACD
TOTAL						45	453 200					

OBLIGATIONS REGIONALES

BIDC.04	BIDC-EBID 6.10% 2017-2027	6 250	6 750	NC	6 750			172,35	A	381,25	16-juin-23	ACD
BIDC.05	BIDC-EBID 6,40% 2019-2026	10 000	10 500	NC	10 500			241,74	S	320,00	12-janv.-23	ACD
BIDC.06	BIDC-EBID 6,50 % 2021-2028	10 000	10 700	NC	10 700			17,81	S	322,33	18-mai-23	ACD
BIDC.07	BIDC-EBID 5,90% 2022-2029	10 000	10 300	NC	10 300			278,03	S	295,81	9-déc.-22	ACD
CRRH.02	CRRH-UEMOA 6.10% 2012-2024	10 000	10 000	NC	10 000			222,12	S	305,00	17-janv.-23	AC
CRRH.03	CRRH-UEMOA 6% 2013-2023	10 000	10 000	NC	10 000			54,40	S	300,00	26-avr.-23	AC
CRRH.04	CRRH-UEMOA 6% 2014-2024	10 000	10 000	NC	10 000			247,54	S	300,00	30-déc.-22	AC
CRRH.05	CRRH-UEMOA 5.85% 2015-2025	10 000	10 000	NC	10 000			235,60	S	294,90	4-janv.-23	AC
CRRH.06	CRRH-UEMOA 5.85% 2016-2026	10 000	10 230	NC	10 230			235,27	S	292,50	3-janv.-23	ACD
CRRH.07	CRRH-UEMOA 5.95% 2017-2029	5 833	5 833	NC	5 833			11,30	S	185,94	17-mai-23	AC
CRRH.08	CRRH-UEMOA 5.95% 2018-2030	7 083	7 083	NC	7 083.33			184,24	S	210,73	21-déc.-22	AC
CRRH.09	CRRH-UEMOA 6.05% 2018-2033	7 667	7 667	NC	7 667			202,77	S	231,92	21-déc.-22	AC
TOTAL						0	0					

OBLIGATIONS PIVEES

BHSN.01	DIASPORA BONDS BHS 6,25% 2019-	10 000	10 800	NC	10 800			241,44	S	315,07	10-janv.-23	ACD
FNSBC.01	FCTC NSIA BANQUE 7 % 2020-2025	5 556	5 558	NC	5 558.33			76,43	T	95,28	16-déc.-22	ACD
FORBT.01	FCTC ORABANK 7 % 2021-2026	9 444	10 200	10 199	10 200	415	3 920 955	108,57	T	161,97	28-déc.-22	ACD
FTIMC.01	FCTC TEYLIOM IMMO 7 % 2021-2028	9 583	8 865	NC	8 864.58			146,29	T	164,35	8-déc.-22	ACD
ORGT.02	ORAGROUP SA 7,15% 2021-2028	10 000	10 400	NC	10 400			64,82	S	357,50	26-avr.-23	ACD
PADS.03	PAD 6,60% 2020-2027	10 000	10 000	NC	10 000			72,53	S	330,00	19-avr.-23	ACD
SNLC.01	SENELEC 6,50% 2018-2025	5 000	5 400	NC	5 400			55,66	S	162,50	27-mars-23	AC
SNTS.02	SONATEL 6,50% 2020-2027	10 000	10 800	10 800	10 800	1 635	16 354 000	222,30	S	302,99	16-janv.-23	ACD
TOTAL						2 050	20 274 955					

SUKUK ET TITRES ASSIMILES

SUKCI.S2	SUKUK CI 5.75% 2016-2023	10 000	10 800	NC	10 800			130,97	S	289,10	7-mars-23	ACD
SUKSN.S2	SUKUK SN 6% 2016-2026	10 000	10 800	NC	10 800			208,33	S	306,67	26-janv.-23	ACD
SUKTG.S1	SUKUK TG 6.5% 2016-2026	10 000	10 800	NC	10 800			211,59	S	377,99	17-févr.-23	ACD
TOTAL						0	0					

TOTAL - Marché des obligations

TOTAL - Marché des obligations						2 095	20 728 155					
---------------------------------------	--	--	--	--	--	--------------	-------------------	--	--	--	--	--

Légende :
 (#) (*) Ex-Coupon couru (#) Cours de référence amorti / Coupon couru Ex-c (#) Ex-marge de profits
 Cours du jour: Ouv.: Ouverture Clôt.: Clôture Moy.: Moyen
 Type Amort: Type d'Amortissement IF: In Fine AC: Amortissement Constant AD: Amortissement Dégressif ACD: Amortissement Constant Différé
 Période: Périodicité de paiement des coupons A: Annuelle S: Semestrielle T: Trimestrielle
 Eché.: Échéance de paiement des intérêts
 Mentions: NC: Non Coté Ex-c: Ex-coupon ou Ex-droit SP: Suspendu

INFORMATIONS**OPERATIONS EN COURS**

Emetteur	Opération
----------	-----------

AVIS

Entité	N°	Nature	Objet
--------	----	--------	-------

COMMUNIQUES

Emetteur	N°	Nature	Objet
UNILEVER CI	20221128	Communiqué-Avis de Convocation	Avis de convocation - Assemblée Générale Ordinaire Annuelle - UNILEVER CI

QUANTITES RESIDUELLES

MARCHE DES ACTIONS

Symbole	Titre	Quantité résiduelle à l'achat	Cours Achat / Vente			Quantité résiduelle à la vente	Cours de Référence
ABJC	SERVAIR ABIDJAN CI	40	1,470	/	1,565	1 494	1 565
BICC	BICI CI			/	6,390	20	6 390
BNBC	BERNABE CI	10	1,950	/			1 990
BOAB	BANK OF AFRICA BN	150	5,900	/	5,950	200	6 000
BOABF	BANK OF AFRICA BF	1 667	5,150	/	5,250	387	5 250
BOAC	BANK OF AFRICA CI	60	3,550	/	3,575	1 317	3 575
BOAM	BANK OF AFRICA ML	1	1,375	/	1,395	58	1 395
BOAN	BANK OF AFRICA NG	5	5,495	/	5,590	55	5 590
BOAS	BANK OF AFRICA SENEGAL	10	2,425	/	2,465	4 704	2 465
CABC	SICABLE CI	2 036	1,100	/	1,155	44	1 155
CBIBF	CORIS BANK INTERNATIONAL	7	8,650	/	8,685	260	8 685
CFAC	CFAO MOTORS CI	2 309	925	/	950	3 470	925
CIEC	CIE CI	68	2,000	/	2,050	690	2 000
ECOC	ECOBANK COTE D'IVOIRE	1 604	4,705	/	4,790	58	4 790
ETIT	ECOBANK TRANS. INCORP. TG	1 821 343	19	/	20	2 682 167	20
FTSC	FILTISAC CI	200	1,170	/	1,200	4 394	1 200
NEIC	NEI-CEDA CI			/	720	17	720
NSBC	NSIA BANQUE COTE D'IVOIRE	2 523	4,500	/	4,550	134	4 550
N TLC	NESTLE CI	5	6,150	/	6,290	10	6 300
ONTBF	ONATEL BF	272	3,210	/	3,260	405	3 260
ORGT	ORAGROUP TOGO	33	3,000	/	3,100	997	3 100
PALC	PALM CI	1	9,750	/	9,800	419	9 800
PRSC	TRACTAFRIC MOTORS CI	20	3,100	/	3,200	12 271	3 200
SAFC	SAFCA CI			/	900	99	900
SCRC	SUCRIVOIRE	195	1,030	/	1,045	201	1 030
SDCC	SODE CI	3	4,700	/	4,730	2 211	4 700
SDSC	BOLLORE			/	1,295	241	1 295
SEMC	CROWN SIEM CI	70	640	/	680	3 300	650
SGBC	SOCIETE GENERALE COTE D'IVOIRE	100	11,515	/	11,700	1 031	11 700
SHEC	VIVO ENERGY CI	225	770	/	780	6 031	770
SIBC	SOCIETE IVOIRIENNE DE BANQUE	1 564	4,500	/	4,580	5 907	4 500
SICC	SICOR CI			/	6,740	19	6 740
SIVC	AIR LIQUIDE CI	245	740	/	800	400	785
SLBC	SOLIBRA CI	2	80,005	/	88,000	2	88 000
SMBC	SMB CI	1 277	6,800	/	6,850	185	6 850
SNTS	SONATEL SN	2 828	14,400	/	14,800	10 380	14 800
SOGC	SOGB CI	1 730	5,600	/	5,680	205	5 600
SPHC	SAPH CI			/	5,395	40	5 395
STAC	SETAO CI			/	1,005	117	995
STBC	SITAB CI	740	5,100	/	5,105	1 394	5 105
SVOC	MOVIS CI			/			2 395
TTLC	TOTAL CI	99	2,040	/	2,195	723	2 195
TTLS	TOTAL SN	5 425	2,350	/	2,375	8 973	2 375
UNLC	UNILEVER CI	3	6,505	/			7 030
UNXC	UNIWAX CI	70	935	/	950	1 224	950

QUANTITES RESIDUELLES**MARCHE DES DROITS**

Symbole	Titre	Quantité résiduelle à l'achat	Cours Achat / Vente	Quantité résiduelle à la vente	Cours de Référence
---------	-------	-------------------------------	---------------------	--------------------------------	--------------------

TROISIEME COMPARTIMENT - BRVM PETITES CAPITALISATIONS

Symbole	Titre	Quantité résiduelle à l'achat	Cours Achat / Vente	Quantité résiduelle à la vente	Cours de Référence
---------	-------	-------------------------------	---------------------	--------------------------------	--------------------

QUANTITES RESIDUELLES

MARCHE DES OBLIGATIONS

Symbole	Titre	Quantité résiduelle à l'achat	Cours Achat / Vente	Quantité résiduelle à la vente	Cours de Référence
BHSN.01	DIASPORA BONDS BHS 6,25% 2019-		/ 10,800	134	10 800
FNSBC.01	FCTC NSIA BANQUE 7 % 2020-2025	160	5,558.33 /		5 558
FORBT.01	FCTC ORABANK 7 % 2021-2026		/ 10,200	76	10 200
FTIMC.01	FCTC TEYLIOM IMMO 7 % 2021-2028		/		8 865
ORGT.02	ORAGROUP SA 7,15% 2021-2028		/ 10,400	5 612	10 400
PADS.03	PAD 6,60% 2020-2027		/ 10,700	580	10 000
SNLC.01	SENELEC 6,50% 2018-2025		/ 5,250	60	5 400
SNTS.02	SONATEL 6,50% 2020-2027		/ 10,800	5	10 800
EOM.01	ETAT DU MALI 6.20% 2016-2023		/		1 665
EOM.02	Etat du Mali 6.50% 2017-2024		/		4 000
EOM.03	ETAT DU MALI 6,50 % 2018-2025		/ 6,000	200	6 000
EOM.04	ETAT DU MALI 6,50% 2019-2027		/		10 000
EOM.05	ETAT DU MALI 6,50% 2020-2028		/		10 000
EOM.06	ETAT DU MALI 6,50% 2020-2027		/ 10,000	10 092	10 000
TPNE.05	TPNE 6,15 % 2022-2034		/ 10,350	4 988	10 350
TPCI.073	TPCI 5,75% 2022-2032		/		10 000
TPCI.074	TPCI 5,85% 2022-2042		/		10 000
TPNE.01	TRESOR PUBLIC DU NIGER 6,50% 2019-2026		/		10 800
TPNE.02	TRESOR PUBLIC DU NIGER 6,50% 2019 - 2026		/ 10,800	19	10 800
TPNE.03	TRESOR PUBLIC DU NIGER 6,5% 2020-2027		/ 10,500	350	10 800
TPNE.04	TRESOR PUBLIC DU NIGER 6,30% 2021-2031		/ 10,000	35	10 500
TPCI.067	TPCI 5,90 % 2021-2036		/ 10,400	10 010	10 500
TPCI.068	TPCI 5,90 % 2022-2037		/ 10,005	16 990	10 005
TPCI.069	TPCI 5,75 % 2022-2037		/ 9,900	69 916	9 920
TPCI.070	TPCI 5,75 % 2022-2037		/ 10,100	5	10 000
TPCI.071	TPCI 5,65% 2022-2032		/ 10,005	12 500	10 000
TPCI.072	TPCI 5,65% 2022-2029		/		10 000
TPCI.061	TPCI 5,90% 2021-2031		/		10 050
TPCI.062	TPCI 5,80 % 2021 -2028		/ 10,000	412	10 700
TPCI.063	TPCI 5,90% 2021 -2031		/		10 000
TPCI.064	TPCI 5,80 % 2021 - 2028		/		10 180
TPCI.065	TPCI 5,90% 2021-2031		/		10 000
TPCI.066	TPCI 5,90% 2021-2031		/		9 845
TPCI.055	TPCI 5,80% 2020 -2027		/		10 500
TPCI.056	TPCI 5,90% 2020- 2030		/		10 700
TPCI.057	TPCI 5,80% 2020-2027		/		10 000
TPCI.058	TPCI 5,80% 2021-2028		/		10 000
TPCI.059	TPCI 5,90% 2021-2031		/		10 500
TPCI.060	TPCI 5,80% 2021-2028		/		10 050
TPCI.049	TPCI 5,90% 2020- 2030		/		10 085
TPCI.050	TPCI 5,90% 2020-2030		/		10 000
TPCI.051	TPCI 5,80% 2020-2027		/		10 000
TPCI.052	TPCI 5,90 % 2020-2030		/ 10,300	4 990	10 300
TPCI.053	TPCI 5,80% 2020-2027		/		10 600
TPCI.054	TPCI 5,90% 2020-2030		/		10 000
TPCI.043	TPCI 5,90% 2020 - 2030		/ 10,200	1 900	10 200
TPCI.044	TPCI 5,80% 2020 - 2027		/		10 100
TPCI.045	TPCI 5,80% 2020 -2027		/		10 000
TPCI.046	TPCI 5,90% 2020 - 2030		/		10 200

lundi 28 novembre 2022

TPCI.O47	TPCI 5,80% 2020 - 2027			/			10 250
TPCI.O48	TPCI 5,80% 2020- 2027			/			10 000
TPCI.O37	TPCI 5,80% 2019-2026			/			10 000
TPCI.O38	TPCI 5,75% 2019-2026	2 507	9,970	/	10,000	4 630	10 000
TPCI.O39	TPCI 5,75% 2019 - 2026			/			8 560
TPCI.O40	TPCI 5,75% 2019-2026			/	10,000	3 350	10 200
TPCI.O41	TPCI 5,80% 2020-2027			/			10 700
TPCI.O42	TPCI 5,90% 2020-2030			/	10,400	14 989	10 400
TPCI.O31	TPCI 5,75% 2019 - 2026			/			10 230
TPCI.O32	TPCI 2,23% 2019-2026			/			10 000
TPCI.O33	TPCI 5.75% 2019-2026			/			8 560
TPCI.O34	TPCI 6% 2019-2029			/	8,750	69	8 750
TPCI.O35	TPCI 5,75% 2019 -2026			/	10,200	2	10 200
TPCI.O36	TPCI 5,75% 2019- 2026			/			10 180
TPCI.O25	TPCI 5,95% 2017-2024 A			/			10 000
TPCI.O26	TPCI 5,95% 2017-2024 B			/			10 000
TPCI.O27	TPCI 6% 2017-2025			/			10 250
TPCI.O28	TPCI 6% 2018 - 2026			/			10 700
TPCI.O29	TPCI 6% 2018-2026	19	10,000	/			10 000
TPCI.O30	TPCI 5,95% 2018-2025			/			7 014
TPCI.O17	TPCI 3% 2014-2024			/			10 000
TPCI.O19	TPCI 5.99% 2015-2025			/			10 050
TPCI.O21	TPCI 6% 2016-2028			/	10,000	13	10 000
TPCI.O22	TPCI 5.90% 2016 - 2026			/			10 000
TPCI.O23	TPCI 5.90% 2016-2026			/			10 215
TPCI.O24	TPCI 6.25% 2017-2029			/			10 800
TPBF.O8	TPBF 6,50% 2019-2027			/			10 000
TPBF.O9	TPBF 6,50% 2019 - 2027			/			10 700
TPBJ.O3	TPBJ 6,50% 2020-2028	35	10,000	/			10 000
TPBJ.O4	TPBJ 5,50 % 2022-2037			/			10 000
TPBJ.O5	TPBJ 5,85 % 2022-2042			/	10,100	591	10 000
TPBJ.O6	TPBJ 5,75% 2022-2037			/	10,000	24	10 000
TPBF.O12	TPBF 6.50% 2021-2031			/			10 700
TPBF.O13	TPBF 6,50 % 2021 - 2031			/	10,250	19 900	10 250
TPBF.O4	TPBF 6.50% 2017-2027			/	10,100	5 027	10 100
TPBF.O5	TPBF 6,50% 2017-2024			/	10,500	504	10 800
TPBF.O6	TPBF 6.50% 2018-2025			/	10,500	10 875	10 500
TPBF.O7	TPBF 6,50% 2018- 2025			/			10 000
EOM.O7	ETAT DU MALI 6.50% 2021-2031			/	10,000	10 000	9 999
EOM.O8	ETAT DU MALI 6,20 % 2022-2032			/	10,000	2 000	10 200
EOS.O5	ETAT SENEGAL 6.50% 2013-2023			/			10 800
EOS.O7	ETAT SENEGAL 6.30% 2015-2025			/	10,500	4 990	10 500
TPBF.O10	TPBF 6,50% 2020 - 2028			/	9,808.34	52	9 900
TPBF.O11	TPBF 6,50 % 2020-2028			/	10,000	1 060	10 000
BIDC.O4	BIDC-EBID 6.10% 2017-2027			/	6,562.50	100	6 750
BIDC.O5	BIDC-EBID 6,40% 2019-2026			/	10,000	59	10 500
BIDC.O6	BIDC-EBID 6,50 % 2021-2028			/			10 700
BIDC.O7	BIDC-EBID 5,90% 2022-2029			/	10,300	7 486	10 300
CRRH.O2	CRRH-UEMOA 6.10% 2012-2024			/			10 000
CRRH.O3	CRRH-UEMOA 6% 2013-2023			/			10 000
CRRH.O4	CRRH-UEMOA 6% 2014-2024			/			10 000
CRRH.O5	CRRH-UEMOA 5.85% 2015-2025			/			10 000
CRRH.O6	CRRH-UEMOA 5.85% 2016-2026			/			10 230
CRRH.O7	CRRH-UEMOA 5.95% 2017-2029			/			5 833

lundi 28 novembre 2022

CRRH.O8	CRRH-UEMOA 5.95% 2018-2030		/	7,100	1 000	7 083
CRRH.O9	CRRH-UEMOA 6.05% 2018-2033		/			7 667

SUKUK ET TITRES ASSIMILES

Symbole	Titre	Quantité résiduelle à l'achat	Cours Achat / Vente	Quantité résiduelle à la vente	Cours de Référence	
SUKCI.S2	SUKUK CI 5.75% 2016-2023		/		10 800	
SUKSN.S2	SUKUK SN 6% 2016-2026		/	10,500	1 000	10 800
SUKTG.S1	SUKUK TG 6.5% 2016-2026		/			10 800

CALENDRIER DES ASSEMBLEES GENERALES

ANNEE : 2022

Société	Nature	Date	Heure	Lieu
UNILEVER CI	Ordinaire	13/12/2022	10:00:00	Salle de Conférence d'Azalai Hotel Abidjan sis à Marcory, Boulevard Valéry Giscard d'Estaing
VIVO ENERGY CI	Ordinaire	22/09/2022	10:00:00	VISIOCONFERENCE
AIR LIQUIDE CI	Ordinaire	12/07/2022	00:00:00	Salle de conférence de la CRRAE-UMOA
SERVAIR ABIDJAN CI	Ordinaire	06/07/2022	11:00:00	Salle JEWELS de la CGECI sise à la Maison de l'Entreprise au Plateau
UNIWAX CI	Ordinaire	30/06/2022	09:00:00	Espace Latrille Events, sis à Abidjan Cocody II-Plateaux (Carrefour Duncan)
TRACTAFRIC CI	Ordinaire	30/06/2022	10:00:00	à l'hôtel AZALAI ABIDJAN
CROWN SIEM CI	Ordinaire	29/06/2022	09:00:00	siège de la CGECI, sis à la Maison de l'Entreprise, au Plateau, à l'Angle du Boulevard de la République et de l'Avenue Lamblin
SITAB	Ordinaire	28/06/2022	10:00:00	la SALLE JEWELS de la CGECI (Plateau)
BICI CI	Ordinaire	23/06/2022	10:00:00	Maison de l'Entreprise (siège du Patronat Ivoirien), Abidjan-Plateau à l'Angle du Boulevard de la République et de l'Avenue Lamblin
SUCRIVOIRE	Mixte	23/06/2022	09:30:00	VISIOCONFERENCE
SMB	Ordinaire	21/06/2022	09:30:00	amphithéâtre de la CGECI sis Abidjan-Plateau, à l'Angle du Boulevard de la République et de l'Avenue Lamblin
SODECI	Ordinaire	21/06/2022	14:00:00	VISIOCONFERENCE
PALM CI	Mixte	21/06/2022	09:30:00	VISIOCONFERENCE
CFAO MOTORS CI	Ordinaire	21/06/2022	09:00:00	siège social sis Abidjan, 117, Boulevard de Marseille
SMB	Ordinaire	21/06/2022	09:30:00	amphithéâtre de la CGECI sis Abidjan-Plateau, à l'Angle du Boulevard de la République et de l'Avenue Lamblin
SOLIBRA	Ordinaire	20/06/2022	09:00:00	espace CRISTAL 8, rue du Chevalier de Clieu Zone 4 C "Salle PLATINUM" Abidjan
CIE CI	Ordinaire	20/06/2022	08:30:00	VISIOCONFERENCE
TOTAL SENEGAL S.A.	Ordinaire	17/06/2022	10:00:00	Hôtel PULLMAN DAKAR TERANGA et par visio-conférence
FILTISAC CI	Ordinaire	16/06/2022	09:00:00	Immeuble CRRAE-UMOA sis à Abidjan Plateau (RCI)
FILTISAC CI	Ordinaire	16/06/2022	10:00:00	Immeuble CRRAE-UEMOA sis à Abidjan Plateau
TOTAL	Ordinaire	16/06/2022	10:00:00	l'Hôtel Radisson Blu, sis à Abidjan Port- Bouët, route de l'Aéroport International Félix Houphouët Boigny
SOGB	Ordinaire	15/06/2022	11:00:00	Immeuble CRRAE-UEMOA sis à Abidjan Plateau
BERNABE CI	Ordinaire	15/06/2022	10:00:00	Salle Gewels du patronat Ivoirien (CGECI) sis à Abidjan plateau, immeuble MDE 01 BP 8666 ABIDJAN
SETAO CI	Ordinaire	15/06/2022	10:00:00	Hôtel TIAMA, à ABIDJAN-Plateau
SAPH CI	Mixte	13/06/2022	09:30:00	VISIOCONFERENCE
NEI-CEDA CI	Ordinaire	10/06/2022	10:00:00	Hôtel TIAMA, à ABIDJAN-Plateau
NSBC	Ordinaire	07/06/2022	10:30:00	Espace Latrille Events, situé à Abidjan- Cocody, Deux-plateaux
BOLLORE TRANSPORT & LOGISTICS	Ordinaire	31/05/2022	10:00:00	salle Kodjo EBOUCLE du palais de la culture sis à Treichville, Avenue Christiani à Abidjan.
SAFCA CI	Mixte	27/05/2022	10:00:00	Abidjan, 1 Rue des Carrosiers, Zone 3 C (Face de SOCOCE Treichville)
ORAGROUP	Mixte	25/05/2022	10:00:00	l'Hôtel 2 Février de LOME
ECOBANK TG	Ordinaire	25/05/2022	10:00:00	Salle des Fêtes du Sofitel Abidjan Hôtel Ivoire - Côte d'Ivoire
NESTLE CI	Ordinaire	20/05/2022	10:00:00	VISIOCONFERENCE
SIB	Ordinaire	18/05/2022	09:00:00	Maison de l'Entreprise (siège du Patronat Ivoirien), Abidjan-Plateau à l'Angle du Boulevard de la République et de l'Avenue Lamblin
ONATEL BF	Ordinaire	12/05/2022	10:30:00	ROYAL BEACH HÔTEL, OUAGADOUGOU-BURKINA FASO
SGB CI	Ordinaire	06/05/2022	09:00:00	Espace Latrille Events, sis à Abidjan Commune de Cocody, aux Deux-Plateaux Boulevard Latrille
SONATEL	Mixte	28/04/2022	10:00:00	VISIOCONFERENCE, dans ses locaux situés au Technopole à Dakar
BANK OF AFRICA SN	Ordinaire	15/04/2022	09:30:00	Immeuble Elan II au 2ème Etage, Almadies, Zone 12, Route de Ngor à Dakar
BANK OF AFRICA BN	Ordinaire	13/04/2022	10:00:00	Hôtel GOLDEN TULIP à Cotonou

lundi 28 novembre 2022

SICABLE	Ordinaire	07/04/2022	10:00:00	Hôtel TIAMA, à ABIDJAN
CORIS BANK INTERNATIONAL	Ordinaire	07/04/2022	09:00:00	Hôtel SOPATEL Silmandé SA, à Ouagadougou
ECOBANK CI	Ordinaire	05/04/2022	10:00:00	l'Hôtel Radisson Blu, sis à Abidjan Port- Bouët, route de l'Aéroport International Félix Houphouët Boigny
BANK OF AFRICA ML	Ordinaire	05/04/2022	09:30:00	Siège de la banque à l'Immeuble BANK OF AFRICA, Avenue du Mali-Quartier ACI 2000
BANK OF AFRICA CI	Ordinaire	31/03/2022	10:00:00	Salle Jewels du patronat Ivoirien (CGECI) sis à Abidjan plateau, immeuble MDE 01 BP 8666 ABIDJAN
BANK OF AFRICA NG	Ordinaire	30/03/2022	10:00:00	Centre de Formation de la BOA-NIGER (BOA-Siège)
BANK OF AFRICA BF	Ordinaire	29/03/2022	10:00:00	Salle LAICO HOTEL OUAGA 2000

L'actualité de la BRVM sur nos plateformes digitales

Infos BRVM

Pour recevoir les informations boursières par SMS, souscrivez :



Côte d'Ivoire : *430#
Bénin : *430*15#



Côte d'Ivoire : #139#
Burkina Faso : *310#



Côte d'Ivoire : *431#
Niger : *512*9#
Togo : *310#

Site web

www.brvm.org



Application Mobile

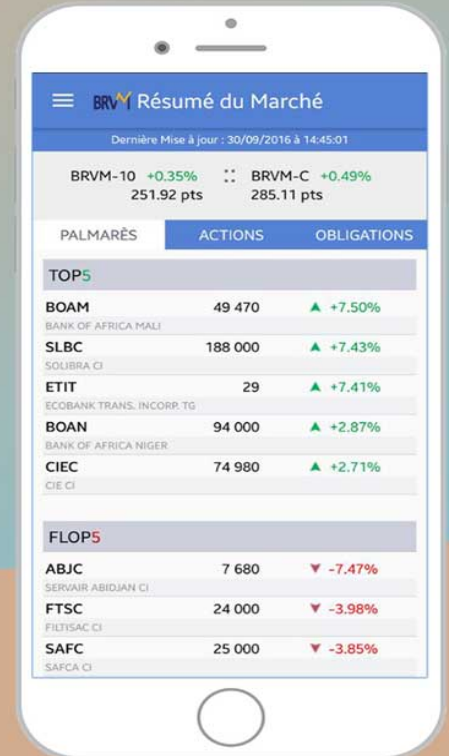

Disponible sur
 Google play

Disponible sur
 App Store

Nous suivre sur :



