

<b>BRVM 10</b>	<b>159,58</b>
Variation Jour	↑ 0,11 %
Variation annuelle	↑ 3,95 %



# BULLETIN OFFICIEL DE LA COTE

N° 228

mardi 29 novembre 2022

Site : www.brvm.org

<b>BRVM Composite</b>	<b>193,32</b>
Variation Jour	↓ -0,37 %
Variation annuelle	↓ -4,43 %

Evolution des indices

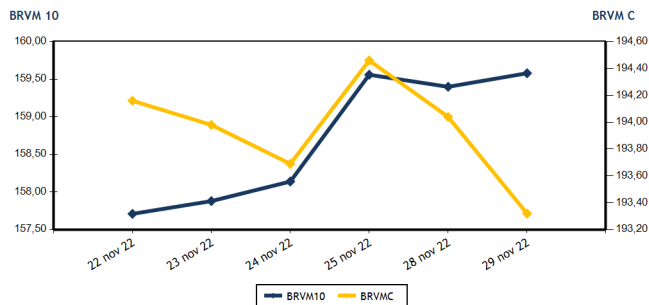

Volumes et valeurs transigés

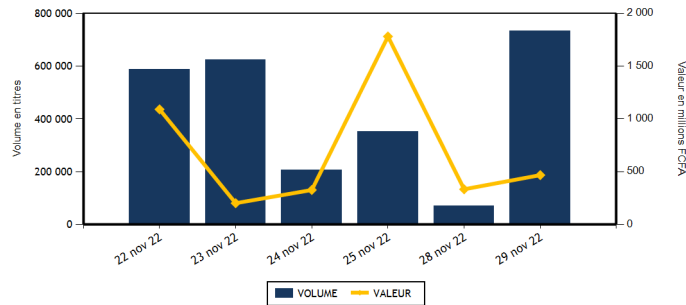

Actions	Niveau	Evol. Jour
Capitalisation boursière (FCFA)(Actions & Droits)	5 818 859 278 605	-0,37 %
Volume échangé (Actions & Droits)	720 789	966,27 %
Valeur transigée (FCFA) (Actions & Droits)	362 335 957	15,97 %
Nombre de titres transigés	39	-7,14 %
Nombre de titres en hausse	8	0,00 %
Nombre de titres en baisse	21	0,00 %
Nombre de titres inchangés	10	-23,08 %

Obligations	Niveau	Evol. Jour
Capitalisation boursière (FCFA)	8 707 489 317 467	-0,03 %
Volume échangé	13 048	522,82 %
Valeur transigée (FCFA)	104 890 250	406,03 %
Nombre de titres transigés	6	50,00 %
Nombre de titres en hausse	0	-100,00 %
Nombre de titres en baisse	1	
Nombre de titres inchangés	5	66,67 %

**PLUS FORTES HAUSSES**

Titres	Cours	Evol. Jour	Evol. annuelle
NESTLE CI (NTLC)	6 770	7,46 %	47,01 %
BERNABE CI (BNBC)	2 100	5,53 %	-3,45 %
CIE CI (CIEC)	2 050	2,50 %	8,18 %
SUCRIVOIRE (SCRC)	1 045	1,46 %	8,85 %
VIVO ENERGY CI (SHEC)	780	1,30 %	-9,30 %

**PLUS FORTES BAISES**

Titres	Cours	Evol. Jour	Evol. annuelle
TOTAL CI (TTLC)	2 050	-6,61 %	-2,38 %
BOLLORE (SDSC)	1 220	-5,79 %	-52,53 %
AIR LIQUIDE CI (SIVC)	745	-5,10 %	-16,76 %
SODE CI (SDCC)	4 530	-3,62 %	5,47 %
BANK OF AFRICA ML (BOAM)	1 355	-2,87 %	-8,75 %

**INDICES SECTORIELS**

Base = 100 au 14 juin 1999	Nombre de sociétés	Valeur	Evol. Jour	Evol. annuelle	Volume	Valeur	PER moyen
BRVM - INDUSTRIE	11	94,41	1,54 %	-14,26 %	9 905	42 385 600	26,70
BRVM - SERVICES PUBLICS	4	460,14	0,01 %	2,52 %	4 945	36 385 920	8,46
BRVM - FINANCES	15	72,37	-0,77 %	-6,17 %	670 723	108 583 962	6,83
BRVM - TRANSPORT	2	299,94	-5,63 %	-51,79 %	5 697	7 113 210	4,76
BRVM - AGRICULTURE	5	286,29	0,38 %	17,66 %	16 758	150 282 795	5,63
BRVM - DISTRIBUTION	7	364,04	-1,95 %	-10,65 %	12 761	17 584 470	27,03
BRVM - AUTRES SECTEURS	1	1 227,71	0,00 %	36,30 %	0	0	11,95
BRVM - PETITES CAPITALISATIONS	-	-	-	-	-	-	-

Indicateurs	1er et 2è Comp.	BRVM PC
PER moyen du marché	7,58	
Taux de rendement moyen du marché	7,83	
Taux de rentabilité moyen du marché	7,99	
Nombre de sociétés cotées	45	
Nombre de lignes obligataires	108	
Volume moyen annuel par séance	1 006 207,00	
Valeur moyenne annuelle par séance	1 938 130 195,89	

Indicateurs	1er et 2è Comp.	BRVM PC
Ratio moyen de liquidité	16,18	
Ratio moyen de satisfaction	34,37	
Ratio moyen de tendance	212,42	
Ratio moyen de couverture	47,08	
Taux de rotation moyen du marché	0,07	
Prime de risque du marché	7,29	
Nombre de SGI participantes	27	

**Définitions**

Volume moyen annuel par séance = Valeur annuel échangé / nombre de séances  
 Valeur moyenne annuelle par séance = Valeur annuelle échangée / nombre de séances  
 Ratio moyen de liquidité = Moyenne des ratios de liquidité (Titres échangés / Volume des ordres de vente)  
 Ratio moyen de satisfaction = Moyenne des ratios de satisfaction (Titres échangés / Volume des ordres d'achat)  
 Ratio moyen de tendance = Moyenne des ratios de tendance (Volume des ordres d'achat / Volume des ordres de vente)  
 Ratio moyen de couverture = Moyenne des ratios de couverture (Volume des ordres de vente / Volume des ordres d'achat)

Taux moyen de rotation = moyenne des taux de rotation des actions cotées (volume transigé / capi flottante)  
 PER moyen du marché = moyenne des PER des actions cotées ayant un PER positif  
 Taux de rendement moyen = moyenne des taux de rendement des actions cotées ayant distribué un dividende  
 Taux de rentabilité moyen = moyenne des taux de rentabilité des actions cotées  
 Prime de risque du marché = (1 / le PER moyen du marché) - le taux de référence actuel des emprunts d'Etat





**MARCHE DES ACTIONS**

Symbole	Titre	Cours Précédent	Cours du jour		Variation jour	Séance de cotation		Cours Référence	Variation de l'année précédente	Dernier dividende payé		Rdt. Net	PER
			Ouv.	Clôt.		Volume	Valeur			Montant net	Date		
<b>SECTEUR - INDUSTRIE</b>		<b>94,41</b>	<b>points</b>		<b>↑</b>								
CABC	SICABLE CI	1 155	NC	NC	0,00 %			1 155	13,79 %	69,00	2-août-22	5,97 %	170,54
FTSC	FILTISAC CI	1 200	1 200	1 195	-0,42 %	925	1 107 625	1 195	-28,87 %	235,00	30-juil.-21	19,67 %	
NEIC	NEI-CEDA CI	720	720	720	0,00 %	10	7 200	720	15,20 %	9,00	28-juin-01		9,38
NTLC	NESTLE CI	6 300	6 200	6 770	7,46 %	3 774	23 875 060	6 770	47,01 %	856,80	2-août-22	12,66 %	7,03
SEMC	CROWN SIEM CI	650	NC	NC	0,00 %			650	-15,03 %	14,40	28-déc.-21	2,22 %	6,87
SIVC	AIR LIQUIDE CI	785	745	745	-5,10 %	284	211 580	745	-16,76 %	63,00	29-sept.-17		
SLBC	SOLIBRA CI	88 000	88 000	88 000	0,00 %	2	176 000	88 000	-43,59 %	4 050,00	12-août-22	4,60 %	6,58
SMBC	SMB CI	6 850	6 800	6 705	-2,12 %	1 435	9 744 650	6 705	-2,83 %	720,00	24-août-22	10,74 %	5,56
STBC	SITAB CI	5 105	5 100	5 100	-0,10 %	943	4 809 300	5 100	-17,48 %	445,12	21-juil.-22	8,73 %	9,64
UNLC	UNILEVER CI	7 030	NC	NC	0,00 %			7 030	43,76 %	1 233,00	9-juil.-12		10,60
UNXC	UNIWAX CI	950	950	950	0,00 %	2 532	2 454 185	950	-52,50 %	60,75	29-juil.-22	6,39 %	14,07
<b>TOTAL</b>						<b>9 905</b>	<b>42 385 600</b>						<b>26,70</b>
<b>SECTEUR - SERVICES PUBLICS</b>		<b>460,14</b>	<b>points</b>		<b>↑</b>								
CIEC	CIE CI	2 000	2 000	2 050	2,50 %	698	1 423 900	2 050	8,18 %	153,16	25-juil.-22	7,47 %	11,77
ONTBF	ONATEL BF	3 260	3 260	3 250	-0,31 %	2 189	7 120 165	3 250	-17,62 %	416,58	15-juin-22	12,82 %	6,83
SDCC	SODE CI	4 700	4 700	4 530	-3,62 %	220	1 020 805	4 530	5,47 %	432,00	21-oct.-22	9,54 %	9,37
SNTS	SONATEL SN	14 800	14 695	14 795	-0,03 %	1 838	26 821 050	14 795	5,87 %	1 400,00	18-mai-22	9,46 %	5,86
<b>TOTAL</b>						<b>4 945</b>	<b>36 385 920</b>						<b>8,46</b>
<b>SECTEUR - FINANCES</b>		<b>72,37</b>	<b>points</b>		<b>↓</b>								
BICC	BICI CI	6 390	6 385	6 385	-0,08 %	2	12 770	6 385	-13,72 %	518,00	15-juil.-22	8,11 %	11,08
BOAB	BANK OF AFRICA BN	6 000	5 900	5 940	-1,00 %	1 478	8 776 320	5 940	12,08 %	546,00	25-mai-22	9,19 %	7,23
BOABF	BANK OF AFRICA BF	5 250	5 285	5 200	-0,95 %	4 056	21 031 000	5 200	-16,13 %	448,00	4-mai-22	8,62 %	5,38
BOAC	BANK OF AFRICA CI	3 575	3 595	3 600	0,70 %	2 324	8 359 895	3 600	-38,51 %	374,00	28-avr.-22	10,39 %	4,33
BOAM	BANK OF AFRICA ML	1 395	1 375	1 355	-2,87 %	153	207 335	1 355	-8,75 %	271,00	15-mai-19		11,83
BOAN	BANK OF AFRICA NG	5 590	5 590	5 590	0,00 %	640	3 576 950	5 590	9,61 %	567,30	12-mai-22	10,15 %	7,73
BOAS	BANK OF AFRICA SENEGAL	2 465	2 430	2 420	-1,83 %	708	1 716 655	2 420	2,98 %	161,01	1-juin-21	6,65 %	5,25
CBIBF	CORIS BANK INTERNATIONAL	8 685	8 500	8 495	-2,19 %	207	1 758 740	8 495	-19,10 %	448,00	6-juil.-22	5,27 %	5,84
ECOC	ECOBANK COTE D'IVOIRE	4 790	4 705	4 700	-1,88 %	151	715 090	4 700	-1,78 %	420,30	29-avr.-22	8,94 %	7,54
ETIT	ECOBANK TRANS. INCORP. TG	20	19	20	0,00 %	653 358	12 418 802	20	11,11 %	0,90	20-juin-22	4,50 %	1,87
NSBC	NSIA BANQUE COTE D'IVOIRE	4 550	4 500	4 525	-0,55 %	777	3 513 825	4 525	-26,84 %	77,69	27-juil.-20	1,72 %	4,72
ORGT	ORAGROUP TOGO	3 100	3 000	3 100	0,00 %	350	1 055 325	3 100	-26,01 %	59,52	17-juil.-20	1,92 %	10,87
SAFC	SAFCA CI	900	NC	NC	0,00 %			900	5,88 %	23,04	29-juil.-11		
SGBC	SOCIETE GENERALE COTE D'IVOIRE	11 700	11 700	11 600	-0,85 %	2 293	26 608 900	11 600	9,49 %	1 004,93	10-juin-22	8,66 %	5,35
SIBC	SOCIETE IVOIRIENNE DE BANQUE	4 500	4 410	4 500	0,00 %	4 226	18 832 355	4 500	12,92 %	405,00	30-juin-22	9,00 %	6,61
<b>TOTAL</b>						<b>670 723</b>	<b>108 583 962</b>						<b>6,83</b>
<b>SECTEUR - TRANSPORT</b>		<b>299,94</b>	<b>points</b>		<b>↓</b>								
SDSC	BOLLORE	1 295	1 250	1 220	-5,79 %	5 697	7 113 210	1 220	-52,53 %	130,00	23-juin-22	10,66 %	4,76
SVOC	MOVIS CI	2 395	SP	SP	0,00 %			2 395	0,00 %	270,00	5-juil.-99		
<b>TOTAL</b>						<b>5 697</b>	<b>7 113 210</b>						<b>4,76</b>

**MARCHE DES ACTIONS**

Symbole	Titre	Cours Précédent	Cours du jour		Variation jour	Séance de cotation		Cours Référence	Variation de l'année précédente	Dernier dividende payé		Rdt. Net	PER
			Ouv.	Clôt.		Volume	Valeur			Montant net	Date		
<b>SECTEUR - AGRICULTURE</b>		<b>286,29</b>	<b>points</b>		<b>↑</b>	<b>0,38 %</b>							
PALC	PALM CI	9 800	9 725	9 880	0,82 %	13 505	132 327 800	9 880	41,34 %	1 236,34	31-août-22	12,51 %	3,60
SCRC	SUCRIVOIRE	1 030	1 045	1 045	1,46 %	11	11 495	1 045	8,85 %	40,50	20-août-21	3,88 %	
SICC	SICOR CI	6 740	6 700	6 700	-0,59 %	2	13 400	6 700	30,86 %	1 919,00	25-sept.-00		4,06
SOGC	SOGB CI	5 600	5 600	5 600	0,00 %	2 192	12 277 835	5 600	12,00 %	541,81	21-juil.-22	9,68 %	8,21
SPHC	SAPH CI	5 395	5 370	5 400	0,09 %	1 048	5 652 265	5 400	3,95 %	365,40	4-août-22	6,77 %	6,65
<b>TOTAL</b>						<b>16 758</b>	<b>150 282 795</b>						<b>5,63</b>
<b>SECTEUR - DISTRIBUTION</b>		<b>364,04</b>	<b>points</b>		<b>↓</b>	<b>-1,95 %</b>							
ABJC	SERVAIR ABIDJAN CI	1 565	1 560	1 560	-0,32 %	2	3 120	1 560	-10,86 %	57,73	24-août-22	3,70 %	17,86
BNBC	BERNABE CI	1 990	2 100	2 100	5,53 %	2	4 200	2 100	-3,45 %	45,00	19-juil.-19		87,04
CFAC	CFAO MOTORS CI	925	925	915	-1,08 %	8 575	7 869 245	915	-23,11 %	69,47	2-août-22	7,59 %	24,73
PRSC	TRACTAFRIC MOTORS CI	3 200	3 200	3 200	0,00 %	177	566 400	3 200	-23,81 %	175,86	30-août-22	5,50 %	10,68
SHEC	VIVO ENERGY CI	770	780	780	1,30 %	196	152 580	780	-9,30 %	29,00	28-oct.-22	3,72 %	20,83
TTLC	TOTAL CI	2 195	2 195	2 050	-6,61 %	150	309 900	2 050	-2,38 %	159,29	25-août-22	7,77 %	11,58
TTLS	TOTAL SN	2 375	2 350	2 375	0,00 %	3 659	8 679 025	2 375	20,25 %	187,30	22-juil.-22	7,89 %	16,49
<b>TOTAL</b>						<b>12 761</b>	<b>17 584 470</b>						<b>27,03</b>
<b>AUTRES SECTEURS</b>		<b>1 227,71</b>	<b>points</b>		<b>→</b>	<b>0,00 %</b>							
STAC	SETAO CI	995	NC	NC	0,00 %			995	36,30 %	66,15	18-juil.-22	6,65 %	11,95
<b>TOTAL</b>						<b>0</b>	<b>0</b>						<b>11,95</b>
<b>TOTAL - Marché des actions</b>						<b>720 789</b>	<b>362 335 957</b>						

**MARCHE DES DROITS**

Symbole	Titre	Cours Précédent	Cours du jour		Variation jour	Séance de cotation		Cours Référence	Variation depuis l'origine	Parité	Periode de négociation	
			Ouv.	Clôt.		Volume	Valeur				Début	fin
<b>TOTAL</b>												
<b>TOTAL - Marché des droits</b>												

**TROISIEME COMPARTIMENT - BRVM PETITES CAPITALISATIONS**

Symbole	Titre	Cours Précédent	Cours du jour		Variation jour	Séance de cotation		Cours Référence	Variation depuis l'origine
			Ouv.	Clôt.		Volume	Valeur		
<b>TOTAL</b>									
<b>TOTAL - 3ème Compartiment - BRVM PC</b>									

**Légende:**  
(d) Ex-dividende (V) Variation par rapport au cours de référence  
Cours du jour: Ouv.: Ouverture Clôt.: Clôture Moy.: Moyen  
Mentions : NC: Non Coté Ex-c: Ex-coupon Ex-d: Ex-droit SP: Suspendu Val-T: Valeur Théorique  
PER = Cours / BNPA selon les données disponibles Rdt. Net: Rendement net (DNPA / Cours)  
Comp.: 1 - Premier Compartiment 2 - Second Compartiment 3 - Compartiment de croissance  
Ratio de liquidité = Titres échangés / Volume des ordres de vente  
: Progression de l'indice sectoriel : Stabilité de l'indice sectoriel : Recul de l'indice sectorie

MARCHE DES OBLIGATIONS

Symbole	Titre	Valeur nominale	Cours Précédent	Cours du jour	Cours Référence	Séance de cotation		Coupon couru	Coupon d'intérêt		Type Amort	
						Volume	Valeur	Période	Montant net	Eché.		
<b>OBLIGATIONS D'ETAT</b>												
EOM.01	ETAT DU MALI 6.20% 2016-2023	1 665	1 665	NC	1 665			53,74	A	103,23	23-mai-23	ACD
EOM.02	Etat du Mali 6.50% 2017-2024	4 000	4 000	NC	4 000			158,85	A	260,00	20-avr.-23	AC
EOM.03	ETAT DU MALI 6,50 % 2018-2025	6 000	6 000	NC	6 000			78,36	A	520,00	5-oct.-23	AC
EOM.04	ETAT DU MALI 6,50% 2019-2027	10 000	10 000	NC	10 000			249,32	A	650,00	12-juil.-23	AC
EOM.05	ETAT DU MALI 6,50% 2020-2028	10 000	10 000	NC	10 000			439,86	A	650,00	27-mars-23	ACD
EOM.06	ETAT DU MALI 6,50% 2020-2027	10 000	10 000	NC	10 000			648,22	A	650,00	30-nov.-22	AC
EOM.07	ETAT DU MALI 6.50% 2021-2031	10 000	9 999	NC	9 999			404,25	A	650,00	16-avr.-23	AC
EOM.08	ETAT DU MALI 6,20 % 2022-2032	10 000	10 200	NC	10 200			140,99	A	620,00	7-sept.-23	ACD
EOS.05	ETAT SENEGAL 6.50% 2013-2023	10 000	10 800	NC	10 800			217,26	S	325,00	29-janv.-23	ACD
EOS.07	ETAT SENEGAL 6.30% 2015-2025	10 000	10 500	NC	10 500			6,90	S	312,41	25-mai-23	ACD
TPBF.010	TPBF 6,50% 2020 - 2028	9 167	9 900	NC	9 900			125,69	S	325,00	20-mars-23	ACD
TPBF.011	TPBF 6,50 % 2020-2028	10 000	10 000	10 000	10 000	200	2 000 000	252,58	S	325,00	9-janv.-23	ACD
TPBF.012	TPBF 6.50% 2021-2031	10 000	10 700	NC	10 700			116,71	S	325,00	25-mars-23	ACD
TPBF.013	TPBF 6,50 % 2021 - 2031	10 000	10 250	NC	10 250			257,88	S	325,00	6-janv.-23	ACD
TPBF.04	TPBF 6.50% 2017-2027	10 000	10 100	NC	10 100			215,48	S	327,67	31-janv.-23	ACD
TPBF.05	TPBF 6,50% 2017-2024	10 000	10 800	10 000	10 000	909	9 091 000	271,72	S	325,00	29-déc.-22	ACD
TPBF.06	TPBF 6.50% 2018-2025	10 000	10 500	NC	10 500			313,48	S	324,11	5-déc.-22	ACD
TPBF.07	TPBF 6,50% 2018- 2025	10 000	10 000	NC	10 000			25,14	S	325,00	15-mai-23	AC
TPBF.08	TPBF 6,50% 2019-2027	10 000	10 000	NC	10 000			40,96	S	322,33	6-mai-23	ACD
TPBF.09	TPBF 6,50% 2019 - 2027	10 000	10 700	NC	10 700			92,86	S	325,00	8-avr.-23	ACD
TPBJ.03	TPBJ 6,50% 2020-2028	10 000	10 000	NC	10 000			170,96	A	650,00	25-août-23	AC
TPBJ.04	TPBJ 5,50 % 2022-2037	10 000	10 000	NC	10 000			411,37	A	550,00	1-mars-23	AC
TPBJ.05	TPBJ 5,85 % 2022-2042	10 000	10 000	NC	10 000			437,55	A	585,00	1-mars-23	ACD
TPBJ.06	TPBJ 5,75% 2022-2037	10 000	10 000	NC	10 000			195,34	A	575,00	28-juil.-23	ACD
TPCI.017	TPCI 3% 2014-2024	10 000	10 000	NC	10 000			133,61	S	150,00	19-déc.-22	ACD
TPCI.019	TPCI 5.99% 2015-2025	10 000	10 050	NC	10 050			326,58	A	599,00	14-mai-23	ACD
TPCI.021	TPCI 6% 2016-2028	10 000	10 000	NC	10 000			386,30	A	600,00	8-avr.-23	ACD
TPCI.022	TPCI 5.90% 2016 - 2026	10 000	10 000	NC	10 000			269,95	A	590,00	15-juin-23	ACD
TPCI.023	TPCI 5.90% 2016-2026	10 000	10 215	NC	10 215			19,40	A	590,00	17-nov.-23	ACD
TPCI.024	TPCI 6.25% 2017-2029	10 000	10 800	NC	10 800			103,02	S	312,50	31-mars-23	ACD
TPCI.025	TPCI 5,95% 2017-2024 A	10 000	10 000	NC	10 000			58,85	S	297,50	24-avr.-23	ACD
TPCI.026	TPCI 5,95% 2017-2024 B	10 000	10 000	NC	10 000			31,23	S	297,50	10-mai-23	ACD
TPCI.027	TPCI 6% 2017-2025	10 000	10 250	NC	10 250			250,82	S	300,00	29-déc.-22	ACD
TPCI.028	TPCI 6% 2018 - 2026	10 000	10 700	NC	10 700			195,62	A	600,00	2-août-23	ACD
TPCI.029	TPCI 6% 2018-2026	10 000	10 000	NC	10 000			67,40	A	600,00	19-oct.-23	ACD
TPCI.030	TPCI 5,95% 2018-2025	7 000	7 014	NC	7 014			192,84	S	208,82	13-déc.-22	ACD
TPCI.031	TPCI 5,75% 2019 - 2026	10 000	10 230	NC	10 230			255,21	A	575,00	20-juin-23	ACD
TPCI.032	TPCI 2,23% 2019-2026	10 000		NC				98,98	A	223,00	20-juin-23	ACD
TPCI.033	TPCI 5.75% 2019-2026	8 000	8 560	NC	8 560			320,11	A	460,00	20-mars-23	ACD
TPCI.034	TPCI 6% 2019-2029	8 750	8 750	8 750	8 750	69	603 750	365,34	A	525,00	20-mars-23	ACD
TPCI.035	TPCI 5,75% 2019 -2026	10 000	10 200	NC	10 200			222,12	A	575,00	11-juil.-23	ACD
TPCI.036	TPCI 5,75% 2019- 2026	10 000	10 180	NC	10 180			157,53	A	575,00	21-août-23	ACD
TPCI.037	TPCI 5,80% 2019-2026	10 000	10 000	NC	10 000			572,05	A	580,00	4-déc.-22	ACD
TPCI.038	TPCI 5,75% 2019-2026	10 000	10 000	NC	10 000			567,12	A	575,00	4-déc.-22	ACD
TPCI.039	TPCI 5,75% 2019 - 2026	8 000	8 560	NC	8 560			642,74	A	575,00	17-oct.-22	ACD
TPCI.040	TPCI 5,75% 2019-2026	10 000	10 200	NC	10 200			508,84	A	575,00	10-janv.-23	ACD
TPCI.041	TPCI 5,80% 2020-2027	10 000	10 700	10 700	10 700	6 005	59 753 500	435,40	A	580,00	28-févr.-23	ACD
TPCI.042	TPCI 5,90% 2020-2030	10 000	10 400	NC	10 400			442,90	A	590,00	28-févr.-23	ACD
TPCI.043	TPCI 5,90% 2020 - 2030	10 000	10 200	NC	10 200			355,62	A	590,00	23-avr.-23	ACD
TPCI.044	TPCI 5,80% 2020 - 2027	10 000	10 100	NC	10 100			349,59	A	580,00	23-avr.-23	ACD
TPCI.045	TPCI 5,80% 2020 -2027	10 000	10 000	NC	10 000			263,78	A	580,00	16-juin-23	ACD
TPCI.046	TPCI 5,90% 2020 - 2030	10 000	10 200	NC	10 200			268,33	A	590,00	16-juin-23	ACD
TPCI.047	TPCI 5,80% 2020 - 2027	10 000	10 250	NC	10 250			263,78	A	580,00	16-juin-23	ACD
TPCI.048	TPCI 5,80% 2020- 2027	10 000	10 000	NC	10 000			195,45	A	580,00	29-juil.-23	ACD
TPCI.049	TPCI 5,90% 2020- 2030	10 000	10 085	NC	10 085			198,82	A	590,00	29-juil.-23	ACD
TPCI.050	TPCI 5,90% 2020-2030	10 000	10 000	NC	10 000			150,33	A	590,00	28-août-23	ACD
TPCI.051	TPCI 5,80% 2020-2027	10 000	10 000	NC	10 000			92,16	A	580,00	2-oct.-23	ACD
TPCI.052	TPCI 5,90 % 2020-2030	10 000	10 300	NC	10 300			93,75	A	590,00	2-oct.-23	ACD
TPCI.053	TPCI 5,80% 2020-2027	10 000	10 600	NC	10 600			50,85	A	580,00	28-oct.-23	ACD
TPCI.054	TPCI 5,90% 2020-2030	10 000	10 000	NC	10 000			51,73	A	590,00	28-oct.-23	ACD

mardi 29 novembre 2022

TPCI.055	TPCI 5,80% 2020 -2027	10 000	10 500	NC	10 500			540,27	A	580,00	24-déc.-22	ACD
TPCI.056	TPCI 5,90% 2020- 2030	10 000	10 700	NC	10 700			549,59	A	590,00	24-déc.-22	ACD
TPCI.057	TPCI 5,80% 2020-2027	10 000	10 000	NC	10 000			14,30	A	580,00	20-nov.-23	ACD
TPCI.058	TPCI 5,80% 2021-2028	10 000	10 000	NC	10 000			421,10	A	580,00	9-mars-23	ACD
TPCI.059	TPCI 5,90% 2021-2031	10 000	10 500	NC	10 500			428,36	A	590,00	9-mars-23	ACD
TPCI.060	TPCI 5,80% 2021-2028	10 000	10 050	NC	10 050			317,81	A	580,00	13-mai-23	ACD
TPCI.061	TPCI 5,90% 2021-2031	10 000	10 050	NC	10 050			323,29	A	590,00	13-mai-23	ACD
TPCI.062	TPCI 5,80 % 2021 -2028	10 000	10 700	NC	10 700			241,53	A	580,00	30-juin-23	ACD
TPCI.063	TPCI 5,90% 2021 -2031	10 000	10 000	NC	10 000			245,70	A	590,00	30-juin-23	ACD
TPCI.064	TPCI 5,80 % 2021 - 2028	10 000	10 180	NC	10 180			166,85	A	580,00	16-août-23	ACD
TPCI.065	TPCI 5,90% 2021-2031	10 000	10 000	NC	10 000			96,99	A	590,00	30-sept.-23	ACD
TPCI.066	TPCI 5,90% 2021-2031	10 000	9 845	NC	9 845			38,79	A	590,00	5-nov.-23	ACD
TPCI.067	TPCI 5,90 % 2021-2036	10 000	10 500	NC	10 500			562,52	A	590,00	16-déc.-22	ACD
TPCI.068	TPCI 5,90 % 2022-2037	10 000	10 005	NC	10 005			486,55	A	590,00	1-févr.-23	ACD
TPCI.069	TPCI 5,75 % 2022-2037	10 000	9 920	NC	9 920			396,99	A	575,00	22-mars-23	ACD
TPCI.070	TPCI 5,75 % 2022-2037	10 000	10 000	NC	10 000			337,12	A	575,00	29-avr.-23	ACD
TPCI.071	TPCI 5,65% 2022-2032	10 000	10 000	NC	10 000			258,51	A	565,00	15-juin-23	ACD
TPCI.072	TPCI 5,65% 2022-2029	10 000	10 000	NC	10 000			190,40	A	565,00	29-juil.-23	ACD
TPCI.073	TPCI 5,75% 2022-2032	10 000	10 000	NC	10 000			193,77	A	575,00	29-juil.-23	ACD
TPCI.074	TPCI 5,85% 2022-2042	10 000	10 000	NC	10 000			197,14	A	585,00	29-juil.-23	ACD
TPNE.01	TRESOR PUBLIC DU NIGER 6,50% 2019-2026	10 000	10 800	NC	10 800			438,08	A	650,00	28-mars-23	ACD
TPNE.02	TRESOR PUBLIC DU NIGER 6,50% 2019 - 2026	10 000	10 800	NC	10 800			213,70	A	650,00	1-août-23	ACD
TPNE.03	TRESOR PUBLIC DU NIGER 6,5% 2020-2027	10 000	10 800	NC	10 800			215,48	A	650,00	31-juil.-23	ACD
TPNE.04	TRESOR PUBLIC DU NIGER 6,30% 2021-2031	10 000	10 500	NC	10 500			167,42	A	630,00	24-août-23	ACD
TPNE.05	TPNE 6,15 % 2022-2034	10 000	10 350	NC	10 350			301,60	A	615,00	3-juin-23	ACD
<b>TOTAL</b>						7 183	71 448 250					

**OBLIGATIONS REGIONALES**

BIDC.04	BIDC-EBID 6.10% 2017-2027	6 250	6 750	NC	6 750			173,39	A	381,25	16-juin-23	ACD
BIDC.05	BIDC-EBID 6,40% 2019-2026	10 000	10 500	NC	10 500			243,48	S	320,00	12-janv.-23	ACD
BIDC.06	BIDC-EBID 6,50 % 2021-2028	10 000	10 700	NC	10 700			19,59	S	322,33	18-mai-23	ACD
BIDC.07	BIDC-EBID 5,90% 2022-2029	10 000	10 300	NC	10 300			279,65	S	295,81	9-déc.-22	ACD
CRRH.02	CRRH-UEMOA 6.10% 2012-2024	10 000	10 000	NC	10 000			223,78	S	305,00	17-janv.-23	AC
CRRH.03	CRRH-UEMOA 6% 2013-2023	10 000	10 000	NC	10 000			56,04	S	300,00	26-avr.-23	AC
CRRH.04	CRRH-UEMOA 6% 2014-2024	10 000	10 000	NC	10 000			249,18	S	300,00	30-déc.-22	AC
CRRH.05	CRRH-UEMOA 5.85% 2015-2025	10 000	10 000	NC	10 000			237,21	S	294,90	4-janv.-23	AC
CRRH.06	CRRH-UEMOA 5.85% 2016-2026	10 000	10 230	NC	10 230			236,86	S	292,50	3-janv.-23	ACD
CRRH.07	CRRH-UEMOA 5.95% 2017-2029	5 833	5 833	NC	5 833			12,33	S	185,94	17-mai-23	AC
CRRH.08	CRRH-UEMOA 5.95% 2018-2030	7 083	7 083	NC	7 083.33			185,40	S	210,73	21-déc.-22	AC
CRRH.09	CRRH-UEMOA 6.05% 2018-2033	7 667	7 667	NC	7 667			204,04	S	231,92	21-déc.-22	AC
<b>TOTAL</b>						0	0					

**OBLIGATIONS PRIVEES**

BHSN.01	DIASPORA BONDS BHS 6,25% 2019-	10 000	10 800	NC	10 800			243,15	S	315,07	10-janv.-23	ACD
FNSBC.01	FCTC NSIA BANQUE 7 % 2020-2025	5 556	5 558	NC	5 558.33			77,48	T	95,28	16-déc.-22	ACD
FORBT.01	FCTC ORABANK 7 % 2021-2026	9 444	10 200	NC	10 200			110,35	T	161,97	28-déc.-22	ACD
FTIMC.01	FCTC TEYLIOM IMMO 7 % 2021-2028	9 583	8 865	NC	8 864.58			148,10	T	164,35	8-déc.-22	ACD
ORGT.02	ORAGROUP SA 7,15% 2021-2028	10 000	10 400	NC	10 400			66,79	S	357,50	26-avr.-23	ACD
PADS.03	PAD 6,60% 2020-2027	10 000	10 000	10 000	10 000	800	8 100 000	74,34	S	330,00	19-avr.-23	ACD
SNLC.01	SENELEC 6,50% 2018-2025	5 000	5 400	5 400	5 400	5 065	25 342 000	56,56	S	162,50	27-mars-23	AC
SNTS.02	SONATEL 6,50% 2020-2027	10 000	10 800	NC	10 800			223,95	S	302,99	16-janv.-23	ACD
<b>TOTAL</b>						5 865	33 442 000					

**SUKUK ET TITRES ASSIMILES**

SUKCI.S2	SUKUK CI 5.75% 2016-2023	10 000	10 800	NC	10 800			132,57	S	289,10	7-mars-23	ACD
SUKSN.S2	SUKUK SN 6% 2016-2026	10 000	10 800	NC	10 800			210,00	S	306,67	26-janv.-23	ACD
SUKTG.S1	SUKUK TG 6.5% 2016-2026	10 000	10 800	NC	10 800			213,65	S	377,99	17-févr.-23	ACD
<b>TOTAL</b>						0	0					

**TOTAL - Marché des obligations**

13 048 104 890 250

Légende :  
 (#) (\*) Ex-Coupon couru (#) Cours de référence amorti / Coupon couru Ex-c (#) Ex-marge de profits  
 Cours du jour: Ouv.: Ouverture Clôt.: Clôture Moy.: Moyen  
 Type Amort: Type d'Amortissement IF: In Fine AC: Amortissement Constant AD: Amortissement Dégressif ACD: Amortissement Constant Différé  
 Période: Périodicité de paiement des coupons A: Annuelle S: Semestrielle T: Trimestrielle  
 Eché.: Échéance de paiement des intérêts  
 Mentions: NC: Non Coté Ex-c: Ex-coupon ou Ex-droit SP: Suspendu



## INFORMATIONS

### OPERATIONS EN COURS

Emetteur	Opération
TPBF	Première cotation - TPBF 6,30 % 2022-2034 - Première cotation le 15 décembre 2022

### AVIS

Entité	N°	Nature	Objet
BRVM	238-2022	Première cotation	Première cotation - TPBF 6,30% 2022-2034

### COMMUNIQUES

Emetteur	N°	Nature	Objet
UNIWAX CI	20221129	Rapport d'activités du troisième trimestre	Rapport d'activité - 3ème trimestre 2022 - UNIWAX CI



QUANTITES RESIDUELLES

MARCHE DES ACTIONS

Symbole	Titre	Quantité résiduelle à l'achat	Cours Achat / Vente			Quantité résiduelle à la vente	Cours de Référence
ABJC	SERVAIR ABIDJAN CI	306	1,475	/	1,560	788	1 560
BICC	BICI CI	1	5,915	/	6,380	100	6 385
BNBC	BERNABE CI	20	1,990	/	2,100	3	2 100
BOAB	BANK OF AFRICA BN	1 758	5,900	/	5,950	200	5 940
BOABF	BANK OF AFRICA BF	11	5,000	/	5,250	3	5 200
BOAC	BANK OF AFRICA CI	7	3,590	/	3,600	3 413	3 600
BOAM	BANK OF AFRICA ML	200	1,375	/	1,400	39	1 355
BOAN	BANK OF AFRICA NG	150	5,500	/	5,590	982	5 590
BOAS	BANK OF AFRICA SENEGAL	15 267	2,350	/	2,410	605	2 420
CABC	SICABLE CI	100	1,105	/	1,155	46	1 155
CBIBF	CORIS BANK INTERNATIONAL	12	8,155	/	8,495	226	8 495
CFAC	CFAO MOTORS CI	1 500	910	/	945	156	915
CIEC	CIE CI	232	2,025	/	2,050	249	2 050
ECOC	ECOBANK COTE D'IVOIRE	6 130	4,700	/	4,790	357	4 700
ETIT	ECOBANK TRANS. INCORP. TG	954 997	19	/	20	2 748 948	20
FTSC	FILTISAC CI	180	1,115	/	1,195	73	1 195
NEIC	NEI-CEDA CI			/	720	443	720
NSBC	NSIA BANQUE COTE D'IVOIRE	2 298	4,500	/	4,525	99	4 525
N TLC	NESTLE CI	2 423	6,300	/	6,770	5 999	6 770
ONTBF	ONATEL BF	467	3,210	/	3,250	1 310	3 250
ORGT	ORAGROUP TOGO	10	2,945	/	3,000	1 000	3 100
PALC	PALM CI	1 500	9,655	/	9,880	198	9 880
PRSC	TRACTAFRIC MOTORS CI	15	3,195	/	3,200	12 094	3 200
SAFC	SAFCA CI			/	Marché	46	900
SCRC	SUCRIVOIRE	50	1,035	/	1,045	190	1 045
SDCC	SOE CI	850	4,530	/	4,700	3 186	4 530
SDSC	BOLLORE	26	1,220	/	1,250	439	1 220
SEMC	CROWN SIEM CI	5	625	/	680	3 200	650
SGBC	SOCIETE GENERALE COTE D'IVOIRE	187	11,600	/	11,700	946	11 600
SHEC	VIVO ENERGY CI	194	770	/	780	4 815	780
SIBC	SOCIETE IVOIRIENNE DE BANQUE	50	4,400	/	4,500	2 357	4 500
SICC	SICOR CI			/	6,700	17	6 700
SIVC	AIR LIQUIDE CI	100	730	/	745	1 026	745
SLBC	SOLIBRA CI	5	88,000	/	90,000	6	88 000
SMBC	SMB CI	317	6,705	/	6,795	14	6 705
SNTS	SONATEL SN	5	14,750	/	14,795	1 674	14 795
SOGC	SOGB CI	1 465	5,600	/	5,675	40	5 600
SPHC	SAPH CI	368	5,200	/	5,350	146	5 400
STAC	SETAO CI			/	995	944	995
STBC	SITAB CI	46	5,000	/	5,100	705	5 100
SVOC	MOVIS CI			/			2 395
TTLC	TOTAL CI	3	2,050	/	2,145	43	2 050
TTLS	TOTAL SN	4 978	2,350	/	2,375	5 818	2 375
UNLC	UNILEVER CI	3	6,505	/			7 030
UNXC	UNIWAX CI	20	925	/	950	3 135	950

**QUANTITES RESIDUELLES****MARCHE DES DROITS**

Symbole	Titre	Quantité résiduelle à l'achat	Cours Achat / Vente	Quantité résiduelle à la vente	Cours de Référence
---------	-------	-------------------------------	---------------------	--------------------------------	--------------------

**TROISIEME COMPARTIMENT - BRVM PETITES CAPITALISATIONS**

Symbole	Titre	Quantité résiduelle à l'achat	Cours Achat / Vente	Quantité résiduelle à la vente	Cours de Référence
---------	-------	-------------------------------	---------------------	--------------------------------	--------------------

QUANTITES RESIDUELLES

MARCHE DES OBLIGATIONS

Symbole	Titre	Quantité résiduelle à l'achat	Cours Achat / Vente	Quantité résiduelle à la vente	Cours de Référence
BHSN.O1	DIASPORA BONDS BHS 6,25% 2019-		/ 10,800	134	10 800
FNSBC.O1	FCTC NSIA BANQUE 7 % 2020-2025	160	5,558.33 /		5 558
FORBT.O1	FCTC ORABANK 7 % 2021-2026		/		10 200
FTIMC.O1	FCTC TEYLIOM IMMO 7 % 2021-2028		/		8 865
ORGT.O2	ORAGROUP SA 7,15% 2021-2028		/ 10,400	5 612	10 400
PADS.O3	PAD 6,60% 2020-2027		/ 10,000	580	10 000
SNLC.O1	SENELEC 6,50% 2018-2025		/		5 400
SNTS.O2	SONATEL 6,50% 2020-2027		/		10 800
EOM.O1	ETAT DU MALI 6.20% 2016-2023		/		1 665
EOM.O2	Etat du Mali 6.50% 2017-2024		/		4 000
EOM.O3	ETAT DU MALI 6,50 % 2018-2025		/ 6,000	200	6 000
EOM.O4	ETAT DU MALI 6,50% 2019-2027		/		10 000
EOM.O5	ETAT DU MALI 6,50% 2020-2028		/		10 000
EOM.O6	ETAT DU MALI 6,50% 2020-2027		/ 10,000	10 092	10 000
TPNE.O5	TPNE 6,15 % 2022-2034		/ 10,350	4 988	10 350
TPCI.O73	TPCI 5,75% 2022-2032		/		10 000
TPCI.O74	TPCI 5,85% 2022-2042		/		10 000
TPNE.O1	TRESOR PUBLIC DU NIGER 6,50% 2019-2026		/		10 800
TPNE.O2	TRESOR PUBLIC DU NIGER 6,50% 2019 - 2026		/		10 800
TPNE.O3	TRESOR PUBLIC DU NIGER 6,5% 2020-2027		/ 10,500	350	10 800
TPNE.O4	TRESOR PUBLIC DU NIGER 6,30% 2021-2031		/ 10,000	35	10 500
TPCI.O67	TPCI 5,90 % 2021-2036		/ 10,400	10 010	10 500
TPCI.O68	TPCI 5,90 % 2022-2037		/ 10,005	16 990	10 005
TPCI.O69	TPCI 5,75 % 2022-2037		/ 10,000	5 035	9 920
TPCI.O70	TPCI 5,75 % 2022-2037		/ 10,100	5	10 000
TPCI.O71	TPCI 5,65% 2022-2032		/ 10,005	12 500	10 000
TPCI.O72	TPCI 5,65% 2022-2029		/		10 000
TPCI.O61	TPCI 5,90% 2021-2031		/		10 050
TPCI.O62	TPCI 5,80 % 2021 -2028		/ 10,000	412	10 700
TPCI.O63	TPCI 5,90% 2021 -2031		/		10 000
TPCI.O64	TPCI 5,80 % 2021 - 2028		/		10 180
TPCI.O65	TPCI 5,90% 2021-2031		/		10 000
TPCI.O66	TPCI 5,90% 2021-2031		/		9 845
TPCI.O55	TPCI 5,80% 2020 -2027		/		10 500
TPCI.O56	TPCI 5,90% 2020- 2030		/		10 700
TPCI.O57	TPCI 5,80% 2020-2027		/		10 000
TPCI.O58	TPCI 5,80% 2021-2028		/		10 000
TPCI.O59	TPCI 5,90% 2021-2031		/		10 500
TPCI.O60	TPCI 5,80% 2021-2028		/		10 050
TPCI.O49	TPCI 5,90% 2020- 2030		/		10 085
TPCI.O50	TPCI 5,90% 2020-2030		/		10 000
TPCI.O51	TPCI 5,80% 2020-2027		/		10 000
TPCI.O52	TPCI 5,90 % 2020-2030		/ 10,300	4 990	10 300
TPCI.O53	TPCI 5,80% 2020-2027		/		10 600
TPCI.O54	TPCI 5,90% 2020-2030		/		10 000
TPCI.O43	TPCI 5,90% 2020 - 2030		/ 10,200	1 900	10 200
TPCI.O44	TPCI 5,80% 2020 - 2027		/		10 100
TPCI.O45	TPCI 5,80% 2020 -2027		/		10 000
TPCI.O46	TPCI 5,90% 2020 - 2030		/		10 200

mardi 29 novembre 2022

TPCI.O47	TPCI 5,80% 2020 - 2027			/			10 250
TPCI.O48	TPCI 5,80% 2020- 2027			/			10 000
TPCI.O37	TPCI 5,80% 2019-2026			/			10 000
TPCI.O38	TPCI 5,75% 2019-2026	2 507	9,970	/	10,000	4 630	10 000
TPCI.O39	TPCI 5,75% 2019 - 2026			/			8 560
TPCI.O40	TPCI 5,75% 2019-2026			/	10,000	3 350	10 200
TPCI.O41	TPCI 5,80% 2020-2027			/	10,700	7	10 700
TPCI.O42	TPCI 5,90% 2020-2030			/	10,400	14 989	10 400
TPCI.O31	TPCI 5,75% 2019 - 2026			/			10 230
TPCI.O32	TPCI 2,23% 2019-2026			/			10 000
TPCI.O33	TPCI 5.75% 2019-2026			/			8 560
TPCI.O34	TPCI 6% 2019-2029			/			8 750
TPCI.O35	TPCI 5,75% 2019 -2026			/	10,200	2	10 200
TPCI.O36	TPCI 5,75% 2019- 2026			/			10 180
TPCI.O25	TPCI 5,95% 2017-2024 A			/			10 000
TPCI.O26	TPCI 5,95% 2017-2024 B			/			10 000
TPCI.O27	TPCI 6% 2017-2025			/			10 250
TPCI.O28	TPCI 6% 2018 - 2026			/			10 700
TPCI.O29	TPCI 6% 2018-2026	19	10,000	/			10 000
TPCI.O30	TPCI 5,95% 2018-2025			/			7 014
TPCI.O17	TPCI 3% 2014-2024			/			10 000
TPCI.O19	TPCI 5.99% 2015-2025			/			10 050
TPCI.O21	TPCI 6% 2016-2028			/	10,000	13	10 000
TPCI.O22	TPCI 5.90% 2016 - 2026			/			10 000
TPCI.O23	TPCI 5.90% 2016-2026			/			10 215
TPCI.O24	TPCI 6.25% 2017-2029			/			10 800
TPBF.O8	TPBF 6,50% 2019-2027			/			10 000
TPBF.O9	TPBF 6,50% 2019 - 2027			/			10 700
TPBJ.O3	TPBJ 6,50% 2020-2028	35	10,000	/			10 000
TPBJ.O4	TPBJ 5,50 % 2022-2037			/			10 000
TPBJ.O5	TPBJ 5,85 % 2022-2042			/	10,100	591	10 000
TPBJ.O6	TPBJ 5,75% 2022-2037			/	10,000	24	10 000
TPBF.O12	TPBF 6.50% 2021-2031			/			10 700
TPBF.O13	TPBF 6,50 % 2021 - 2031			/	10,250	19 900	10 250
TPBF.O4	TPBF 6.50% 2017-2027			/	10,100	5 027	10 100
TPBF.O5	TPBF 6,50% 2017-2024			/	10,000	237	10 000
TPBF.O6	TPBF 6.50% 2018-2025			/	10,500	10 875	10 500
TPBF.O7	TPBF 6,50% 2018- 2025			/			10 000
EOM.O7	ETAT DU MALI 6.50% 2021-2031			/	10,000	10 000	9 999
EOM.O8	ETAT DU MALI 6,20 % 2022-2032			/	10,000	2 000	10 200
EOS.O5	ETAT SENEGAL 6.50% 2013-2023			/			10 800
EOS.O7	ETAT SENEGAL 6.30% 2015-2025			/	10,500	4 990	10 500
TPBF.O10	TPBF 6,50% 2020 - 2028	200	9,166.67	/	9,808.34	52	9 900
TPBF.O11	TPBF 6,50 % 2020-2028			/	10,000	860	10 000
BIDC.O4	BIDC-EBID 6.10% 2017-2027			/	6,562.50	100	6 750
BIDC.O5	BIDC-EBID 6,40% 2019-2026			/	10,000	59	10 500
BIDC.O6	BIDC-EBID 6,50 % 2021-2028			/			10 700
BIDC.O7	BIDC-EBID 5,90% 2022-2029			/	10,300	7 486	10 300
CRRH.O2	CRRH-UEMOA 6.10% 2012-2024			/			10 000
CRRH.O3	CRRH-UEMOA 6% 2013-2023			/			10 000
CRRH.O4	CRRH-UEMOA 6% 2014-2024			/			10 000
CRRH.O5	CRRH-UEMOA 5.85% 2015-2025			/			10 000
CRRH.O6	CRRH-UEMOA 5.85% 2016-2026			/			10 230
CRRH.O7	CRRH-UEMOA 5.95% 2017-2029			/			5 833

**mardi 29 novembre 2022**

CRRH.O8	CRRH-UEMOA 5.95% 2018-2030		/	7,100	1 000	7 083
CRRH.O9	CRRH-UEMOA 6.05% 2018-2033		/			7 667

## SUKUK ET TITRES ASSIMILES

Symbole	Titre	Quantité résiduelle à l'achat	Cours Achat / Vente	Quantité résiduelle à la vente	Cours de Référence	
SUKCI.S2	SUKUK CI 5.75% 2016-2023		/		10 800	
SUKSN.S2	SUKUK SN 6% 2016-2026		/	10,500	1 000	10 800
SUKTG.S1	SUKUK TG 6.5% 2016-2026		/			10 800

**CALENDRIER DES ASSEMBLEES GENERALES**

**ANNEE : 2022**

Société	Nature	Date	Heure	Lieu
UNILEVER CI	Ordinaire	13/12/2022	10:00:00	Salle de Conférence d'Azalai Hotel Abidjan sis à Marcory, Boulevard Valéry Giscard d'Estaing
VIVO ENERGY CI	Ordinaire	22/09/2022	10:00:00	VISIOCONFERENCE
AIR LIQUIDE CI	Ordinaire	12/07/2022	00:00:00	Salle de conférence de la CRRAE-UMOA
SERVAIR ABIDJAN CI	Ordinaire	06/07/2022	11:00:00	Salle JEWELS de la CGECI sise à la Maison de l'Entreprise au Plateau
UNIWAX CI	Ordinaire	30/06/2022	09:00:00	Espace Latrille Events, sis à Abidjan Cocody II-Plateaux (Carrefour Duncan)
TRACTAFRIC CI	Ordinaire	30/06/2022	10:00:00	à l'hôtel AZALAI ABIDJAN
CROWN SIEM CI	Ordinaire	29/06/2022	09:00:00	siège de la CGECI, sis à la Maison de l'Entreprise, au Plateau, à l'Angle du Boulevard de la République et de l'Avenue Lamblin
SITAB	Ordinaire	28/06/2022	10:00:00	la SALLE JEWELS de la CGECI (Plateau)
BICI CI	Ordinaire	23/06/2022	10:00:00	Maison de l'Entreprise (siège du Patronat Ivoirien), Abidjan-Plateau à l'Angle duBoulevard de la republique et de l'Avenue Lamblin
SUCRIVOIRE	Mixte	23/06/2022	09:30:00	VISIOCONFERENCE
SMB	Ordinaire	21/06/2022	09:30:00	amphithéâtre de la CGECI sis Abidjan-Plateau, à l'Angle du Boulevard de la République et de l'Avenue Lamblin
SODECI	Ordinaire	21/06/2022	14:00:00	VISIOCONFERENCE
PALM CI	Mixte	21/06/2022	09:30:00	VISIOCONFERENCE
CFAO MOTORS CI	Ordinaire	21/06/2022	09:00:00	siège social sis Abidjan, 117, Boulevard de Marseille
SMB	Ordinaire	21/06/2022	09:30:00	amphithéâtre de la CGECI sis Abidjan-Plateau, à l'Angle du Boulevard de la République et de l'Avenue Lamblin
SOLIBRA	Ordinaire	20/06/2022	09:00:00	espace CRISTAL 8, rue du Chevalier de Clieu Zone 4 C "Salle PLATINUM" Abidjan
CIE CI	Ordinaire	20/06/2022	08:30:00	VISIOCONFERENCE
TOTAL SENEGAL S.A.	Ordinaire	17/06/2022	10:00:00	Hôtel PULLMAN DAKAR TERANGA et par visio-conférence
FILTISAC CI	Ordinaire	16/06/2022	09:00:00	Immeuble CRRAE-UMOA sis à Abidjan Plateau (RCI)
FILTISAC CI	Ordinaire	16/06/2022	10:00:00	Immeuble CRRAE-UEMOA sis à Abidjan Plateau
TOTAL	Ordinaire	16/06/2022	10:00:00	l'Hôtel Radisson Blu, sis à Abidjan Port- Bouët, route de l'Aéroport International Félix Houphouët Boigny
SOGB	Ordinaire	15/06/2022	11:00:00	Immeuble CRRAE-UEMOA sis à Abidjan Plateau
BERNABE CI	Ordinaire	15/06/2022	10:00:00	Salle Gewels du patronat Ivoirien (CGECI) sis à Abidjan plateau, immeuble MDE 01 BP 8666 ABIDJAN
SETAO CI	Ordinaire	15/06/2022	10:00:00	Hôtel TIAMA, à ABIDJAN-Plateau
SAPH CI	Mixte	13/06/2022	09:30:00	VISIOCONFERENCE
NEI-CEDA CI	Ordinaire	10/06/2022	10:00:00	Hôtel TIAMA, à ABIDJAN-Plateau
NSBC	Ordinaire	07/06/2022	10:30:00	Espace Latrille Events, situé à Abidjan- Cocody, Deux-plateaux
BOLLORE TRANSPORT & LOGISTICS	Ordinaire	31/05/2022	10:00:00	salle Kodjo EBOUCLE du palais de la culture sis à Treichville, Avenue Christiani à Abidjan.
SAFCA CI	Mixte	27/05/2022	10:00:00	Abidjan, 1 Rue des Carrosiers, Zone 3 C (Face de SOCOCE Treichville)
ORAGROUP	Mixte	25/05/2022	10:00:00	l'Hôtel 2 Février de LOME
ECOBANK TG	Ordinaire	25/05/2022	10:00:00	Salle des Fêtes du Sofitel Abidjan Hôtel Ivoire - Côte d'Ivoire
NESTLE CI	Ordinaire	20/05/2022	10:00:00	VISIOCONFERENCE
SIB	Ordinaire	18/05/2022	09:00:00	Maison de l'Entreprise (siège du Patronat Ivoirien), Abidjan-Plateau à l'Angle duBoulevard de la republique et de l'Avenue Lamblin
ONATEL BF	Ordinaire	12/05/2022	10:30:00	ROYAL BEACH HÔTEL, OUAGADOUGOU-BURKINA FASO
SGB CI	Ordinaire	06/05/2022	09:00:00	Espace Latrille Events, sis à Abidjan Commune de Cocody, aux Deux-Plateaux Boulevard Latrille
SONATEL	Mixte	28/04/2022	10:00:00	VISIOCONFERENCE, dans ses locaux situés au Technopole à Dakar
BANK OF AFRICA SN	Ordinaire	15/04/2022	09:30:00	Immeuble Elan II au 2ème Etage, Almadies, Zone 12, Route de Ngor à Dakar
BANK OF AFRICA BN	Ordinaire	13/04/2022	10:00:00	Hôtel GOLDEN TULIP à Cotonou
SICABLE	Ordinaire	07/04/2022	10:00:00	Hôtel TIAMA, à ABIDJAN
CORIS BANK INTERNATIONAL	Ordinaire	07/04/2022	09:00:00	Hôtel SOPATEL Silmandé SA, à Ouagadougou

**mardi 29 novembre 2022**

ECOBANK CI	Ordinaire	05/04/2022	10:00:00	l'Hôtel Radisson Blu, sis à Abidjan Port- Bouët, route de l'Aéroport International Félix Houphouët Boigny
BANK OF AFRICA ML	Ordinaire	05/04/2022	09:30:00	Siège de la banque à l'Immeuble BANK OF AFRICA, Avenue du Mali-Quartier ACI 2000
BANK OF AFRICA CI	Ordinaire	31/03/2022	10:00:00	Salle Jewels du patronat Ivoirien (CGECI) sis à Abidjan plateau, immeuble MDE 01 BP 8666 ABIDJAN
BANK OF AFRICA NG	Ordinaire	30/03/2022	10:00:00	Centre de Formation de la BOA-NIGER (BOA-Siège)
BANK OF AFRICA BF	Ordinaire	29/03/2022	10:00:00	Salle LAICO HOTEL OUAGA 2000

# L'actualité de la BRVM sur nos plateformes digitales

## Infos BRVM

Pour recevoir les informations boursières par SMS, souscrivez :



Côte d'Ivoire : \*430#  
Bénin : \*430\*15#



Côte d'Ivoire : #139#  
Burkina Faso : \*310#



Côte d'Ivoire : \*431#  
Niger : \*512\*9#  
Togo : \*310#

## Site web

[www.brvm.org](http://www.brvm.org)



## Application Mobile

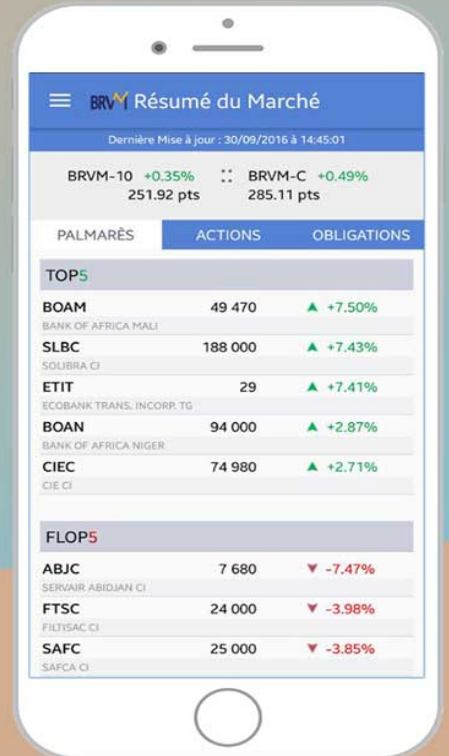

Disponible sur  
 Google play

Disponible sur  
 App Store

Nous suivre sur :

