

BRVM 10	158,54
Variation Jour	↓ -0,65 %
Variation annuelle	↑ 3,28 %



BULLETIN OFFICIEL DE LA COTE

N° 229

mercredi 30 novembre 2022

Site : www.brvm.org

BRVM Composite	192,62
Variation Jour	↓ -0,36 %
Variation annuelle	↓ -4,78 %

Evolution des indices

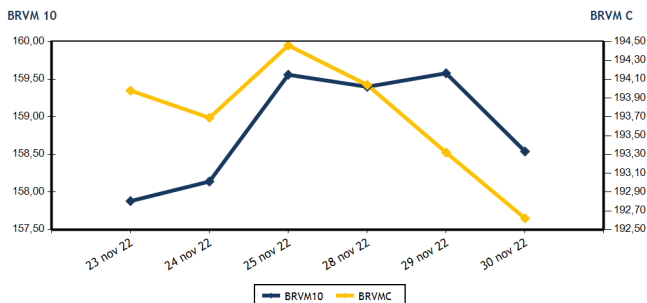

Volumes et valeurs transigés

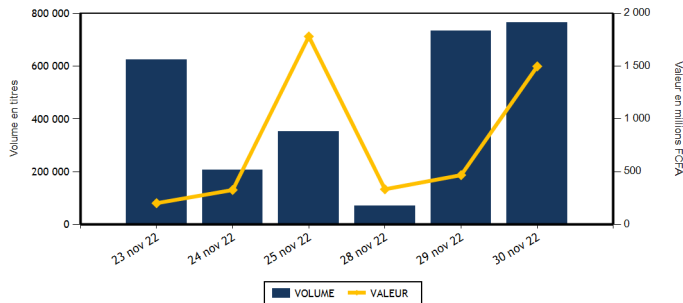

Actions	Niveau	Evol. Jour
Capitalisation boursière (FCFA)(Actions & Droits)	5 797 839 504 880	-0,36 %
Volume échangé (Actions & Droits)	660 729	-8,33 %
Valeur transigée (FCFA) (Actions & Droits)	449 618 153	24,09 %
Nombre de titres transigés	40	2,56 %
Nombre de titres en hausse	10	25,00 %
Nombre de titres en baisse	18	-14,29 %
Nombre de titres inchangés	12	20,00 %

Obligations	Niveau	Evol. Jour
Capitalisation boursière (FCFA)	8 710 632 138 847	0,04 %
Volume échangé	104 804	703,22 %
Valeur transigée (FCFA)	1 047 590 903	898,75 %
Nombre de titres transigés	6	0,00 %
Nombre de titres en hausse	3	0,00 %
Nombre de titres en baisse	1	0,00 %
Nombre de titres inchangés	2	-60,00 %

PLUS FORTES HAUSSES

Titres	Cours	Evol. Jour	Evol. annuelle
TOTAL CI (TTLC)	2 195	7,07 %	4,52 %
NESTLE CI (NTLC)	7 095	4,80 %	54,07 %
BANK OF AFRICA CI (BOAC)	3 700	2,78 %	-36,81 %
BOLLORE (SDSC)	1 250	2,46 %	-51,36 %
ECOBANK COTE D'IVOIRE (ECOC)	4 780	1,70 %	-0,10 %

PLUS FORTES BAISES

Titres	Cours	Evol. Jour	Evol. annuelle
SICABLE CI (CABC)	1 070	-7,36 %	5,42 %
SUCRIVOIRE (SCRC)	970	-7,18 %	1,04 %
SERVAIR ABIDJAN CI (ABJC)	1 475	-5,45 %	-15,71 %
ORAGROUP TOGO (ORGT)	2 940	-5,16 %	-29,83 %
UNIWAX CI (UNXC)	905	-4,74 %	-54,75 %

INDICES SECTORIELS

Base = 100 au 14 juin 1999	Nombre de sociétés	Valeur	Evol. Jour	Evol. annuelle	Volume	Valeur	PER moyen
BRVM - INDUSTRIE	11	95,35	1,00 %	-13,40 %	9 819	21 168 175	25,26
BRVM - SERVICES PUBLICS	4	457,34	-0,61 %	1,89 %	14 883	156 313 445	8,38
BRVM - FINANCES	15	71,81	-0,77 %	-6,90 %	608 121	92 130 033	6,78
BRVM - TRANSPORT	2	307,10	2,39 %	-50,64 %	626	782 400	4,88
BRVM - AGRICULTURE	5	282,36	-1,37 %	16,05 %	22 856	171 008 085	5,59
BRVM - DISTRIBUTION	7	369,33	1,45 %	-9,35 %	3 502	7 298 620	26,94
BRVM - AUTRES SECTEURS	1	1 233,88	0,50 %	36,99 %	922	917 395	12,01
BRVM - PETITES CAPITALISATIONS	-	-	-	-	-	-	-

Indicateurs	1er et 2è Comp.	BRVM PC
PER moyen du marché	7,53	
Taux de rendement moyen du marché	7,84	
Taux de rentabilité moyen du marché	7,86	
Nombre de sociétés cotées	45	
Nombre de lignes obligataires	108	
Volume moyen annuel par séance	1 005 156,00	
Valeur moyenne annuelle par séance	1 936 204 776,06	

Indicateurs	1er et 2è Comp.	BRVM PC
Ratio moyen de liquidité	17,95	
Ratio moyen de satisfaction	54,77	
Ratio moyen de tendance	305,05	
Ratio moyen de couverture	32,78	
Taux de rotation moyen du marché	0,06	
Prime de risque du marché	7,38	
Nombre de SGI participantes	27	

Définitions

Volume moyen annuel par séance = Valeur annuel échangé / nombre de séances
 Valeur moyenne annuelle par séance = Valeur annuelle échangée / nombre de séances
 Ratio moyen de liquidité = Moyenne des ratios de liquidité (Titres échangés / Volume des ordres de vente)
 Ratio moyen de satisfaction = Moyenne des ratios de satisfaction (Titres échangés / Volume des ordres d'achat)
 Ratio moyen de tendance = Moyenne des ratios de tendance (Volume des ordres d'achat / Volume des ordres de vente)
 Ratio moyen de couverture = Moyenne des ratios de couverture (Volume des ordres de vente / Volume des ordres d'achat)

Taux moyen de rotation = moyenne des taux de rotation des actions cotées (volume transigé / capi flottante)
 PER moyen du marché = moyenne des PER des actions cotées ayant un PER positif
 Taux de rendement moyen = moyenne des taux de rendement des actions cotées ayant distribué un dividende
 Taux de rentabilité moyen = moyenne des taux de rentabilité des actions cotées
 Prime de risque du marché = (1 / le PER moyen du marché) - le taux de référence actuel des emprunts d'Etat



BRVM - BOURSE REGIONALE DES VALEURS MOBILIERES
 BRVM - Société Anonyme au capital de 3.062.040.000 CFA - RC : CI - ABJ - 1997 - B - 208435 - CC : 9819725 - E
 Siège Social : Abidjan - CÔTE D'IVOIRE. Adresse : 18, Rue Joseph ANOMA (Rue des Banques) - Abidjan
 Tél : +225 20 32 66 85 / 86, Fax : +225 20 32 66 84, Mail : brvm@brvm.org, Site Web : www.brvm.org

MARCHE DES ACTIONS

Symbole	Titre	Cours Précédent	Cours du jour		Variation jour	Séance de cotation		Cours Référence	Variation de l'année précédente	Dernier dividende payé		Rdt. Net	PER
			Ouv.	Clôt.		Volume	Valeur			Montant net	Date		
SECTEUR - INDUSTRIE		95,35	points		↑								
CABC	SICABLE CI	1 155	1 100	1 070	-7,36 %	2 046	2 250 300	1 070	5,42 %	69,00	2-août-22	6,45 %	157,99
FTSC	FILTISAC CI	1 195	1 195	1 195	0,00 %	88	105 160	1 195	-28,87 %	235,00	30-juil.-21	19,67 %	
NEIC	NEI-CEDA CI	720	715	715	-0,69 %	20	14 300	715	14,40 %	9,00	28-juin-01		9,31
NTLC	NESTLE CI	6 770	6 300	7 095	4,80 %	1 812	12 124 095	7 095	54,07 %	856,80	2-août-22	12,08 %	7,36
SEMC	CROWN SIEM CI	650	640	645	-0,77 %	65	41 850	645	-15,69 %	14,40	28-déc.-21	2,23 %	6,82
SIVC	AIR LIQUIDE CI	745	730	730	-2,01 %	896	654 080	730	-18,44 %	63,00	29-sept.-17		
SLBC	SOLIBRA CI	88 000	88 000	88 000	0,00 %	4	352 000	88 000	-43,59 %	4 050,00	12-août-22	4,60 %	6,58
SMBC	SMB CI	6 705	6 705	6 750	0,67 %	120	805 500	6 750	-2,17 %	720,00	24-août-22	10,67 %	5,60
STBC	SITAB CI	5 100	5 100	5 100	0,00 %	124	630 400	5 100	-17,48 %	445,12	21-juil.-22	8,73 %	9,64
UNLC	UNILEVER CI	7 030	NC	NC	0,00 %			7 030	43,76 %	1 233,00	9-juil.-12		10,60
UNXC	UNIWAX CI	950	900	905	-4,74 %	4 644	4 190 490	905	-54,75 %	60,75	29-juil.-22	6,71 %	13,41
TOTAL						9 819	21 168 175						25,26
SECTEUR - SERVICES PUBLICS		457,34	points		↓								
CIEC	CIE CI	2 050	2 050	2 000	-2,44 %	954	1 914 775	2 000	5,54 %	153,16	25-juil.-22	7,66 %	11,48
ONTBF	ONATEL BF	3 250	3 250	3 265	0,46 %	3 695	12 014 915	3 265	-17,24 %	416,58	15-juin-22	12,76 %	6,86
SDCC	SODE CI	4 530	4 700	4 530	0,00 %	615	2 786 800	4 530	5,47 %	432,00	21-oct.-22	9,54 %	9,37
SNTS	SONATEL SN	14 795	14 415	14 700	-0,64 %	9 619	139 596 955	14 700	5,19 %	1 400,00	18-mai-22	9,52 %	5,82
TOTAL						14 883	156 313 445						8,38
SECTEUR - FINANCES		71,81	points		↓								
BICC	BICI CI	6 385	NC	NC	0,00 %			6 385	-13,72 %	518,00	15-juil.-22	8,11 %	11,08
BOAB	BANK OF AFRICA BN	5 940	5 905	5 950	0,17 %	272	1 604 860	5 950	12,26 %	546,00	25-mai-22	9,18 %	7,24
BOABF	BANK OF AFRICA BF	5 200	NC	NC	0,00 %			5 200	-16,13 %	448,00	4-mai-22	8,62 %	5,38
BOAC	BANK OF AFRICA CI	3 600	3 600	3 700	2,78 %	7 458	27 102 940	3 700	-36,81 %	374,00	28-avr.-22	10,11 %	4,45
BOAM	BANK OF AFRICA ML	1 355	1 400	1 355	0,00 %	592	802 810	1 355	-8,75 %	271,00	15-mai-19		11,83
BOAN	BANK OF AFRICA NG	5 590	5 500	5 590	0,00 %	51	267 565	5 590	9,61 %	567,30	12-mai-22	10,15 %	7,73
BOAS	BANK OF AFRICA SENEGAL	2 420	2 400	2 420	0,00 %	696	1 680 800	2 420	2,98 %	161,01	1-juin-21	6,65 %	5,25
CBIBF	CORIS BANK INTERNATIONAL	8 495	8 495	8 495	0,00 %	43	365 285	8 495	-19,10 %	448,00	6-juil.-22	5,27 %	5,84
ECOC	ECOBANK COTE D'IVOIRE	4 700	4 780	4 780	1,70 %	154	732 930	4 780	-0,10 %	420,30	29-avr.-22	8,79 %	7,67
ETIT	ECOBANK TRANS. INCORP. TG	20	19	20	0,00 %	588 371	11 186 418	20	11,11 %	0,90	20-juin-22	4,50 %	1,87
NSBC	NSIA BANQUE COTE D'IVOIRE	4 525	4 500	4 400	-2,76 %	2 423	10 891 000	4 400	-28,86 %	77,69	27-juil.-20	1,77 %	4,59
ORGT	ORAGROUP TOGO	3 100	2 940	2 940	-5,16 %	5 474	16 093 560	2 940	-29,83 %	59,52	17-juil.-20	2,02 %	10,31
SAFC	SAFCA CI	900	885	890	-1,11 %	97	85 850	890	4,71 %	23,04	29-juil.-11		
SGBC	SOCIETE GENERALE COTE D'IVOIRE	11 600	11 600	11 500	-0,86 %	1 440	16 700 500	11 500	8,54 %	1 004,93	10-juin-22	8,74 %	5,31
SIBC	SOCIETE IVOIRIENNE DE BANQUE	4 500	4 495	4 350	-3,33 %	1 050	4 615 515	4 350	9,16 %	405,00	30-juin-22	9,31 %	6,39
TOTAL						608 121	92 130 033						6,78
SECTEUR - TRANSPORT		307,10	points		↑								
SDSC	BOLLORE	1 220	1 250	1 250	2,46 %	626	782 400	1 250	-51,36 %	130,00	23-juin-22	10,40 %	4,88
SVOC	MOVIS CI	2 395	SP	SP	0,00 %			2 395	0,00 %	270,00	5-juil.-99		
TOTAL						626	782 400						4,88

MARCHE DES ACTIONS

Symbole	Titre	Cours Précédent	Cours du jour		Variation jour	Séance de cotation		Cours Référence	Variation de l'année précédente	Dernier dividende payé		Rdt. Net	PER
			Ouv.	Clôt.		Volume	Valeur			Montant net	Date		
SECTEUR - AGRICULTURE		282,36	points		↓	-1,37 %							
PALC	PALM CI	9 880	9 700	9 800	-0,81 %	12 485	120 513 055	9 800	40,20 %	1 236,34	31-août-22	12,62 %	3,57
SCRC	SUCRIVOIRE	1 045	1 030	970	-7,18 %	976	961 700	970	1,04 %	40,50	20-août-21	4,18 %	
SICC	SICOR CI	6 700	NC	NC	0,00 %			6 700	30,86 %	1 919,00	25-sept.-00		4,06
SOGC	SOGB CI	5 600	5 600	5 685	1,52 %	1 703	9 534 930	5 685	13,70 %	541,81	21-juil.-22	9,53 %	8,34
SPHC	SAPH CI	5 400	5 200	5 200	-3,70 %	7 692	39 998 400	5 200	0,10 %	365,40	4-août-22	7,03 %	6,40
TOTAL						22 856	171 008 085						5,59
SECTEUR - DISTRIBUTION		369,33	points		↑	1,45 %							
ABJC	SERVAIR ABIDJAN CI	1 560	1 475	1 475	-5,45 %	165	243 375	1 475	-15,71 %	57,73	24-août-22	3,91 %	16,88
BNBC	BERNABE CI	2 100	2 100	2 100	0,00 %	22	46 200	2 100	-3,45 %	45,00	19-juil.-19		87,04
CFAC	CFAO MOTORS CI	915	920	915	0,00 %	300	274 540	915	-23,11 %	69,47	2-août-22	7,59 %	24,73
PRSC	TRACTAFRIC MOTORS CI	3 200	3 200	3 150	-1,56 %	124	382 135	3 150	-25,00 %	175,86	30-août-22	5,58 %	10,52
SHEC	VIVO ENERGY CI	780	780	770	-1,28 %	191	147 440	770	-10,47 %	29,00	28-oct.-22	3,77 %	20,56
TTLC	TOTAL CI	2 050	2 195	2 195	7,07 %	924	2 028 180	2 195	4,52 %	159,29	25-août-22	7,26 %	12,40
TTLS	TOTAL SN	2 375	2 375	2 375	0,00 %	1 776	4 176 750	2 375	20,25 %	187,30	22-juil.-22	7,89 %	16,49
TOTAL						3 502	7 298 620						26,94
AUTRES SECTEURS		1 233,88	points		↑	0,50 %							
STAC	SETAO CI	995	995	1 000	0,50 %	922	917 395	1 000	36,99 %	66,15	18-juil.-22	6,62 %	12,01
TOTAL						922	917 395						12,01
TOTAL - Marché des actions						660 729	449 618 153						

MARCHE DES DROITS

Symbole	Titre	Cours Précédent	Cours du jour		Variation jour	Séance de cotation		Cours Référence	Variation depuis l'origine	Parité	Periode de négociation	
			Ouv.	Clôt.		Volume	Valeur				Début	fin
TOTAL												
TOTAL - Marché des droits												

TROISIEME COMPARTIMENT - BRVM PETITES CAPITALISATIONS

Symbole	Titre	Cours Précédent	Cours du jour		Variation jour	Séance de cotation		Cours Référence	Variation depuis l'origine
			Ouv.	Clôt.		Volume	Valeur		
TOTAL									
TOTAL - 3ème Compartiment - BRVM PC									

Légende:
 (d) Ex-dividende (V) Variation par rapport au cours de référence
 Cours du jour: Ouv.: Ouverture Clôt.: Clôture Moy.: Moyen
 Mentions : NC: Non Coté Ex-c: Ex-coupon Ex-d: Ex-droit SP: Suspendu Val-T: Valeur Théorique
 PER = Cours / BNPA selon les données disponibles Rdt. Net: Rendement net (DNPA / Cours)
 Comp.: 1 - Premier Compartiment 2 - Second Compartiment 3 - Compartiment de croissance
 Ratio de liquidité = Titres échangés / Volume des ordres de vente
 : Progression de l'indice sectoriel : Stabilité de l'indice sectoriel : Recul de l'indice sectorie

MARCHE DES OBLIGATIONS

Symbole	Titre	Valeur nominale	Cours Précédent	Cours du jour	Cours Référence	Séance de cotation Volume Valeur	Coupon couru	Coupon d'intérêt Période Montant net	Eché.	Type Amort
OBLIGATIONS D'ETAT										
EOM.01	ETAT DU MALI 6.20% 2016-2023	1 665	1 665	NC	1 665		54,02	A 103,23	23-mai-23	ACD
EOM.02	Etat du Mali 6.50% 2017-2024	4 000	4 000	NC	4 000		159,56	A 260,00	20-avr.-23	AC
EOM.03	ETAT DU MALI 6,50 % 2018-2025	6 000	6 000	NC	6 000		79,78	A 520,00	5-oct.-23	AC
EOM.04	ETAT DU MALI 6,50% 2019-2027	10 000	10 000	NC	10 000		251,10	A 650,00	12-juil.-23	AC
EOM.05	ETAT DU MALI 6,50% 2020-2028	10 000	10 000	NC	10 000		441,64	A 650,00	27-mars-23	ACD
EOM.06	ETAT DU MALI 6,50% 2020-2027	10 000	10 000	NC	10 000		650,00	A 650,00	30-nov.-22	AC
EOM.07	ETAT DU MALI 6.50% 2021-2031	10 000	9 999	NC	9 999		406,03	A 650,00	16-avr.-23	AC
EOM.08	ETAT DU MALI 6,20 % 2022-2032	10 000	10 200	NC	10 200		142,68	A 620,00	7-sept.-23	ACD
EOS.05	ETAT SENEGAL 6.50% 2013-2023	10 000	10 800	NC	10 800		219,02	S 325,00	29-janv.-23	ACD
EOS.07	ETAT SENEGAL 6.30% 2015-2025	10 000	10 500	NC	10 500		8,63	S 312,41	25-mai-23	ACD
TPBF.010	TPBF 6,50% 2020 - 2028	9 167	9 900	NC	9 900		127,49	S 325,00	20-mars-23	ACD
TPBF.011	TPBF 6,50 % 2020-2028	10 000	10 000	NC	10 000		254,35	S 325,00	9-janv.-23	ACD
TPBF.012	TPBF 6.50% 2021-2031	10 000	10 700	NC	10 700		118,51	S 325,00	25-mars-23	ACD
TPBF.013	TPBF 6,50 % 2021 - 2031	10 000	10 250	NC	10 250		259,65	S 325,00	6-janv.-23	ACD
TPBF.04	TPBF 6.50% 2017-2027	10 000	10 100	NC	10 100		217,26	S 327,67	31-janv.-23	ACD
TPBF.05	TPBF 6,50% 2017-2024	10 000	10 000	10 700	10 700	10 107 000	273,50	S 325,00	29-déc.-22	ACD
TPBF.06	TPBF 6.50% 2018-2025	10 000	10 500	NC	10 500		315,25	S 324,11	5-déc.-22	ACD
TPBF.07	TPBF 6,50% 2018- 2025	10 000	10 000	NC	10 000		26,93	S 325,00	15-mai-23	AC
TPBF.08	TPBF 6,50% 2019-2027	10 000	10 000	NC	10 000		42,74	S 322,33	6-mai-23	ACD
TPBF.09	TPBF 6,50% 2019 - 2027	10 000	10 700	NC	10 700		94,64	S 325,00	8-avr.-23	ACD
TPBJ.03	TPBJ 6,50% 2020-2028	10 000	10 000	NC	10 000		172,74	A 650,00	25-août-23	AC
TPBJ.04	TPBJ 5,50 % 2022-2037	10 000	10 000	NC	10 000		412,88	A 550,00	1-mars-23	AC
TPBJ.05	TPBJ 5,85 % 2022-2042	10 000	10 000	NC	10 000		439,15	A 585,00	1-mars-23	ACD
TPBJ.06	TPBJ 5,75% 2022-2037	10 000	10 000	NC	10 000		196,92	A 575,00	28-juil.-23	ACD
TPCI.017	TPCI 3% 2014-2024	10 000	10 000	NC	10 000		134,43	S 150,00	19-déc.-22	ACD
TPCI.019	TPCI 5.99% 2015-2025	10 000	10 050	NC	10 050		328,22	A 599,00	14-mai-23	ACD
TPCI.021	TPCI 6% 2016-2028	10 000	10 000	NC	10 000		387,95	A 600,00	8-avr.-23	ACD
TPCI.022	TPCI 5.90% 2016 - 2026	10 000	10 000	NC	10 000		271,56	A 590,00	15-juin-23	ACD
TPCI.023	TPCI 5.90% 2016-2026	10 000	10 215	NC	10 215		21,01	A 590,00	17-nov.-23	ACD
TPCI.024	TPCI 6.25% 2017-2029	10 000	10 800	NC	10 800		104,74	S 312,50	31-mars-23	ACD
TPCI.025	TPCI 5,95% 2017-2024 A	10 000	10 000	NC	10 000		60,48	S 297,50	24-avr.-23	ACD
TPCI.026	TPCI 5,95% 2017-2024 B	10 000	10 000	NC	10 000		32,87	S 297,50	10-mai-23	ACD
TPCI.027	TPCI 6% 2017-2025	10 000	10 250	NC	10 250		252,46	S 300,00	29-déc.-22	ACD
TPCI.028	TPCI 6% 2018 - 2026	10 000	10 700	NC	10 700		197,26	A 600,00	2-août-23	ACD
TPCI.029	TPCI 6% 2018-2026	10 000	10 000	NC	10 000		69,04	A 600,00	19-oct.-23	ACD
TPCI.030	TPCI 5,95% 2018-2025	7 000	7 014	NC	7 014		193,99	S 208,82	13-déc.-22	ACD
TPCI.031	TPCI 5,75% 2019 - 2026	10 000	10 230	NC	10 230		256,78	A 575,00	20-juin-23	ACD
TPCI.032	TPCI 2,23% 2019-2026	10 000		NC			99,59	A 223,00	20-juin-23	ACD
TPCI.033	TPCI 5.75% 2019-2026	8 000	8 560	NC	8 560		321,37	A 460,00	20-mars-23	ACD
TPCI.034	TPCI 6% 2019-2029	8 750	8 750	NC	8 750		366,78	A 525,00	20-mars-23	ACD
TPCI.035	TPCI 5,75% 2019 -2026	10 000	10 200	NC	10 200		223,70	A 575,00	11-juil.-23	ACD
TPCI.036	TPCI 5,75% 2019- 2026	10 000	10 180	10 000	10 000	100 000 1 000 000 000	159,11	A 575,00	21-août-23	ACD
TPCI.037	TPCI 5,80% 2019-2026	10 000	10 000	NC	10 000		573,64	A 580,00	4-déc.-22	ACD
TPCI.038	TPCI 5,75% 2019-2026	10 000	10 000	NC	10 000		568,70	A 575,00	4-déc.-22	ACD
TPCI.039	TPCI 5,75% 2019 - 2026	8 000	8 560	NC	8 560		644,32	A 575,00	17-oct.-22	ACD
TPCI.040	TPCI 5,75% 2019-2026	10 000	10 200	NC	10 200		510,41	A 575,00	10-janv.-23	ACD
TPCI.041	TPCI 5,80% 2020-2027	10 000	10 700	NC	10 700		436,99	A 580,00	28-févr.-23	ACD
TPCI.042	TPCI 5,90% 2020-2030	10 000	10 400	NC	10 400		444,52	A 590,00	28-févr.-23	ACD
TPCI.043	TPCI 5,90% 2020 - 2030	10 000	10 200	NC	10 200		357,23	A 590,00	23-avr.-23	ACD
TPCI.044	TPCI 5,80% 2020 - 2027	10 000	10 100	NC	10 100		351,18	A 580,00	23-avr.-23	ACD
TPCI.045	TPCI 5,80% 2020 -2027	10 000	10 000	NC	10 000		265,37	A 580,00	16-juin-23	ACD
TPCI.046	TPCI 5,90% 2020 - 2030	10 000	10 200	NC	10 200		269,95	A 590,00	16-juin-23	ACD
TPCI.047	TPCI 5,80% 2020 - 2027	10 000	10 250	NC	10 250		265,37	A 580,00	16-juin-23	ACD
TPCI.048	TPCI 5,80% 2020- 2027	10 000	10 000	NC	10 000		197,04	A 580,00	29-juil.-23	ACD
TPCI.049	TPCI 5,90% 2020- 2030	10 000	10 085	NC	10 085		200,44	A 590,00	29-juil.-23	ACD
TPCI.050	TPCI 5,90% 2020-2030	10 000	10 000	NC	10 000		151,95	A 590,00	28-août-23	ACD
TPCI.051	TPCI 5,80% 2020-2027	10 000	10 000	NC	10 000		93,75	A 580,00	2-oct.-23	ACD
TPCI.052	TPCI 5,90 % 2020-2030	10 000	10 300	NC	10 300		95,37	A 590,00	2-oct.-23	ACD
TPCI.053	TPCI 5,80% 2020-2027	10 000	10 600	NC	10 600		52,44	A 580,00	28-oct.-23	ACD
TPCI.054	TPCI 5,90% 2020-2030	10 000	10 000	NC	10 000		53,34	A 590,00	28-oct.-23	ACD

mercredi 30 novembre 2022

TPCI.055	TPCI 5,80% 2020 -2027	10 000	10 500	NC	10 500			541,86	A	580,00	24-déc.-22	ACD
TPCI.056	TPCI 5,90% 2020- 2030	10 000	10 700	NC	10 700			551,21	A	590,00	24-déc.-22	ACD
TPCI.057	TPCI 5,80% 2020-2027	10 000	10 000	NC	10 000			15,89	A	580,00	20-nov.-23	ACD
TPCI.058	TPCI 5,80% 2021-2028	10 000	10 000	NC	10 000			422,68	A	580,00	9-mars-23	ACD
TPCI.059	TPCI 5,90% 2021-2031	10 000	10 500	NC	10 500			429,97	A	590,00	9-mars-23	ACD
TPCI.060	TPCI 5,80% 2021-2028	10 000	10 050	NC	10 050			319,40	A	580,00	13-mai-23	ACD
TPCI.061	TPCI 5,90% 2021-2031	10 000	10 050	NC	10 050			324,90	A	590,00	13-mai-23	ACD
TPCI.062	TPCI 5,80 % 2021 -2028	10 000	10 700	NC	10 700			243,12	A	580,00	30-juin-23	ACD
TPCI.063	TPCI 5,90% 2021 -2031	10 000	10 000	NC	10 000			247,32	A	590,00	30-juin-23	ACD
TPCI.064	TPCI 5,80 % 2021 - 2028	10 000	10 180	NC	10 180			168,44	A	580,00	16-août-23	ACD
TPCI.065	TPCI 5,90% 2021-2031	10 000	10 000	NC	10 000			98,60	A	590,00	30-sept.-23	ACD
TPCI.066	TPCI 5,90% 2021-2031	10 000	9 845	NC	9 845			40,41	A	590,00	5-nov.-22	ACD
TPCI.067	TPCI 5,90 % 2021-2036	10 000	10 500	NC	10 500			564,14	A	590,00	16-déc.-22	ACD
TPCI.068	TPCI 5,90 % 2022-2037	10 000	10 005	NC	10 005			488,16	A	590,00	1-févr.-23	ACD
TPCI.069	TPCI 5,75 % 2022-2037	10 000	9 920	9 999	9 999	85	849 915	398,56	A	575,00	22-mars-23	ACD
TPCI.070	TPCI 5,75 % 2022-2037	10 000	10 000	NC	10 000			338,70	A	575,00	29-avr.-23	ACD
TPCI.071	TPCI 5,65% 2022-2032	10 000	10 000	NC	10 000			260,05	A	565,00	15-juin-23	ACD
TPCI.072	TPCI 5,65% 2022-2029	10 000	10 000	NC	10 000			191,95	A	565,00	29-juil.-23	ACD
TPCI.073	TPCI 5,75% 2022-2032	10 000	10 000	NC	10 000			195,34	A	575,00	29-juil.-23	ACD
TPCI.074	TPCI 5,85% 2022-2042	10 000	10 000	NC	10 000			198,74	A	585,00	29-juil.-23	ACD
TPNE.01	TRESOR PUBLIC DU NIGER 6,50% 2019-2026	10 000	10 800	NC	10 800			439,86	A	650,00	28-mars-23	ACD
TPNE.02	TRESOR PUBLIC DU NIGER 6,50% 2019 - 2026	10 000	10 800	NC	10 800			215,48	A	650,00	1-août-23	ACD
TPNE.03	TRESOR PUBLIC DU NIGER 6,5% 2020-2027	10 000	10 800	NC	10 800			217,26	A	650,00	31-juil.-23	ACD
TPNE.04	TRESOR PUBLIC DU NIGER 6,30% 2021-2031	10 000	10 500	NC	10 500			169,15	A	630,00	24-août-23	ACD
TPNE.05	TPNE 6,15 % 2022-2034	10 000	10 350	10 350	10 350	52	520 700	303,29	A	615,00	3-juin-23	ACD
TOTAL						100 147	1 001 477 615					

OBLIGATIONS REGIONALES

BIDC.04	BIDC-EBID 6.10% 2017-2027	6 250	6 750	NC	6 750			174,43	A	381,25	16-juin-23	ACD
BIDC.05	BIDC-EBID 6,40% 2019-2026	10 000	10 500	NC	10 500			245,22	S	320,00	12-janv.-23	ACD
BIDC.06	BIDC-EBID 6,50 % 2021-2028	10 000	10 700	10 800	10 800	3 655	36 554 000	21,37	S	322,33	18-mai-23	ACD
BIDC.07	BIDC-EBID 5,90% 2022-2029	10 000	10 300	NC	10 300			281,26	S	295,81	9-déc.-22	ACD
CRRH.02	CRRH-UEMOA 6.10% 2012-2024	10 000	10 000	NC	10 000			225,43	S	305,00	17-janv.-23	AC
CRRH.03	CRRH-UEMOA 6% 2013-2023	10 000	10 000	NC	10 000			57,69	S	300,00	26-avr.-23	AC
CRRH.04	CRRH-UEMOA 6% 2014-2024	10 000	10 000	NC	10 000			250,82	S	300,00	30-déc.-22	AC
CRRH.05	CRRH-UEMOA 5.85% 2015-2025	10 000	10 000	NC	10 000			238,81	S	294,90	4-janv.-23	AC
CRRH.06	CRRH-UEMOA 5.85% 2016-2026	10 000	10 230	NC	10 230			238,45	S	292,50	3-janv.-23	ACD
CRRH.07	CRRH-UEMOA 5.95% 2017-2029	5 833	5 833	NC	5 833			13,35	S	185,94	17-mai-23	AC
CRRH.08	CRRH-UEMOA 5.95% 2018-2030	7 083	7 083	NC	7 083.33			186,55	S	210,73	21-déc.-22	AC
CRRH.09	CRRH-UEMOA 6.05% 2018-2033	7 667	7 667	NC	7 667			205,30	S	231,92	21-déc.-22	AC
TOTAL						3 655	36 554 000					

OBLIGATIONS PRIVEES

BHSN.01	DIASPORA BONDS BHS 6,25% 2019-	10 000	10 800	NC	10 800			244,86	S	315,07	10-janv.-23	ACD
FNSBC.01	FCTC NSIA BANQUE 7 % 2020-2025	5 556	5 558	NC	5 558.33			78,53	T	95,28	16-déc.-22	ACD
FORBT.01	FCTC ORABANK 7 % 2021-2026	9 444	10 200	10 199	10 200	1 002	9 559 288	112,13	T	161,97	28-déc.-22	ACD
FTIMC.01	FCTC TEYLIOM IMMO 7 % 2021-2028	9 583	8 865	NC	8 864.58			149,90	T	164,35	8-déc.-22	ACD
ORGT.02	ORAGROUP SA 7,15% 2021-2028	10 000	10 400	NC	10 400			68,75	S	357,50	26-avr.-23	ACD
PADS.03	PAD 6,60% 2020-2027	10 000	10 000	NC	10 000			76,15	S	330,00	19-avr.-23	ACD
SNLC.01	SENELEC 6,50% 2018-2025	5 000	5 400	NC	5 400			57,46	S	162,50	27-mars-23	AC
SNTS.02	SONATEL 6,50% 2020-2027	10 000	10 800	NC	10 800			225,60	S	302,99	16-janv.-23	ACD
TOTAL						1 002	9 559 288					

SUKUK ET TITRES ASSIMILES

SUKCI.S2	SUKUK CI 5.75% 2016-2023	10 000	10 800	NC	10 800			134,17	S	289,10	7-mars-23	ACD
SUKSN.S2	SUKUK SN 6% 2016-2026	10 000	10 800	NC	10 800			211,67	S	306,67	26-janv.-23	ACD
SUKTG.S1	SUKUK TG 6.5% 2016-2026	10 000	10 800	NC	10 800			215,70	S	377,99	17-févr.-23	ACD
TOTAL						0	0					

TOTAL - Marché des obligations

104 804 1 047 590 903

Légende :
 (#) (*) Ex-Coupon couru (#) Cours de référence amorti / Coupon couru Ex-c (#) Ex-marge de profits
 Cours du jour: Ouv.: Ouverture Clôt.: Clôture Moy.: Moyen
 Type Amort: Type d'amortissement IF: In Fine AC: Amortissement Constant AD: Amortissement Dégressif ACD: Amortissement Constant Différé
 Période: Périodicité de paiement des coupons A: Annuelle S: Semestrielle T: Trimestrielle
 Eché.: Échéance de paiement des intérêts
 Mentions: NC: Non Coté Ex-c: Ex-coupon ou Ex-droit SP: Suspendu

INFORMATIONS

OPERATIONS EN COURS

Emetteur	Opération
TPBF	Première cotation - TPBF 6,30 % 2022-2034 - Première cotation le 15 décembre 2022

AVIS

Entité	N°	Nature	Objet
--------	----	--------	-------

COMMUNIQUES

Emetteur	N°	Nature	Objet
----------	----	--------	-------

QUANTITES RESIDUELLES

MARCHE DES ACTIONS

Symbole	Titre	Quantité résiduelle à l'achat	Cours Achat / Vente		Quantité résiduelle à la vente	Cours de Référence
ABJC	SERVAIR ABIDJAN CI	141	1,475	/ 1,560	290	1 475
BICC	BICI CI			/ 6,380	157	6 385
BNBC	BERNABE CI	10	1,950	/ 2,100	2 271	2 100
BOAB	BANK OF AFRICA BN	910	5,900	/ 5,950	199	5 950
BOABF	BANK OF AFRICA BF	16	5,000	/ 5,200	160	5 200
BOAC	BANK OF AFRICA CI	1	3,650	/ 3,700	799	3 700
BOAM	BANK OF AFRICA ML	1 917	1,355	/ 1,375	190	1 355
BOAN	BANK OF AFRICA NG	57	5,175	/ 5,590	981	5 590
BOAS	BANK OF AFRICA SENEGAL	430	2,400	/ 2,420	227	2 420
CABC	SICABLE CI			/ Marché	30	1 070
CBIBF	CORIS BANK INTERNATIONAL	5	8,300	/ 8,495	183	8 495
CFAC	CFAO MOTORS CI	6 710	915	/ 945	156	915
CIEC	CIE CI	10	1,970	/ 2,000	756	2 000
ECOC	ECOBANK COTE D'IVOIRE	6 087	4,700	/ 4,775	250	4 780
ETIT	ECOBANK TRANS. INCORP. TG	383 380	19	/ 20	2 742 512	20
FTSC	FILTISAC CI	14	1,195	/ 1,200	3 944	1 195
NEIC	NEI-CEDA CI			/ 715	1 251	715
NSBC	NSIA BANQUE COTE D'IVOIRE	3	4,300	/ 4,400	285	4 400
NTLC	NESTLE CI	1 563	6,300	/ 7,095	5	7 095
ONTBF	ONATEL BF	300	3,225	/ 3,265	3 101	3 265
ORGT	ORAGROUP TOGO	4	2,900	/ 2,940	2 326	2 940
PALC	PALM CI	115	9,505	/ 9,800	99	9 800
PRSC	TRACTAFRIC MOTORS CI	23	3,030	/ 3,190	1 000	3 150
SAFC	SAFCA CI			/ 890	424	890
SCRC	SUCRIVOIRE			/ 1,040	400	970
SDCC	SODE CI	100	4,540	/ 4,700	3 181	4 530
SDSC	BOLLORE	2	1,240	/ 1,250	4 845	1 250
SEMC	CROWN SIEM CI	47	645	/ 675	2 621	645
SGBC	SOCIETE GENERALE COTE D'IVOIRE	60	11,500	/ 11,600	382	11 500
SHEC	VIVO ENERGY CI	12	755	/ 770	876	770
SIBC	SOCIETE IVOIRIENNE DE BANQUE	850	4,350	/ 4,495	1 916	4 350
SICC	SICOR CI	20	6,200	/ 6,700	56	6 700
SIVC	AIR LIQUIDE CI	10	715	/ 730	345	730
SLBC	SOLIBRA CI	2	85,500	/ 90,000	6	88 000
SMBC	SMB CI	7	6,740	/ 6,745	210	6 750
SNTS	SONATEL SN	65	14,425	/ 14,700	1 938	14 700
SOGC	SOGB CI	3	5,500	/ 5,685	1 599	5 685
SPHC	SAPH CI	10	5,000	/ 5,200	2 558	5 200
STAC	SETAO CI			/ 1,000	49	1 000
STBC	SITAB CI	26	5,000	/ 5,100	601	5 100
SVOC	MOVIS CI			/		2 395
TTLC	TOTAL CI	237	2,010	/ 2,140	100	2 195
TTLS	TOTAL SN	3 313	2,350	/ 2,375	5 693	2 375
UNLC	UNILEVER CI	15	Marché	/		7 030
UNXC	UNIWAX CI	106	880	/ 905	999	905

QUANTITES RESIDUELLES

MARCHE DES DROITS

Symbole	Titre	Quantité résiduelle à l'achat	Cours Achat / Vente	Quantité résiduelle à la vente	Cours de Référence
---------	-------	-------------------------------	---------------------	--------------------------------	--------------------

TROISIEME COMPARTIMENT - BRVM PETITES CAPITALISATIONS

Symbole	Titre	Quantité résiduelle à l'achat	Cours Achat / Vente	Quantité résiduelle à la vente	Cours de Référence
---------	-------	-------------------------------	---------------------	--------------------------------	--------------------

QUANTITES RESIDUELLES

MARCHE DES OBLIGATIONS

Symbole	Titre	Quantité résiduelle à l'achat	Cours Achat / Vente	Quantité résiduelle à la vente	Cours de Référence
BHSN.O1	DIASPORA BONDS BHS 6,25% 2019-		/ 10,800	134	10 800
FNSBC.O1	FCTC NSIA BANQUE 7 % 2020-2025	160	5,558.33 /		5 558
FORBT.O1	FCTC ORABANK 7 % 2021-2026		/ 10,200	35	10 200
FTIMC.O1	FCTC TEYLIOM IMMO 7 % 2021-2028		/		8 865
ORGT.O2	ORAGROUP SA 7,15% 2021-2028		/ 10,400	5 612	10 400
PADS.O3	PAD 6,60% 2020-2027		/ 10,000	580	10 000
SNLC.O1	SENELEC 6,50% 2018-2025		/		5 400
SNTS.O2	SONATEL 6,50% 2020-2027		/ 10,500	1 850	10 800
EOM.O1	ETAT DU MALI 6.20% 2016-2023		/		1 665
EOM.O2	Etat du Mali 6.50% 2017-2024		/		4 000
EOM.O3	ETAT DU MALI 6,50 % 2018-2025		/ 6,000	200	6 000
EOM.O4	ETAT DU MALI 6,50% 2019-2027		/		10 000
EOM.O5	ETAT DU MALI 6,50% 2020-2028		/		10 000
EOM.O6	ETAT DU MALI 6,50% 2020-2027		/ 10,000	92	10 000
TPNE.O5	TPNE 6,15 % 2022-2034		/ 10,350	4 986	10 350
TPCI.O73	TPCI 5,75% 2022-2032		/		10 000
TPCI.O74	TPCI 5,85% 2022-2042		/		10 000
TPNE.O1	TRESOR PUBLIC DU NIGER 6,50% 2019-2026		/		10 800
TPNE.O2	TRESOR PUBLIC DU NIGER 6,50% 2019 - 2026		/		10 800
TPNE.O3	TRESOR PUBLIC DU NIGER 6,5% 2020-2027		/ 10,500	350	10 800
TPNE.O4	TRESOR PUBLIC DU NIGER 6,30% 2021-2031		/ 10,000	35	10 500
TPCI.O67	TPCI 5,90 % 2021-2036		/ 10,400	10 010	10 500
TPCI.O68	TPCI 5,90 % 2022-2037		/ 10,005	16 990	10 005
TPCI.O69	TPCI 5,75 % 2022-2037		/ 9,999	1 500	9 999
TPCI.O70	TPCI 5,75 % 2022-2037		/ 10,100	5	10 000
TPCI.O71	TPCI 5,65% 2022-2032		/ 10,005	12 500	10 000
TPCI.O72	TPCI 5,65% 2022-2029		/		10 000
TPCI.O61	TPCI 5,90% 2021-2031		/		10 050
TPCI.O62	TPCI 5,80 % 2021 -2028		/ 10,000	412	10 700
TPCI.O63	TPCI 5,90% 2021 -2031		/		10 000
TPCI.O64	TPCI 5,80 % 2021 - 2028		/		10 180
TPCI.O65	TPCI 5,90% 2021-2031		/		10 000
TPCI.O66	TPCI 5,90% 2021-2031		/		9 845
TPCI.O55	TPCI 5,80% 2020 -2027		/		10 500
TPCI.O56	TPCI 5,90% 2020- 2030		/		10 700
TPCI.O57	TPCI 5,80% 2020-2027		/		10 000
TPCI.O58	TPCI 5,80% 2021-2028		/		10 000
TPCI.O59	TPCI 5,90% 2021-2031		/		10 500
TPCI.O60	TPCI 5,80% 2021-2028		/		10 050
TPCI.O49	TPCI 5,90% 2020- 2030		/		10 085
TPCI.O50	TPCI 5,90% 2020-2030		/		10 000
TPCI.O51	TPCI 5,80% 2020-2027		/		10 000
TPCI.O52	TPCI 5,90 % 2020-2030		/ 10,300	4 990	10 300
TPCI.O53	TPCI 5,80% 2020-2027		/		10 600
TPCI.O54	TPCI 5,90% 2020-2030		/		10 000
TPCI.O43	TPCI 5,90% 2020 - 2030		/ 10,200	1 900	10 200
TPCI.O44	TPCI 5,80% 2020 - 2027		/		10 100
TPCI.O45	TPCI 5,80% 2020 -2027		/		10 000
TPCI.O46	TPCI 5,90% 2020 - 2030		/		10 200

mercredi 30 novembre 2022

TPCI.O47	TPCI 5,80% 2020 - 2027			/			10 250
TPCI.O48	TPCI 5,80% 2020- 2027			/			10 000
TPCI.O37	TPCI 5,80% 2019-2026			/			10 000
TPCI.O38	TPCI 5,75% 2019-2026	2 507	7,976	/	8,000	4 630	10 000
TPCI.O39	TPCI 5,75% 2019 - 2026			/			8 560
TPCI.O40	TPCI 5,75% 2019-2026			/	10,000	3 350	10 200
TPCI.O41	TPCI 5,80% 2020-2027			/			10 700
TPCI.O42	TPCI 5,90% 2020-2030			/	10,400	14 989	10 400
TPCI.O31	TPCI 5,75% 2019 - 2026			/			10 230
TPCI.O32	TPCI 2,23% 2019-2026			/			10 000
TPCI.O33	TPCI 5.75% 2019-2026			/			8 560
TPCI.O34	TPCI 6% 2019-2029			/			8 750
TPCI.O35	TPCI 5,75% 2019 -2026			/	10,200	2	10 200
TPCI.O36	TPCI 5,75% 2019- 2026			/			10 000
TPCI.O25	TPCI 5,95% 2017-2024 A			/			10 000
TPCI.O26	TPCI 5,95% 2017-2024 B			/			10 000
TPCI.O27	TPCI 6% 2017-2025			/			10 250
TPCI.O28	TPCI 6% 2018 - 2026			/			10 700
TPCI.O29	TPCI 6% 2018-2026	19	10,000	/			10 000
TPCI.O30	TPCI 5,95% 2018-2025			/			7 014
TPCI.O17	TPCI 3% 2014-2024			/			10 000
TPCI.O19	TPCI 5.99% 2015-2025			/			10 050
TPCI.O21	TPCI 6% 2016-2028			/	10,000	13	10 000
TPCI.O22	TPCI 5.90% 2016 - 2026			/			10 000
TPCI.O23	TPCI 5.90% 2016-2026			/			10 215
TPCI.O24	TPCI 6.25% 2017-2029			/			10 800
TPBF.O8	TPBF 6,50% 2019-2027			/			10 000
TPBF.O9	TPBF 6,50% 2019 - 2027			/			10 700
TPBJ.O3	TPBJ 6,50% 2020-2028	35	10,000	/			10 000
TPBJ.O4	TPBJ 5,50 % 2022-2037			/			10 000
TPBJ.O5	TPBJ 5,85 % 2022-2042			/	10,100	591	10 000
TPBJ.O6	TPBJ 5,75% 2022-2037			/	10,000	24	10 000
TPBF.O12	TPBF 6.50% 2021-2031			/			10 700
TPBF.O13	TPBF 6,50 % 2021 - 2031			/	10,250	19 900	10 250
TPBF.O4	TPBF 6.50% 2017-2027			/	10,100	5 027	10 100
TPBF.O5	TPBF 6,50% 2017-2024			/	10,000	237	10 700
TPBF.O6	TPBF 6.50% 2018-2025			/	10,500	10 875	10 500
TPBF.O7	TPBF 6,50% 2018- 2025			/			10 000
EOM.O7	ETAT DU MALI 6.50% 2021-2031			/			9 999
EOM.O8	ETAT DU MALI 6,20 % 2022-2032			/	10,200	4 994	10 200
EOS.O5	ETAT SENEGAL 6.50% 2013-2023	5	10,800	/			10 800
EOS.O7	ETAT SENEGAL 6.30% 2015-2025			/	10,500	4 990	10 500
TPBF.O10	TPBF 6,50% 2020 - 2028			/	9,808.34	52	9 900
TPBF.O11	TPBF 6,50 % 2020-2028			/	10,000	860	10 000
BIDC.O4	BIDC-EBID 6.10% 2017-2027			/	6,562.50	100	6 750
BIDC.O5	BIDC-EBID 6,40% 2019-2026			/	10,000	59	10 500
BIDC.O6	BIDC-EBID 6,50 % 2021-2028			/			10 800
BIDC.O7	BIDC-EBID 5,90% 2022-2029			/	10,300	7 486	10 300
CRRH.O2	CRRH-UEMOA 6.10% 2012-2024			/			10 000
CRRH.O3	CRRH-UEMOA 6% 2013-2023			/			10 000
CRRH.O4	CRRH-UEMOA 6% 2014-2024			/			10 000
CRRH.O5	CRRH-UEMOA 5.85% 2015-2025			/			10 000
CRRH.O6	CRRH-UEMOA 5.85% 2016-2026			/			10 230
CRRH.O7	CRRH-UEMOA 5.95% 2017-2029			/			5 833

mercredi 30 novembre 2022

CRRH.O8	CRRH-UEMOA 5.95% 2018-2030		/	7,100	1 000	7 083
CRRH.O9	CRRH-UEMOA 6.05% 2018-2033		/			7 667

SUKUK ET TITRES ASSIMILES

Symbole	Titre	Quantité résiduelle à l'achat	Cours Achat / Vente	Quantité résiduelle à la vente	Cours de Référence	
SUKCI.S2	SUKUK CI 5.75% 2016-2023		/		10 800	
SUKSN.S2	SUKUK SN 6% 2016-2026		/	10,500	1 000	10 800
SUKTG.S1	SUKUK TG 6.5% 2016-2026		/			10 800

CALENDRIER DES ASSEMBLEES GENERALES

ANNEE : 2022

Société	Nature	Date	Heure	Lieu
UNILEVER CI	Ordinaire	13/12/2022	10:00:00	Salle de Conférence d'Azalai Hotel Abidjan sis à Marcory, Boulevard Valéry Giscard d'Estaing
VIVO ENERGY CI	Ordinaire	22/09/2022	10:00:00	VISIOCONFERENCE
AIR LIQUIDE CI	Ordinaire	12/07/2022	00:00:00	Salle de conférence de la CRRAE-UMOA
SERVAIR ABIDJAN CI	Ordinaire	06/07/2022	11:00:00	Salle JEWELS de la CGECI sise à la Maison de l'Entreprise au Plateau
UNIWAX CI	Ordinaire	30/06/2022	09:00:00	Espace Latrille Events, sis à Abidjan Cocody II-Plateaux (Carrefour Duncan)
TRACTAFRIC CI	Ordinaire	30/06/2022	10:00:00	à l'hôtel AZALAI ABIDJAN
CROWN SIEM CI	Ordinaire	29/06/2022	09:00:00	siège de la CGECI, sis à la Maison de l'Entreprise, au Plateau, à l'Angle du Boulevard de la République et de l'Avenue Lamblin
SITAB	Ordinaire	28/06/2022	10:00:00	la SALLE JEWELS de la CGECI (Plateau)
BICI CI	Ordinaire	23/06/2022	10:00:00	Maison de l'Entreprise (siège du Patronat Ivoirien), Abidjan-Plateau à l'Angle du Boulevard de la République et de l'Avenue Lamblin
SUCRIVOIRE	Mixte	23/06/2022	09:30:00	VISIOCONFERENCE
SMB	Ordinaire	21/06/2022	09:30:00	amphithéâtre de la CGECI sis Abidjan-Plateau, à l'Angle du Boulevard de la République et de l'Avenue Lamblin
SODECI	Ordinaire	21/06/2022	14:00:00	VISIOCONFERENCE
PALM CI	Mixte	21/06/2022	09:30:00	VISIOCONFERENCE
CFAO MOTORS CI	Ordinaire	21/06/2022	09:00:00	siège social sis Abidjan, 117, Boulevard de Marseille
SMB	Ordinaire	21/06/2022	09:30:00	amphithéâtre de la CGECI sis Abidjan-Plateau, à l'Angle du Boulevard de la République et de l'Avenue Lamblin
SOLIBRA	Ordinaire	20/06/2022	09:00:00	espace CRISTAL 8, rue du Chevalier de Clieu Zone 4 C "Salle PLATINUM" Abidjan
CIE CI	Ordinaire	20/06/2022	08:30:00	VISIOCONFERENCE
TOTAL SENEGAL S.A.	Ordinaire	17/06/2022	10:00:00	Hôtel PULLMAN DAKAR TERANGA et par visio-conférence
FILTISAC CI	Ordinaire	16/06/2022	09:00:00	Immeuble CRRAE-UMOA sis à Abidjan Plateau (RCI)
FILTISAC CI	Ordinaire	16/06/2022	10:00:00	Immeuble CRRAE-UEMOA sis à Abidjan Plateau
TOTAL	Ordinaire	16/06/2022	10:00:00	l'Hôtel Radisson Blu, sis à Abidjan Port- Bouët, route de l'Aéroport International Félix Houphouët Boigny
SOGB	Ordinaire	15/06/2022	11:00:00	Immeuble CRRAE-UEMOA sis à Abidjan Plateau
BERNABE CI	Ordinaire	15/06/2022	10:00:00	Salle Gewels du patronat Ivoirien (CGECI) sis à Abidjan plateau, immeuble MDE 01 BP 8666 ABIDJAN
SETAO CI	Ordinaire	15/06/2022	10:00:00	Hôtel TIAMA, à ABIDJAN-Plateau
SAPH CI	Mixte	13/06/2022	09:30:00	VISIOCONFERENCE
NEI-CEDA CI	Ordinaire	10/06/2022	10:00:00	Hôtel TIAMA, à ABIDJAN-Plateau
NSBC	Ordinaire	07/06/2022	10:30:00	Espace Latrille Events, situé à Abidjan- Cocody, Deux-plateaux
BOLLORE TRANSPORT & LOGISTICS	Ordinaire	31/05/2022	10:00:00	salle Kodjo EBOUCLE du palais de la culture sis à Treichville, Avenue Christiani à Abidjan.
SAFCA CI	Mixte	27/05/2022	10:00:00	Abidjan, 1 Rue des Carrosiers, Zone 3 C (Face de SOCOCE Treichville)
ORAGROUP	Mixte	25/05/2022	10:00:00	l'Hôtel 2 Février de LOME
ECOBANK TG	Ordinaire	25/05/2022	10:00:00	Salle des Fêtes du Sofitel Abidjan Hôtel Ivoire - Côte d'Ivoire
NESTLE CI	Ordinaire	20/05/2022	10:00:00	VISIOCONFERENCE
SIB	Ordinaire	18/05/2022	09:00:00	Maison de l'Entreprise (siège du Patronat Ivoirien), Abidjan-Plateau à l'Angle du Boulevard de la République et de l'Avenue Lamblin
ONATEL BF	Ordinaire	12/05/2022	10:30:00	ROYAL BEACH HÔTEL, OUAGADOUGOU-BURKINA FASO
SGB CI	Ordinaire	06/05/2022	09:00:00	Espace Latrille Events, sis à Abidjan Commune de Cocody, aux Deux-Plateaux Boulevard Latrille
SONATEL	Mixte	28/04/2022	10:00:00	VISIOCONFERENCE, dans ses locaux situés au Technopole à Dakar
BANK OF AFRICA SN	Ordinaire	15/04/2022	09:30:00	Immeuble Elan II au 2ème Etage, Almadies, Zone 12, Route de Ngor à Dakar
BANK OF AFRICA BN	Ordinaire	13/04/2022	10:00:00	Hôtel GOLDEN TULIP à Cotonou

mercredi 30 novembre 2022

SICABLE	Ordinaire	07/04/2022	10:00:00	Hôtel TIAMA, à ABIDJAN
CORIS BANK INTERNATIONAL	Ordinaire	07/04/2022	09:00:00	Hôtel SOPATEL Silmandé SA, à Ouagadougou
ECOBANK CI	Ordinaire	05/04/2022	10:00:00	l'Hôtel Radisson Blu, sis à Abidjan Port- Bouët, route de l'Aéroport International Félix Houphouët Boigny
BANK OF AFRICA ML	Ordinaire	05/04/2022	09:30:00	Siège de la banque à l'Immeuble BANK OF AFRICA, Avenue du Mali-Quartier ACI 2000
BANK OF AFRICA CI	Ordinaire	31/03/2022	10:00:00	Salle Jewels du patronat Ivoirien (CGECI) sis à Abidjan plateau, immeuble MDE 01 BP 8666 ABIDJAN
BANK OF AFRICA NG	Ordinaire	30/03/2022	10:00:00	Centre de Formation de la BOA-NIGER (BOA-Siège)
BANK OF AFRICA BF	Ordinaire	29/03/2022	10:00:00	Salle LAICO HOTEL OUAGA 2000

BULLETIN OFFICIEL

OPCVM: FONDS COMMUNS DE PLACEMENT ET SOCIÉTÉS D'INVESTISSEMENT A CAPITAL VARIABLE



mercredi 30 novembre 2022

Sociétés de gestion	Dépositaire	OPCVM	Catégorie	Origine	Valeur Liquidative								
					Précédente		Actuelle		Variation				
					Valeur	Date	Valeur	Date	Origine	Précédente			
QUOTIDIENNES													
AFRICABOURSE ASSET MANAGEMENT	AFRICABOURSE SA	FCP AAM CAPITAL SUR	M	5 000	7 948,35	28/11/2022	7 949,26	29/11/2022	10/10/2012	58,99%	0,01%		
		FCP AAM EPARGNE CROISSANCE	D	5 000	7 515,87	28/11/2022	7 497,98	29/11/2022	19/11/2012	49,96%	-0,24%		
		FCP AAM OBLIGATIS	OATC	5 000	8 550,82	28/11/2022	8 551,96	29/11/2022	12/09/2012	71,04%	0,01%		
		FCP AAM EPARGNE ACTION	A	5 000	5 261,18	28/11/2022	5 259,40	29/11/2022	16/01/2017	5,19%	-0,03%		
AFRICAM SA	SBIIF	FCP EXPANSIO	D	5 000	9 620,88	01/11/2022	ND	ND	01/01/2013	-	-		
		FCP SECURITAS	OMLT	5 000	7 206,50	01/11/2022	ND	ND	01/01/2013	-	-		
		FCP VALORIS	A	5 000	8 429,91	01/11/2022	ND	ND	01/01/2013	-	-		
AFRICAIN DE GESTION D'ACTIFS	SGI AGI	FCP CAPITAL PLUS	D	1 000	1 244,70	24/11/2022	ND	ND	11/03/2019	-	-		
		FCP CONFORT PLUS	OMLT	1 000	1 232,71	24/11/2022	ND	ND	11/03/2019	-	-		
		FCP ATLANTIQUE CROISSANCE	D	5 000	4 997,46	10/11/2022	ND	ND	30/05/2015	-	-		
ATLANTIC ASSET MANAGEMENT	ATLANTIQUE FINANCE	FCP ATLANTIQUE LIQUIDITE	OCT	5 000	5 856,76	10/11/2022	ND	ND	12/07/2019	-	-		
		FCP ATLANTIQUE ACTIONS	A	5 000	6 451,28	10/11/2022	ND	ND	25/10/2019	-	-		
		FCP ATLANTIQUE SERENITE	OMLT	5 000	6 010,27	10/11/2022	ND	ND	12/07/2019	-	-		
		FCP ATLANTIQUE HORIZON	D	5 000	6 737,72	10/11/2022	ND	ND	25/10/2019	-	-		
		FCP ATLANTIQUE SECURITE	OMLT	5 000	6 388,51	10/11/2022	ND	ND	30/05/2015	-	-		
BNI GESTION	BNI FINANCES	FCP CAPITAL CROISSANCE	D	10 000	ND	16/08/2022	ND	17/08/2022	-	-	-		
		OBLIG SECURITE	OMLT	10 000	9 574,79	17/08/2022	ND	ND	06/06/2014	-	-		
		FCP DYNAMIC SAVINGS	A	10 000	ND	16/08/2022	ND	17/08/2022	-	-	-		
		FCP Emergence	D	5 000	7 182,03	28/11/2022	7 181,19	29/11/2022	Feb.2010	43,62%	-0,01%		
BOA ASSET MANAGEMENT	BOA CAPITAL SECURITIES	FCP Tresos Monea	OCT	25 000 000	36 319 564,87	28/11/2022	36 348 714,37	29/11/2022	Dec. 2013	45,28%	0,08%		
		FCP "BRM DYNAMIQUE"	D	10 000	12 923,13	08/09/2014	ND	ND	12/03/2009	-	-		
BRM ASSET MANAGEMENT	BRM	FCP "BRM OBLIGATAIRE"	D	10 000	12 057,50	17/10/2014	ND	ND	12/03/2009	-	-		
		FCP ACTIONS PHARMACIE	D	1 000	1 008,31	28/11/2022	1 007,61	29/11/2022	25/07/14	0,76%	-0,07%		
CGF GESTION	CGF BOURSE	FCP AL BARAKA	A	1 000	1 108,97	28/11/2022	1 119,75	29/11/2022	01/03/17	11,98%	0,97%		
		FCP AL BARAKA 2	D	1 000	1 164,27	28/11/2022	1 164,22	29/11/2022	25/01/18	16,42%	0,00%		
		FCP ASSUR SENEGAL	D	1000000	1 191 697,53	28/11/2022	1 191 740,41	29/11/2022	06/07/14	19,17%	0,00%		
		FCP PLACEMENT AVANTAGE	D	1 000	1 533,18	28/11/2022	1 532,53	29/11/2022	29/03/13	53,25%	-0,04%		
		FCP PLACEMENT CROISSANCE	A	1 000	1 276,44	28/11/2022	1 276,94	29/11/2022	29/03/13	27,69%	0,04%		
		FCP POSTEFINANCES HORIZON	D	1 000	1 842,88	28/11/2022	1 841,73	29/11/2022	27/06/09	84,17%	-0,06%		
		FCP PLACEMENT QUIETUDE	OMLT	1 000	1 545,01	28/11/2022	1 544,98	29/11/2022	29/03/13	54,50%	0,00%		
		FCP LIQUIDITE-OPTIMUM	OMLT	10000	12 016,67	28/11/2022	12 011,77	29/11/2022	01/10/17	20,12%	-0,041%		
		FCP BNDE VALEURS	A	1 000	1 160,60	28/11/2022	1 159,89	29/11/2022	02/09/16	15,99%	-0,061%		
		FCP CORIS ACTIONS	A	5 000	6 732,50	24/10/2022	ND	ND	11/11/2014	-	-		
		FCP ASSURANCES	OCT	5 000	5 391,09	24/10/2022	ND	ND	22/11/2019	-	-		
		FCP CORIS PERFORMANCE	D	5 000	7 036,57	24/10/2022	ND	ND	11/11/2014	-	-		
		NSIA AM	UBA CI	NSIA FONDS DIVERSIFIE	D	5 000	5 539,46	28/11/2022	5 530,30	29/11/2022	03/12/2018	10,79%	-0,17%
AURORE OPPORTUNITES	A			5 000	5 790,29	28/11/2022	5 771,51	29/11/2022	08/03/2019	15,43%	-0,32%		
NSIA BANQUE CI	AURORE SECURITE		OMLT	5 000	5 319,20	28/11/2022	5 321,28	29/11/2022	03/09/2021	6,43%	0,04%		
	NSIA ASSURANCES OPTIMUM		D	1 000 000	971 375,57	28/11/2022	970 921,45	29/11/2022	30/09/2021	-2,91%	-0,05%		
OAM S.A	SGI TOGO	FCP-1 OPTI PLACEMENT	A	5 000	16 673,19	28/11/2022	16 575,04	29/11/2022	01/02/2002	231,50%	-0,59%		
		FCP-2 OPTI REVENUE	OMLT	5 000	8 207,09	28/11/2022	8 208,07	29/11/2022	01/02/2002	64,16%	0,01%		
		FCP-3 OPTI CAPITAL	D	5 000	19 137,87	28/11/2022	19 138,94	29/11/2022	24/01/2003	282,78%	0,01%		
SOGESPAR	SOGEBOURSE	FCP SOGEAVENIR	D	500	1 778,00	12/09/2022	ND	ND	01/10/2002	-	-		
		FCP SOGEDEFI	D	4 888	4 223,00	12/09/2022	ND	ND	23/12/2014	-	-		
		FCP SOGEDYNAMIQUE	A	4 888	4 209,00	12/09/2022	ND	ND	23/12/2014	-	-		
		FCP SOGELIQUID	M	10 000 000	10 951 513,00	12/09/2022	ND	ND	16/06/2020	-	-		
		FCP SOGEPRIVILLEGE	D	4 888	4 212,00	12/09/2022	ND	ND	23/12/2014	-	-		
		FCP SOGESECURITE	OMLT	4 888	5 375,00	12/09/2022	ND	ND	23/12/2014	-	-		
		FCP SOGEVALOR	A	1 000	3 585,00	12/09/2022	ND	ND	04/06/2002	-	-		
		FCP SOAGA EPARGNE ACTIVE	D	10 000	10 784,79	28/11/2022	10 802,08	29/11/2022	28/10/2016	8,02%	0,16%		
SOAGA-SA	SGI-BOA CAPITAL SECURITIES	SICAV Abdou DIOUF	D	10 000 000	14 655 542,38	28/11/2022	14 688 752,27	29/11/2022	01/12/2003	46,89%	0,23%		
		FCP SOAGA EPARGNE ACTIONS	A	5 000	8 522,48	28/11/2022	8 502,45	29/11/2022	11/03/2020	70,05%	-0,23%		
		FCP SOAGA EPARGNE SERENITE	OMLT	10 000	14 055,34	28/11/2022	14 057,22	29/11/2022	28/10/2016	40,57%	0,01%		
		FCP ENKO CAPITAL GARANTI	D	10 000	13 425,19	21/11/2022	ND	ND	21/09/2020	-	-		
ENKO CAPITAL WEST AFRICA	SOCIETE GENERALE COTE D'IVOIRE	FCP PATRIMOINE	OMLT	10 000	11 215,59	21/11/2022	ND	ND	18/10/2020	-	-		
		FCP ENKO CAPITAL OBLIGATIONS	OMLT	10 000	10 147,40	21/11/2022	ND	ND	16/03/2021	-	-		
		FCP SAPHIR DYNAMIQUE	D	5 000	5 443,16	28/11/2022	ND	ND	28/08/2017	-	-		
SAPHIR ASSET MANAGEMENT	SGI BENIN	FCP SAPHIR QUIETUDE	OMLT	5 000	6 091,82	28/11/2022	ND	ND	28/08/2017	-	-		
		SICAV WAFI CAPITAL	D	10 000	8 466,83	19/09/2022	ND	ND	05/06/2020	-	-		
SGO MALI FINANCES	SGI MALI SA	FCP NYESIGUI	D	10 000	11 890,71	23/11/2022	ND	ND	01/07/2018	-	-		
HEBDOMADAIRES													
BNI GESTION	BNI FINANCES	FCP INITIATIVES SOLIDARITE	D	5 000	5 055,69	22/07/2022	5 096,52	12/08/2022	22/05/2013	1,93%	0,81%		
		FCPE SODEFOR	D	2 500	7 540,13	22/07/2022	7 600,19	12/08/2022	18/12/2009	204,01%	0,80%		
		FCP PAM ACTIONS	A	10 000	12 654,16	27/10/2022	12 333,00	03/11/2022	13/12/2017	23,33%	-2,54%		
		FCP PAM DIVERSIFIE EQUILIBRE	D	10 000	13 907,14	27/10/2022	13 771,27	03/11/2022	13/12/2017	37,71%	-0,98%		
PhoenixAfrica Asset Management	Phoenix Capital Management	FCP PAM DIVERSIFIE OBLIGATIONS	D	10 000	12 880,70	27/10/2022	12 814,42	03/11/2022	13/12/2017	28,14%	-0,51%		
		FCP Global Investors	D	25 000	28 278,50	18/11/2022	28 328,26	25/11/2022	Dec. 2012	13,31%	0,18%		
BOA ASSET MANAGEMENT	BOA CAPITAL SECURITIES	FCP Boa Obligations	OMLT	10 000	12 311,28	18/11/2022	12 141,32	25/11/2022	Mars. 2017	21,41%	0,08%		
		FCP Boa Actions	A	10 000	11 160,27	18/11/2022	11 199,85	25/11/2022	Juill. 2017	12,00%	0,35%		
		FCP Boa Redemptions	D	25 000 000	33 528 717,87	18/11/2022	33 554 841,50	25/11/2022	Dec. 2017	34,22%	0,08%		
		EVOLUTIS	D	5 000	3 977,62	18/11/2022	3 994,45	25/11/2022	16/12/2019	-20,11%	0,42%		
BRM ASSET MANAGEMENT	IMPAXIS	FCP "SDE"	D	1 000	2 083,36	05/09/2014	ND	ND	14/03/2011	-	-		
		FCPCR SONATEL	D	1 000	6 828,08	18/11/2022	6 796,51	25/11/2022	19/02/2004	579,65%	-0,46%		
CGF GESTION	CGF BOURSE	FCPE FORCE PAD	D	1 000	1 769,33	17/11/2022	1 767,87	24/11/2022	16/02/2014	76,79%	-0,08%		
		FCPE SINI GNESIGUI	D	1 000	1 472,12	23/11/2022	1 471,00	23/11/2022	25/02/2014	47,10%	-0,08%		
		FCP EXPAT	OMLT	1 000	1 119,73	17/11/2022	1 119,09	24/11/2022	20/03/2019	11,91%	-0,06%		
		FCP CAPITAL RETRAITE	D	1 000	1 127,68	23/11/2022	1 129,17	30/11/2022	20/03/2019	12,92%	0,13%		
		FCP RENTE PERPETUELLE	D	1 000	1 090,45	23/11/2022	1 092,57	30/11/2022	20/03/2019	9,26%	0,19%		
		FCP WALO	A	1 000	1 087,42	22/03/2021	1 091,92	29/03/2021	26/03/2019	9,19%	0,41%		
		FCP DJOLOF	OMLT	1 000	1 131,75	22/11/2022	1 136,46	29/11/2022	26/03/2019	13,65%	0,42%		
		FCP DIASPORA	D	1 000	1 122,65	22/11/2022	1 133,66	29/11/2022	26/03/2019	13,37%	0,98%		
		FCP IFC-BOAD	OMLT	100 000	126 712,93	21/11/2022	126 807,56	28/11/2022	01/01/2018	26,81%	0,07%		
		FCPE DP WORLD DAKAR	D	1 000	1 228,82	22/11/2022	1 227,51	29/11/2022	04/10/2016	22,75%	-0,11%		
		EDC Asset Management	EDC Investment Corporation	FCP ECOBANK UEMOA DIVERSIFIE	D	5 000	7 330,00	16/11/2022	7 344,00	23/11/2022	19/09/2007	46,88%	0,19%
				FCP ECOBANK UEMOA OBLIGATAIRE	OMLT	20 000	20 467,00	16/11/2022	20 489,00	23/11/2022	01/01/2018	2,45%	0,11%
				FCP ECOBANK UEMOA RENDEMENT	OMLT	1 000 000	1 563 353,00	16/11/2022	1 569 475,00	23/11/2022	10/10/2007	56,95%	0,39%
				FCP ECOBANK ACTIONS UEMOA	A	5 000	3 654,00	16/11/2022	3 673,00	23/11/2022	20/04/2016	-26,54%	0,52%
BRIDGE ASSET MANAGEMENT	BRIDGE SECURITIES	FCP BRIDGE CONFORT	OMLT	5 000	5 757,00	08/07/2022	5 756,00	15/07/2022	01/10/2019	15,12%	-0,02%		
		FCP BRIDGE PROSPERITE	D	5 000	5 541,00	08/07/2022	5 518,00	15/07/2022	13/03/2018	10,36%	-0,42%		
BRIDGE ASSET MANAGEMENT	BRIDGE SECURITIES	FCP BRIDGE INSTITUTIONNEL	D	25 000 000	28 447 713,00	08/07/2022	28 406 260,00	15/07/2022	02/11/2017	13,63%	-0,15%		
		FCPE ORANGE MALI	D	10 000	28 800,44								

L'actualité de la BRVM sur nos plateformes digitales

Infos BRVM

Pour recevoir les informations boursières par SMS, souscrivez :



Côte d'Ivoire : *430#
Bénin : *430*15#



Côte d'Ivoire : #139#
Burkina Faso : *310#



Côte d'Ivoire : *431#
Niger : *512*9#
Togo : *310#

Site web

www.brvm.org



Application Mobile

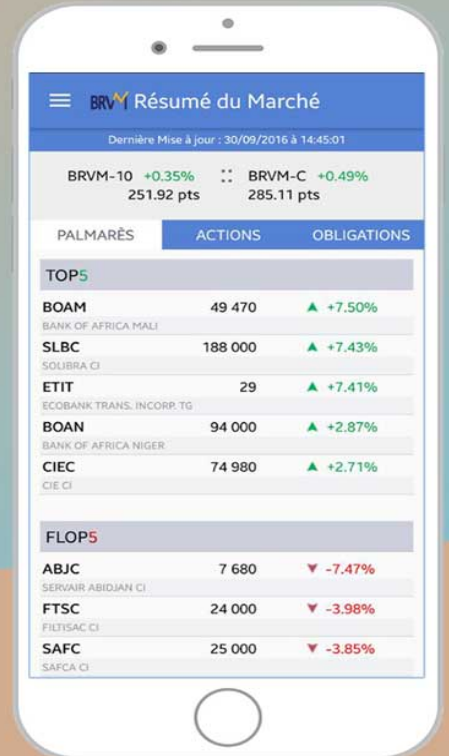

Disponible sur
 Google play

Disponible sur
 App Store

Nous suivre sur :

