

<b>BRVM COMPOSITE</b>	<b>229,93</b>
Variation Jour	0,20 %
Variation annuelle	7,37 %

<b>BRVM 30</b>	<b>115,17</b>
Variation Jour	0,27 %
Variation annuelle	6,79 %

<b>BRVM PRESTIGE</b>	<b>108,08</b>
Variation Jour	-0,58 %
Variation annuelle	6,51 %

Evolution des indices

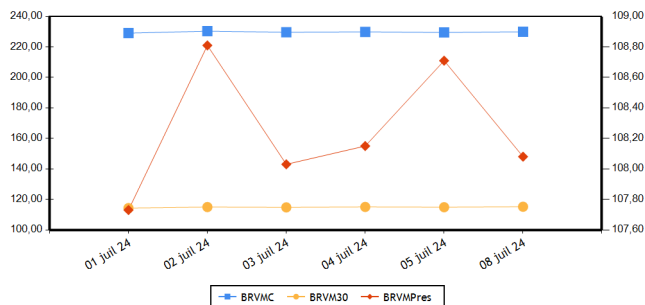

Volumes et valeurs transigés

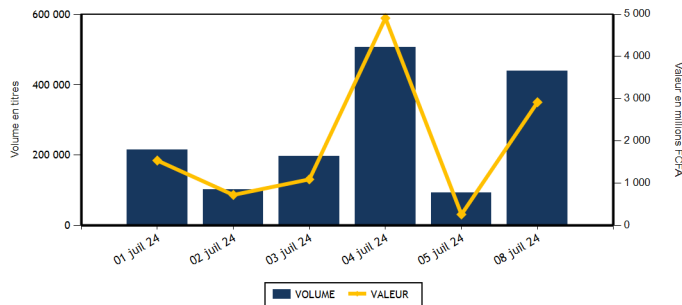

Actions	Niveau	Evol. Jour
Capitalisation boursière (FCFA)(Actions & Droits)	8 553 972 031 144	0,20 %
Volume échangé (Actions & Droits)	207 108	125,86 %
Valeur transigée (FCFA) (Actions & Droits)	746 014 492	204,81 %
Nombre de titres transigés	42	2,44 %
Nombre de titres en hausse	19	72,73 %
Nombre de titres en baisse	15	25,00 %
Nombre de titres inchangés	8	-55,56 %

Obligations	Niveau	Evol. Jour
Capitalisation boursière (FCFA)	10 517 659 568 567	-0,12 %
Volume échangé	231 159	12 989,41 %
Valeur transigée (FCFA)	2 171 324 200	13 961,32 %
Nombre de titres transigés	8	100,00 %
Nombre de titres en hausse	1	-66,67 %
Nombre de titres en baisse	2	100,00 %
Nombre de titres inchangés	5	

**PLUS FORTES HAUSSES**

Titres	Cours	Evol. Jour	Evol. annuelle
ECOBANK TRANS. INCORP. TG (ETIT)	17	6,25 %	-10,53 %
VIVO ENERGY CI (SHEC)	890	4,71 %	12,66 %
SERVAIR ABIDJAN CI (ABJC)	2 155	3,61 %	62,03 %
NEI-CEDA CI (NEIC)	795	3,25 %	9,66 %
BANK OF AFRICA BF (BOABF)	6 825	3,10 %	-2,22 %

**PLUS FORTES BAISES**

Titres	Cours	Evol. Jour	Evol. annuelle
ORAGROUP TOGO (ORGT)	1 700	-5,56 %	-35,61 %
AIR LIQUIDE CI (SIVC)	465	-5,10 %	-43,98 %
SICABLE CI (CABC)	1 000	-4,76 %	-9,91 %
NESTLE CI (NTLC)	7 500	-3,85 %	1,56 %
AFRICA GLOBAL LOGISTICS CI (SDSC)	1 250	-3,47 %	-7,41 %

**INDICES PAR COMPARTIMENT**

Base = 100 au 02 janvier 2023	Nombre de sociétés	Valeur	Evol. Jour	Evol. annuelle	Volume	Valeur	PER moyen
BRVM-PRESTIGE	10	108,08	-0,58 %	6,51 %	42 842	204 165 450	6,64
BRVM-PRINCIPAL	36	111,06	0,42 %	6,83 %	164 266	541 849 042	8,99

**INDICES SECTORIELS**

Base = 100 au 14 juin 1999	Nombre de sociétés	Valeur	Evol. Jour	Evol. annuelle	Volume	Valeur	PER moyen
BRVM - INDUSTRIE	11	106,11	-0,84 %	5,03 %	17 356	90 438 860	7,93
BRVM - SERVICES PUBLICS	5	585,28	0,39 %	10,12 %	32 944	235 167 840	9,10
BRVM - FINANCES	15	91,28	0,08 %	5,62 %	106 676	311 351 817	5,86
BRVM - TRANSPORT	2	307,10	-3,38 %	-7,21 %	7 251	8 988 745	3,97
BRVM - AGRICULTURE	5	173,91	0,30 %	7,64 %	15 537	45 140 180	12,04
BRVM - DISTRIBUTION	7	333,19	1,19 %	1,52 %	27 261	54 866 755	39,88
BRVM - AUTRES SECTEURS	1	913,07	2,78 %	-17,78 %	83	60 295	-

Indicateurs	BRVM COMPOSITE
PER moyen du marché	8,04
Taux de rendement moyen du marché	8,69
Taux de rentabilité moyen du marché	10,55
Nombre de sociétés cotées	46
Nombre de lignes obligataires	149
Volume moyen annuel par séance	371 726,00
Valeur moyenne annuelle par séance	1 167 283 422,98

Indicateurs	BRVM COMPOSITE
Ratio moyen de liquidité	16,19
Ratio moyen de satisfaction	32,40
Ratio moyen de tendance	200,08
Ratio moyen de couverture	49,98
Taux de rotation moyen du marché	0,02
Prime de risque du marché	6,69
Nombre de SGI participantes	30

**Définitions**

Volume moyen annuel par séance = Volume annuel échangé / nombre de séances  
 Valeur moyenne annuelle par séance = Valeur annuelle échangée / nombre de séances  
 Ratio moyen de liquidité = Moyenne des ratios de liquidité (Titres échangés / Volume des ordres de vente)  
 Ratio moyen de satisfaction = Moyenne des ratios de satisfaction (Titres échangés / Volume des ordres d'achat)  
 Ratio moyen de tendance = Moyenne des ratios de tendance (Volume des ordres d'achat / Volume des ordres de vente)  
 Ratio moyen de couverture = Moyenne des ratios de couverture (Volume des ordres de vente / Volume des ordres d'achat)  
 Taux moyen de rotation = moyenne des taux de rotation des actions cotées (volume transigé/capital flottante)  
 PER moyen du marché = moyenne des PER des actions cotées ayant un PER positif  
 Taux de rendement moyen = moyenne des taux de rendement des actions cotées ayant distribué un dividende  
 Taux de rentabilité moyen = moyenne des taux de rentabilité des actions cotées  
 Prime de risque du marché = (1 / le PER moyen du marché) - le taux de référence actuel des emprunts d'Etat

**BOURSE REGIONALE DES VALEURS MOBILIERES**  
 Siège Social : Abidjan - Côte d'Ivoire, 18 av. Joseph Anoma  
 Adresse : 01 BP 3802 Abidjan 01  
 Tel : +225 20 31 55 50 / +225 20 32 66 85  
 Fax : +225 20 32 66 84  
 E-mail : brvm@brvm.org Site web : www.brvm.org



**MARCHE DES ACTIONS**

Sect. Act. (*)	Symbole	Titre	Cours Précédent	Cours du jour		Variation jour	Séance de cotation		Cours Référence	Variation de l'année précédente	Dernier dividende payé		Rdt. Net	PER
				Ouv.	Clôt.		Volume	Valeur			Montant net	Date		
<b>COMPARTIMENT PRESTIGE</b>			<b>108,08</b>	<b>points</b>		<b>-0,58 %</b>								
AGR	PALC	PALM CI	6 220	6 220	6 220	0,00 %	3 710	23 066 460	6 220	-7,85 %	1 213,63	19-juil.-23	19,51 %	4,97
AGR	SPHC	SAPH CI	2 995	2 990	2 980	-0,50 %	302	889 825	2 980	26,81 %	294,30	29-sept.-23	9,88 %	12,22
DIS	TTLT	TOTALENERGIES MARKETING CI	2 190	2 190	2 190	0,00 %	2 737	5 949 830	2 190	21,67 %	176,00	21-sept.-23	8,04 %	15,83
DIS	TTLS	TOTALENERGIES MARKETING SN	2 200	2 200	2 250	2,27 %	16 815	36 974 320	2 250	-10,00 %	207,58	28-juin-24	9,23 %	18,41
FIN	ORGT	ORAGROUP TOGO	1 800	1 700	1 700	-5,56 %	504	856 800	1 700	-35,61 %	59,52	17-juil.-20	3,50 %	
FIN	SGBC	SOCIETE GENERALE COTE D'IVOIRE	19 500	19 950	19 205	-1,51 %	1 243	24 207 690	19 205	19,66 %	1 553,85	25-juin-24	8,09 %	6,15
IND	NTLC	NESTLE CI	7 800	7 800	7 500	-3,85 %	1 916	14 254 330	7 500	1,56 %	728,10	8-août-23	9,71 %	10,00
IND	SMBC	SMB CI	12 095	12 095	12 275	1,49 %	161	1 962 595	12 275	16,57 %	720,00	31-août-23	5,87 %	5,55
SPU	ONTBF	ONATEL BF	2 775	2 800	2 850	2,70 %	12 285	34 415 785	2 850	25,00 %	287,88	26-juin-23	10,10 %	9,63
SPU	SNTS	SONATEL SN	19 395	19 310	19 500	0,54 %	3 169	61 587 815	19 500	8,45 %	1 575,00	17-mai-24	8,08 %	5,88
<b>TOTAL</b>							<b>42 842</b>	<b>204 165 450</b>						

<b>COMPARTIMENT PRINCIPAL</b>			<b>111,06</b>	<b>points</b>		<b>0,42 %</b>								
AGR	SCRC	SUCRIVOIRE	495	500	500	1,01 %	6 668	3 312 185	500	5,26 %	40,50	20-août-21	8,10 %	
AGR	SICC	SICOR CI	3 100	NC	NC	0,00 %			3 100	2,48 %	1 919,00	25-sept.-00		15,60
AGR	SOGC	SOGB CI	3 700	3 700	3 750	1,35 %	4 857	17 871 710	3 750	14,68 %	558,00	17-juil.-23	14,88 %	15,37
AUT	STAC	SETAO CI	720	725	740	2,78 %	83	60 295	740	-17,78 %	66,15	18-juil.-22	8,94 %	
DIS	ABJC	SERVAIR ABIDJAN CI	2 080	2 100	2 155	3,61 %	4 149	8 798 725	2 155	62,03 %	92,00	31-août-23	4,27 %	17,61
DIS	BNBC	BERNABE CI	1 000	1 000	995	-0,50 %	917	880 745	995	-0,50 %	150,00	24-juil.-23	15,08 %	183,08
DIS	CFAC	CFAO MOTORS CI	685	650	685	0,00 %	239	163 085	685	-18,45 %	27,45	15-sept.-23	4,01 %	19,41
DIS	PRSC	TRACTAFRIC MOTORS CI	2 170	2 170	2 200	1,38 %	100	217 150	2 200	15,79 %	224,10	13-sept.-23	10,19 %	10,81
DIS	SHEC	VIVO ENERGY CI	850	895	890	4,71 %	2 304	1 882 900	890	12,66 %	53,00	28-déc.-23	5,96 %	13,98
FIN	BICC	BICI CI	9 200	9 185	9 200	0,00 %	166	1 525 145	9 200	22,83 %	540,90	27-juin-24	5,88 %	9,18
FIN	BOAB	BANK OF AFRICA BN	6 665	6 750	6 750	1,28 %	1 923	12 939 670	6 750	6,13 %	706,00	27-mai-24	10,46 %	6,36
FIN	BOABF	BANK OF AFRICA BF	6 620	6 820	6 825	3,10 %	331	2 258 110	6 825	-2,22 %	704,00	6-mai-24	10,32 %	5,17
FIN	BOAC	BANK OF AFRICA CI	7 495	7 500	7 525	0,40 %	3 139	23 566 105	7 525	9,14 %	684,00	29-avr.-24	9,09 %	5,77
FIN	BOAM	BANK OF AFRICA ML	1 600	1 600	1 630	1,88 %	460	737 390	1 630	10,51 %	144,00	21-mai-24	8,83 %	5,16
FIN	BOAN	BANK OF AFRICA NG	5 290	5 290	5 260	-0,57 %	2 109	11 143 180	5 260	-2,41 %	609,15	31-mai-24	11,58 %	6,79
FIN	BOAS	BANK OF AFRICA SENEGAL	3 850	3 890	3 850	0,00 %	7 409	28 719 770	3 850	20,31 %	300,00	27-juin-24	7,79 %	5,43
FIN	CBIBF	CORIS BANK INTERNATIONAL	10 415	10 350	10 410	-0,05 %	5 101	52 785 820	10 410	11,94 %	790,00	5-juil.-24	7,59 %	5,18
FIN	ECOC	ECOBANK COTE D'IVOIRE	6 990	6 830	6 900	-1,29 %	2 990	20 511 065	6 900	1,47 %	594,00	30-mai-24	8,61 %	7,90
FIN	ETIT	ECOBANK TRANS. INCORP. TG	16	16	17	6,25 %	59 523	955 197	17	-10,53 %	0,60	8-juin-23	3,56 %	1,27
FIN	NSBC	NSIA BANQUE COTE D'IVOIRE	6 250	6 250	6 150	-1,60 %	21 014	126 207 215	6 150	2,50 %	454,83	8-juil.-24	7,40 %	4,37
FIN	SAFC	SAFCA CI	980	975	975	-0,51 %	29	28 275	975	-24,71 %	23,04	29-juil.-11		
FIN	SIBC	SOCIETE IVOIRIENNE DE BANQUE	6 505	6 700	6 525	0,31 %	735	4 910 385	6 525	21,96 %	495,00	11-août-23	7,59 %	7,50
IND	CABC	SICABLE CI	1 050	1 055	1 000	-4,76 %	51	51 055	1 000	-9,91 %	79,58	31-mai-24	7,96 %	4,14
IND	FTSC	FILTISAC CI	1 375	1 370	1 385	0,73 %	271	372 510	1 385	-24,73 %	235,00	30-juil.-21	16,97 %	6,35
IND	NEIC	NEI-CEDA CI	770	720	795	3,25 %	915	691 115	795	9,66 %	81,78	25-juin-24	10,29 %	8,70
IND	SEMC	EVIOSYS PACKAGING SIEM CI	700	SP	SP	0,00 %			700	0,00 %	14,00	28-déc.-21	2,00 %	7,40
IND	SIVC	AIR LIQUIDE CI	490	490	465	-5,10 %	259	125 435	465	-43,98 %	63,00	29-sept.-17		10,08
IND	SLBC	SOLIBRA CI	83 250	SP	SP	0,00 %			83 250	-4,31 %	4 050,00	12-août-22	4,86 %	9,09

IND	STBC	SITAB CI	7 000	7 000	7 000	0,00 %	10 214	71 498 000	7 000	17,75 %	551,00	27-juil.-23	7,87 %	10,09
IND	UNLC	UNILEVER CI	6 500	6 500	6 500	0,00 %	2	13 000	6 500	30,00 %	1 233,00	9-juil.-12		
IND	UNXC	UNIWAX CI	440	420	430	-2,27 %	3 567	1 470 820	430	-19,63 %	60,75	29-juil.-22	14,13 %	
SPU	CIEC	CIE CI	2 000	2 030	1 995	-0,25 %	6 239	12 558 470	1 995	17,35 %	157,50	31-juil.-23	7,89 %	10,51
SPU	ORAC	ORANGE COTE D'IVOIRE	12 000	12 000	12 000	0,00 %	9 993	119 887 565	12 000	10,09 %	780,00	3-juin-24	6,50 %	11,67
SPU	SDCC	SODE CI	5 250	5 340	5 330	1,52 %	1 258	6 718 205	5 330	11,74 %	450,00	15-sept.-23	8,44 %	7,83
TRP	SDSC	AFRICA GLOBAL LOGISTICS CI	1 295	1 295	1 250	-3,47 %	7 251	8 988 745	1 250	-7,41 %	92,00	20-nov.-23	7,36 %	3,97
TRP	SVOC	MOVIS CI	2 395	SP	SP	0,00 %			2 395	0,00 %	270,00	5-juil.-99		
<b>TOTAL</b>							164 266	541 849 042						

<b>TOTAL</b>														
<b>TOTAL - Marché des actions</b>														
												207 108	746 014 492	
Secteurs d'activités (*) : AGR = Agriculture, AUT = Autres Secteurs, DIS = Distribution, FIN = Finances, IND = Industrie, TRP = Transport, SPU = Services Publics														

## MARCHE DES DROITS

Symbole	Titre	Cours Précédent	Cours du jour		Variation jour	Séance de cotation		Cours Référence	Variation depuis l'origine	Parité	Période de négociation	
			Ouv.	Clôt.		Volume	Valeur				Début	fin

<b>TOTAL</b>												
--------------	--	--	--	--	--	--	--	--	--	--	--	--

<b>TOTAL - Marché des droits</b>												
Légende: (d) Ex-dividende (V) Variation par rapport au cours de référence Cours du jour: Ouv.: Ouverture Clôt.: Clôture Moy.: Moyen Mentions : NC: Non Coté Ex-c: Ex-coupon Ex-d: Ex-droit SP: Suspendu Val-T: Valeur Théorique PER = Cours / BNPA selon les données disponibles Rdt. Net: Rendement net (DNPA / Cours) Comp.: 1 - Premier Compartiment 2 - Second Compartiment 3 - Compartiment de croissance Ratio de liquidité = Titres échangés / Volume des ordres de vente : Progression de l'indice sectoriel : Stabilité de l'indice sectoriel : Recul de l'indice sectorie												

**MARCHE DES OBLIGATIONS**

Symbole	Titre	Valeur nominale	Cours Précédent	Cours du jour	Cours Référence	Séance de cotation	Coupon couru	Coupon d'intérêt	Période	Montant net	Eché.	Type Amort
<b>OBLIGATIONS D'ETAT</b>												
EOM.010	ETAT DU MALI 6,20 % 2022-2029	10 000	9 890	NC	9 890		359,13	A	620,00	9-déc.-24		ACD
EOM.011	ETAT DU MALI 6,40 % 2023-2030	10 000	10 000	NC	10 000		161,32	A	640,00	7-avr.-25		ACD
EOM.012	ETAT DU MALI 6,50 % 2023-2030	10 000	10 000	NC	10 000		614,48	A	650,00	28-juil.-24		ACD
EOM.013	ETAT DU MALI 6,50 % 2024-2034	10 000	10 000	NC	10 000		167,40	A	650,00	5-avr.-25		ACD
EOM.03	ETAT DU MALI 6,50 % 2018-2025	4 000	4 000	NC	4 000		195,71	A	260,00	7-oct.-24		AC
EOM.04	ETAT DU MALI 6,50% 2019-2027	8 000	8 000	NC	8 000		514,32	A	520,00	12-juil.-24		AC
EOM.05	ETAT DU MALI 6,50% 2020-2028	8 000	8 000	NC	8 000		146,74	A	520,00	27-mars-25		ACD
EOM.06	ETAT DU MALI 6,50% 2020-2027	8 000	8 000	NC	8 000		312,28	A	520,00	2-déc.-24		AC
EOM.07	ETAT DU MALI 6,50% 2021-2031	8 750	8 663	NC	8 662,50		129,33	A	568,75	16-avr.-25		AC
EOM.08	ETAT DU MALI 6,20 % 2022-2032	10 000	10 000	10 000	10 000	37	370 000	A	620,00	7-sept.-24		ACD
EOM.09	ETAT DU MALI 6,30% 2022-2032	10 000	9 900	NC	9 900		364,92	A	630,00	9-déc.-24		ACD
EOS.010	ETAT DU SENEGAL 6,15 % 2023-2030	10 000	10 000	NC	10 000		168,79	S	307,50	29-sept.-24		ACD
EOS.011	ETAT DU SENEGAL 6,35 % 2023-2033	10 000	10 000	NC	10 000		174,28	S	317,50	29-sept.-24		ACD
EOS.012	ETAT DU SENEGAL 6,15 % 2023-2028	10 000	10 000	NC	10 000		244,99	S	307,50	14-août-24		ACD
EOS.013	ETAT DU SENEGAL 6,30 % 2023-2030	10 000	9 850	NC	9 850		250,96	S	315,00	14-août-24		ACD
EOS.014	ETAT DU SENEGAL 6,50 % 2023-2033	10 000	10 000	NC	10 000		258,93	S	325,00	14-août-24		ACD
EOS.015	ETAT DU SENEGAL 6,25 % 2024-2029	10 000	10 000	NC	10 000		515,11	S	625,00	9-août-24		ACD
EOS.016	ETAT DU SENEGAL 6,45 % 2024-2031	10 000	10 000	NC	10 000		531,59	S	645,00	9-août-24		ACD
EOS.017	ETAT DU SENEGAL 6,65 % 2024-2034	10 000	10 000	NC	10 000		548,08	S	665,00	9-août-24		ACD
EOS.07	ETAT SENEGAL 6,30% 2015-2025	10 000	10 000	NC	10 000		75,95	S	317,59	25-nov.-24		ACD
EOS.08	ETAT DU SENEGAL 5,95% 2022-2034	10 000	10 000	10 000	10 000	200 003	1 860 030 000	A	595,00	29-déc.-24		ACD
EOS.09	ETAT DU SENEGAL 6,00 % 2023-20	10 000	10 000	NC	10 000		164,67	S	300,00	29-sept.-24		ACD
TPBF.010	TPBF 6,50% 2020 - 2028	6 667	6 600	NC	6 600,01		129,53	S	216,67	20-sept.-24		ACD
TPBF.011	TPBF 6,50 % 2020-2028	7 501	7 501	NC	7 501		242,44	S	243,78	9-juil.-24		ACD
TPBF.012	TPBF 6,50% 2021-2031	10 000	9 850	NC	9 850		185,46	S	325,00	25-sept.-24		ACD
TPBF.013	TPBF 6,50 % 2021 - 2031	10 000	10 000	NC	10 000		3,53	S	325,00	6-janv.-25		ACD
TPBF.014	TPBF 6,30% 2022-2034	10 000	10 000	NC	10 000		220,84	S	315,00	1-sept.-24		ACD
TPBF.015	ETAT DU BURKINA 6,30 % 2022-2	10 000	9 999	NC	9 999		92,45	S	315,00	15-nov.-24		ACD
TPBF.016	ETAT DU BURKINA 6% 2023-2028	10 000	10 000	NC	10 000		296,70	S	300,00	10-juil.-24		ACD
TPBF.017	TPBF 6,30 % 2023-2030	10 000	10 000	NC	10 000		299,51	S	630,00	12-oct.-24		ACD
TPBF.018	TPBF 6,50% 2023-2033	10 000	9 900	NC	9 900		309,02	S	650,00	12-oct.-24		ACD
TPBF.04	TPBF 6,50% 2017-2027	10 000	10 000	NC	10 000		282,37	S	323,22	31-juil.-24		ACD
TPBF.05	TPBF 6,50% 2017-2024	10 000	10 000	10 000	10 000	31	310 000	S	325,00	29-déc.-24		ACD
TPBF.06	TPBF 6,50% 2018-2025	10 000	9 850	NC	9 850		58,61	S	325,00	5-déc.-24		ACD
TPBF.07	TPBF 6,50% 2018- 2025	10 000	10 000	NC	10 000		95,38	S	325,00	15-nov.-24		AC
TPBF.08	TPBF 6,50% 2019-2027	10 000	10 000	NC	10 000		111,89	S	326,78	6-nov.-24		ACD
TPBF.09	TPBF 6,50% 2019 - 2027	10 000	11 000	NC	11 000		161,61	S	325,00	8-oct.-24		ACD
TPBJ.03	TPBJ 6,50% 2020-2028	10 000	10 000	NC	10 000		564,75	A	650,00	25-août-24		AC
TPBJ.04	TPBJ 5,50 % 2022-2037	10 000	10 000	NC	10 000		194,38	A	550,00	1-mars-25		AC
TPBJ.05	TPBJ 5,85 % 2022-2042	10 000	10 000	NC	10 000		206,75	A	585,00	1-mars-25		ACD
TPBJ.06	TPBJ 5,75% 2022-2037	10 000	10 000	NC	10 000		543,58	A	575,00	28-juil.-24		ACD
TPBJ.07	TPBJ 5,70% 2023-2030	10 000	10 000	NC	10 000		182,71	A	570,00	13-mars-25		AC
TPBJ.08	TPBJ 6,20% 2023-2038	10 000	10 000	NC	10 000		198,74	A	620,00	13-mars-25		AC
TPCI.017	TPCI 3% 2014-2024	10 000	10 000	NC	10 000		15,57	S	150,00	19-déc.-24		ACD
TPCI.019	TPCI 5,99% 2015-2025	10 000	9 850	NC	9 850		90,26	A	599,00	14-mai-25		ACD
TPCI.021	TPCI 6% 2016-2028	10 000	10 000	NC	10 000		149,59	A	600,00	8-avr.-25		ACD
TPCI.022	TPCI 5,90% 2016 - 2026	10 000	9 800	NC	9 800		37,18	A	590,00	15-juin-25		ACD
TPCI.023	TPCI 5,90% 2016-2026	10 000	10 000	NC	10 000		377,21	A	590,00	17-nov.-24		ACD
TPCI.024	TPCI 6,25% 2017-2029	10 000	10 001	NC	10 001		169,84	S	312,50	30-sept.-24		ACD
TPCI.025	TPCI 5,95% 2017-2024 A	10 000	10 000	NC	10 000		121,93	S	297,50	24-oct.-24		ACD
TPCI.026	TPCI 5,95% 2017-2024 B	10 000	10 000	NC	10 000		95,39	S	297,50	10-nov.-24		ACD
TPCI.027	TPCI 6% 2017-2025	10 000	10 250	NC	10 250		14,75	S	300,00	29-déc.-24		ACD
TPCI.028	TPCI 6% 2018 - 2026	10 000	10 000	NC	10 000		559,02	A	600,00	2-août-24		ACD
TPCI.029	TPCI 6% 2018-2026	10 000	10 000	9 700	9 700	406	3 938 200	A	600,00	19-avr.-24		ACD
TPCI.030	TPCI 5,95% 2018-2025	3 000	3 000	NC	3 000		40,30	S	295,00	13-déc.-24		ACD
TPCI.031	TPCI 5,75% 2019 - 2026	10 000	10 230	NC	10 230		28,36	A	575,00	20-juin-25		ACD
TPCI.032	TPCI 2,23% 2019-2026	10 000		NC			11,00	A	223,00	20-juin-25		ACD

TPCI.033	TPCI 5,75% 2019-2026	4 000	4 160	NC	4 160		69,32	A	230,00	20-mars-25	ACD	
TPCI.034	TPCI 6% 2019-2029	6 250	6 188	NC	6 187,50		113,01	A	375,00	20-mars-25	ACD	
TPCI.035	TPCI 5,75% 2019 -2026	10 000	10 250	NC	10 250		570,29	A	575,00	11-juil.-24	ACD	
TPCI.036	TPCI 5,75% 2019- 2026	10 000	10 000	NC	10 000		505,87	A	575,00	21-août-24	ACD	
TPCI.037	TPCI 5,80% 2019-2026	6 000	6 000	NC	6 000		206,33	A	348,00	4-déc.-24	ACD	
TPCI.038	TPCI 5,75% 2019-2026	6 000	6 000	NC	6 000		204,55	A	345,00	4-déc.-24	ACD	
TPCI.039	TPCI 5,75% 2019 - 2026	6 000	6 420	NC	6 420		249,80	A	345,00	17-oct.-24	ACD	
TPCI.040	TPCI 5,75% 2019-2026	6 000	6 000	NC	6 000		169,67	A	345,00	10-janv.-25	ACD	
TPCI.041	TPCI 5,80% 2020-2027	10 000	10 000	NC	10 000		207,60	A	580,00	28-févr.-25	ACD	
TPCI.042	TPCI 5,90% 2020-2030	10 000	10 000	NC	10 000		210,14	A	590,00	28-févr.-25	ACD	
TPCI.043	TPCI 5,90% 2020 - 2030	10 000	10 000	NC	10 000		122,85	A	590,00	23-avr.-25	ACD	
TPCI.044	TPCI 5,80% 2020 - 2027	10 000	9 900	NC	9 900		120,77	A	580,00	23-avr.-25	ACD	
TPCI.045	TPCI 5,80% 2020 -2027	6 000	6 000	NC	6 000		20,98	A	348,00	16-juin-25	ACD	
TPCI.046	TPCI 5,90% 2020 - 2030	7 500	7 650	NC	7 650		26,67	A	442,50	16-juin-25	ACD	
TPCI.047	TPCI 5,80% 2020 - 2027	6 000	6 150	NC	6 150		26,40	A	438,00	16-juin-25	ACD	
TPCI.048	TPCI 5,80% 2020- 2027	8 000	7 920	NC	7 920		437,38	A	464,00	29-juil.-24	ACD	
TPCI.049	TPCI 5,90% 2020- 2030	8 750	8 824	NC	8 824,38		486,63	A	516,25	29-juil.-24	ACD	
TPCI.050	TPCI 5,90% 2020-2030	8 750	8 750	NC	8 750		444,31	A	516,25	28-août-24	ACD	
TPCI.051	TPCI 5,80 % 2020-2027	8 000	8 000	NC	8 000		354,97	A	464,00	2-oct.-24	ACD	
TPCI.052	TPCI 5,90 % 2020 -2030	8 750	9 013	NC	9 012,50		394,95	A	516,25	2-oct.-24	ACD	
TPCI.053	TPCI 5,80% 2020-2027	8 000	8 480	NC	8 480		322,01	A	464,00	28-oct.-24	ACD	
TPCI.054	TPCI 5,90% 2020-2030	8 750	8 575	NC	8 575		358,27	A	516,25	28-oct.-24	ACD	
TPCI.055	TPCI 5,80% 2020 -2027	8 000	8 400	NC	8 400		249,75	A	464,00	24-déc.-24	ACD	
TPCI.056	TPCI 5,90% 2020- 2030	8 750	9 450	NC	9 450		277,87	A	516,25	24-déc.-24	ACD	
TPCI.057	TPCI 5,80% 2020-2027	8 000	7 680	NC	7 680		292,85	A	464,00	20-nov.-24	ACD	
TPCI.058	TPCI 5,80% 2021-2028	8 000	8 000	NC	8 000		153,82	A	464,00	9-mars-25	ACD	
TPCI.059	TPCI 5,90% 2021-2031	8 750	9 056	NC	9 056,25		171,14	A	516,25	9-mars-25	ACD	
TPCI.060	TPCI 5,80% 2021-2028	10 000	10 000	NC	10 000		88,99	A	580,00	13-mai-25	ACD	
TPCI.061	TPCI 5,90% 2021-2031	10 000	10 050	NC	10 050		90,52	A	590,00	13-mai-25	ACD	
TPCI.062	TPCI 5,80 % 2021 -2028	8 000	7 920	NC	7 920		10,17	A	464,00	30-juin-25	ACD	
TPCI.063	TPCI 5,90% 2021 -2031	8 750	8 750	NC	8 750		11,32	A	516,25	30-juin-25	ACD	
TPCI.064	TPCI 5,80 % 2021 - 2028	10 000	10 000	NC	10 000		518,20	A	580,00	16-août-24	ACD	
TPCI.065	TPCI 5,90 % 2021-2031	10 000	10 700	NC	10 700		454,59	A	590,00	30-sept.-24	ACD	
TPCI.066	TPCI 5,90% 2021-2031	10 000	10 026	NC	10 026		396,56	A	590,00	5-nov.-24	ACD	
TPCI.067	TPCI 5,90 % 2021-2036	10 000	10 200	NC	10 200		330,46	A	590,00	16-déc.-24	ACD	
TPCI.068	TPCI 5,90 % 2022-2037	10 000	10 000	NC	10 000		254,70	A	590,00	1-févr.-25	ACD	
TPCI.069	TPCI 5,75 % 2022-2037	10 000	10 000	NC	10 000		170,14	A	575,00	22-mars-25	ACD	
TPCI.070	TPCI 5,75 % 2022-2037	10 000	10 300	NC	10 300		110,27	A	575,00	29-avr.-25	ACD	
TPCI.071	TPCI 5,65% 2022-2032	10 000	10 150	NC	10 150		35,60	A	565,00	15-juin-25	ACD	
TPCI.072	TPCI 5,65% 2022-2029	10 000	10 000	NC	10 000		532,58	A	565,00	29-juil.-24	ACD	
TPCI.073	TPCI 5,75% 2022-2032	10 000	10 500	NC	10 500		542,01	A	575,00	29-juil.-24	ACD	
TPCI.074	TPCI 5,85% 2022-2042	10 000	10 000	NC	10 000		532,58	A	565,00	29-juil.-24	ACD	
TPCI.075	TPCI 5,65% 2022-2029	10 000	10 700	NC	10 700		424,52	A	565,00	7-oct.-24	ACD	
TPCI.076	TPCI 5,75% 2022-2032	10 000	10 000	10 000	10 000	30 416	304 160 000	432,04	A	575,00	7-oct.-24	ACD
TPCI.077	TPCI (TAUX DE BASE + SPREAD) % 2022-2029	10 000	10 000	NC	10 000		310,39	T	188,75	11-mai-24	ACD	
TPCI.078	TPCI 5,65% 2022-2029	10 000	10 000	NC	10 000		321,09	A	565,00	13-déc.-24	ACD	
TPCI.079	TPCI 5,75% 2023-2030	10 000	10 000	NC	10 000		205,81	A	575,00	28-févr.-25	ACD	
TPCI.080	TPCI 6% 2023-2030	10 000	10 000	NC	10 000		85,48	A	600,00	17-mai-25	ACD	
TPCI.081	TPCI 5,90% 2023-2028	10 000	10 500	NC	10 500		552,92	A	590,00	31-juil.-24	ACD	
TPCI.082	TPCI 6,00% 2023-2030	10 000	10 000	NC	10 000		562,30	A	600,00	31-juil.-24	ACD	
TPCI.083	TPCI 5,90 % 2023-2028	10 000	10 000	NC	10 000		435,25	A	590,00	12-oct.-24	ACD	
TPCI.084	TPCI 6,00 % 2023-2030	10 000	10 000	NC	10 000		442,62	A	600,00	12-oct.-24	ACD	
TPCI.085	TPCI 5,90 % 2023 - 2028	10 000	10 000	NC	10 000		333,69	A	590,00	14-déc.-24	ACD	
TPCI.086	TPCI 6,00 % 2023 - 2030	10 000	10 000	NC	10 000		339,34	A	600,00	14-déc.-24	ACD	
TPNE.01	TRESOR PUBLIC DU NIGER 6,50% 2019-2026	10 000	10 000	NC	10 000		181,64	A	650,00	28-mars-25	ACD	
TPNE.02	TRESOR PUBLIC DU NIGER 6,50% 2019 - 2026	10 000	10 000	NC	10 000		607,38	A	650,00	1-août-24	ACD	
TPNE.03	TRESOR PUBLIC DU NIGER 6,5% 2020-2027	8 000	8 000	NC	8 000		487,32	A	520,00	31-juil.-24	ACD	
TPNE.04	TRESOR PUBLIC DU NIGER 6,30% 2	10 000	10 000	NC	10 000		549,10	A	630,00	24-août-24	ACD	
TPNE.05	TPNE 6,15 % 2022-2034	10 000	10 000	NC	10 000		58,97	A	615,00	3-juin-25	ACD	
TPNE.06	TRESOR PUBLIC DU NIGER 6,15% 2022 - 2034	10 000	10 000	NC	10 000		347,83	A	615,00	14-déc.-24	ACD	
TPNE.07	TRESOR PUBLIC DU NIGER 6,25 % 2023-2028	10 000	10 000	NC	10 000		25,68	A	625,00	23-juin-25	ACD	
TPTG.02	TPTG 6% 2022-2037	10 000	10 000	NC	10 000		385,25	A	600,00	16-nov.-24	ACD	
<b>TOTAL</b>												

**OBLIGATIONS REGIONALES**

Code	Description	Montant	Montant	Cote	Montant	Montant	Taux	Fréq.	Montant	Date	Statut
BIDC.04	BIDC-EBID 6,10% 2017-2027	3 750	3 750	NC	3 750		13,79	A	228,78	16-juin-25	ACD
BIDC.05	BIDC-EBID 6,40% 2019-2026	10 000	10 000	NC	10 000		312,97	S	320,00	12-juil.-24	ACD
BIDC.06	BIDC-EBID 6,50 % 2021-2028	8 000	8 000	NC	8 000		72,46	S	261,42	18-nov.-24	ACD
BIDC.07	BIDC-EBID 5,90% 2022-2029	10 000	10 000	9 900	9 900	26	256 000	S	295,00	9-déc.-24	ACD
CRRH.010	CRRH-UEMOA 6,10% 2022-2037	10 000	10 000	NC	10 000		261,43	S	305,00	3-août-24	AC
CRRH.02	CRRH-UEMOA 6,10% 2012-2024	10 000	9 800	NC	9 800		289,92	S	305,00	17-juil.-24	AC
CRRH.04	CRRH-UEMOA 6% 2014-2024	10 000	10 000	NC	10 000		13,11	S	300,00	30-déc.-24	AC
CRRH.05	CRRH-UEMOA 5,85% 2015-2025	10 000	10 000	NC	10 000		6,41	S	294,90	4-janv.-25	AC
CRRH.06	CRRH-UEMOA 5,85% 2016-2026	10 000	10 000	NC	10 000		7,95	S	292,50	3-janv.-25	ACD
CRRH.07	CRRH-UEMOA 5,95% 2017-2029	4 583	4 583	NC	4 583		38,53	S	136,35	17-nov.-24	AC
CRRH.08	CRRH-UEMOA 5,95% 2018-2030	5 417	5 417	NC	5 416,67		14,97	S	161,15	21-déc.-24	AC
CRRH.09	CRRH-UEMOA 6,05% 2018-2033	6 333	6 333	NC	6 333		17,80	S	191,58	21-déc.-24	AC
<b>TOTAL</b>						<b>26</b>	<b>256 000</b>				

**OBLIGATIONS PRIVEES**

Code	Description	Montant	Montant	Cote	Montant	Montant	Taux	Fréq.	Montant	Date	Statut
BHSN.01	DIASPORA BONDS BHS 6,25% 2019-	10 000	10 000	SP	10 000		307,37	S	310,79	10-juil.-24	ACD
FBOARD.01	FCTC BOAD DOLI-P 6,10% 2023-2030	8 200	8 200	NC	8 200		150,75	S	252,16	20-sept.-24	AC
FDFINBF.01	FIDELIS FINANCE CAP25 7,00% 2023-2028	10 000	10 000	NC	10 000		88,09	S	330,80	20-nov.-24	ACD
FEPTC.01	FCTC EPT 7 % 2023-2030	10 000	10 000	NC	10 000		78,29	T	171,50	27-août-24	ACD
FEPTC.02	FCTC EPT 7,25 % 2023-2033	10 000	10 000	NC	10 000		81,09	T	177,63	27-août-24	ACD
FEPTC.03	FCTC EPT 7,50% 2023-2038	10 000		NC			83,89	T	183,75	27-août-24	ACD
FNSBC.01	FCTC NSIA BANQUE 7 % 2020-2025	1 667	1 667	NC	1 666,66		6,83	T	28,58	16-sept.-24	ACD
FORBT.01	FCTC ORABANK 7 % 2021-2026	5 556	6 056	NC	6 055,55		10,36	T	95,28	28-sept.-24	ACD
FSNTS.01	FCTC SONATEL C-1 6,40 % 2023-2	10 000	10 000	NC	10 000		565,62	S	602,00	19-juil.-24	AC
FSNTS.02	FCTC SONATEL C-2 6,60 % 2023-2	10 000	10 000	NC	10 000		582,53	S	620,00	19-juil.-24	AC
FTIMC.01	FCTC TEYLIOM IMMO 7 % 2021-2028	6 667	6 667	NC	6 666,66		37,28	T	114,33	8-sept.-24	ACD
ORGT.02	ORAGROUP SA 7,15% 2021-2028	9 000	9 630	9 900	9 900	200	1 980 000	S	321,75	26-oct.-24	ACD
PADS.03	PAD 6,60% 2020-2027	7 000	7 000	7 000	7 000	40	280 000	S	231,00	19-oct.-24	ACD
PTRC.01	PETRO IVOIRE 6,80% 2022-2029	10 000	10 750	NC	10 750		41,88	S	333,20	15-déc.-24	ACD
SNLC.01	SENELEC 6,50% 2018-2025	2 000	2 000	NC	2 000		36,39	S	65,00	27-sept.-24	AC
SNTS.02	SONATEL 6,50% 2020-2027	7 000	7 000	NC	7 000		203,33	S	212,68	16-juil.-24	ACD
<b>TOTAL</b>						<b>240</b>	<b>2 260 000</b>				

**SUKUK ET TITRES ASSIMILES**

Code	Description	Montant	Montant	Cote	Montant	Montant	Taux	Fréq.	Montant	Date	Statut
SUKSN.S2	SUKUK SN 6% 2016-2026	10 000	10 750	NC	10 750		273,33	S	303,33	26-juil.-24	ACD
SUKTG.S1	SUKUK TG 6,5% 2016-2026	10 000	10 750	NC	10 750		291,73	S	373,91	17-août-24	ACD
<b>TOTAL</b>						<b>0</b>	<b>0</b>				

**TOTAL - Marché des obligations**
**231 159 2 171 324 200**
**Légende :**

(#) (\*) Ex-Coupon couru (#)Cours de référence amorti / Coupon couru Ex-c (#)Ex-marge de profits  
 Cours du jour: Ouv.: Ouverture Clôt.: Clôture Moy.: Moyen  
 Type Amort: Type d'Amortissement IF: In Fine AC: Amortissement Constant AD: Amortissement Dégressif ACD: Amortissement Constant Différé  
 Période: Périodicité de paiement des coupons A: Annuelle S: Semestrielle T: Trimestrielle  
 Eché.: Échéance de paiement des intérêts  
 Mentions: NC: Non Coté Ex-c: Ex-coupon ou Ex-droit SP: Suspendu

**INFORMATIONS**
**OPERATIONS EN COURS**

Emetteur	Opération
ONATEL BF	Paiement de dividendes de 266,44625 F CFA net par action, le 31/07/2024
PALM CI	Paiement de dividendes de 563,306 F CFA net par action, le 26/07/2024
NSBC	Paiement de dividendes de 454,829 F CFA net par action, le 08/07/2024

**AVIS**

Entité	N°	Nature	Objet
BRVM	154-2024	Offre Publique d'Echange	Offre Publique d'Echange - ETAT DE COTE D'IVOIRE

**COMMUNIQUES**

Emetteur	N°	Nature	Objet
SERVAIR ABIDJAN CI	20240708-1	Notation Financière	Notation financière - SERVAIR ABIDJAN CI



**QUANTITES RESIDUELLES**
**MARCHE DES ACTIONS**

Symbole	Titre	Quantité résiduelle à l'achat	Cours Achat / Vente			Quantité résiduelle à la vente	Cours de Référence
ABJC	SERVAIR ABIDJAN CI	1 322	2,120	/	2,155	941	2 155
BICC	BICI CI	132	9,200	/	9,885	139	9 200
BNBC	BERNABE CI	40	950	/	995	54	995
BOAB	BANK OF AFRICA BN	140	6,700	/	6,750	2 727	6 750
BOABF	BANK OF AFRICA BF	40	6,820	/	6,825	158	6 825
BOAC	BANK OF AFRICA CI	345	7,525	/	7,545	50	7 525
BOAM	BANK OF AFRICA ML	1	1,640	/	1,645	100	1 630
BOAN	BANK OF AFRICA NG	40	5,260	/	5,280	90	5 260
BOAS	BANK OF AFRICA SENEGAL	609	3,810	/	3,850	1 000	3 850
CABC	SICABLE CI	10	1,000	/	1,050	31	1 000
CBIBF	CORIS BANK INTERNATIONAL	31	10,405	/	10,410	313	10 410
CFAC	CFAO MOTORS CI	30	655	/	685	1 742	685
CIEC	CIE CI	498	1,985	/	1,995	18 642	1 995
ECOC	ECOBANK COTE D'IVOIRE	20	6,840	/	6,950	170	6 900
ETIT	ECOBANK TRANS. INCORP. TG	475 476	16	/	17	1 593 746	17
FTSC	FILTISAC CI	64	1,375	/	1,385	201	1 385
NEIC	NEI-CEDA CI	11	785	/	795	289	795
NSBC	NSIA BANQUE COTE D'IVOIRE	24	5,950	/	6,150	479	6 150
NTLC	NESTLE CI	10	7,450	/	7,500	1 954	7 500
ONTBF	ONATEL BF	48	2,850	/	2,875	1 390	2 850
ORAC	ORANGE COTE D'IVOIRE	451	11,700	/	12,000	3	12 000
ORGT	ORAGROUP TOGO	122	1,685	/	1,700	696	1 700
PALC	PALM CI	50	6,200	/	6,215	30	6 220
PRSC	TRACTAFRIC MOTORS CI	20	2,175	/	2,200	25	2 200
SAFC	SAFCA CI			/	980	736	975
SCRC	SUCRIVOIRE	65	480	/	500	14 646	500
SDCC	SODE CI	19	5,330	/	5,335	23	5 330
SDSC	AFRICA GLOBAL LOGISTICS CI	6	1,235	/	1,250	3 496	1 250
SEMC	EVIOSYS PACKAGING SIEM CI			/			700
SGBC	SOCIETE GENERALE COTE D'IVOIRE	20	19,205	/	19,750	112	19 205
SHEC	VIVO ENERGY CI	1	840	/	890	632	890
SIBC	SOCIETE IVOIRIENNE DE BANQUE	95	6,525	/	6,745	15	6 525
SICC	SICOR CI	2	3,100	/			3 100
SIVC	AIR LIQUIDE CI	205	465	/	490	6 577	465
SLBC	SOLIBRA CI			/			83 250
SMBC	SMB CI	250	12,105	/	12,275	99	12 275
SNTS	SONATEL SN	1 081	19,500	/	19,655	41	19 500
SOGC	SOGB CI	356	3,750	/	3,800	375	3 750
SPHC	SAPH CI	238	2,805	/	2,980	91	2 980
STAC	SETAO CI	50	690	/	740	336	740
STBC	SITAB CI	25	6,990	/	7,000	932	7 000
SVOC	MOVIS CI			/			2 395
TTLC	TOTALENERGIES MARKETING CI	1 426	2,110	/	2,190	121	2 190
TTLS	TOTALENERGIES MARKETING SN	140	2,200	/	2,250	1 186	2 250
UNLC	UNILEVER CI			/	Marché	1	6 500
UNXC	UNIWAX CI	111	410	/	430	1 506	430



## QUANTITES RESIDUELLES

### MARCHE DES DROITS

Symbole	Titre	Quantité résiduelle à l'achat	Cours Achat / Vente	Quantité résiduelle à la vente	Cours de Référence
---------	-------	-------------------------------	---------------------	--------------------------------	--------------------

**QUANTITES RESIDUELLES**
**MARCHE DES OBLIGATIONS**

Symbole	Titre	Quantité résiduelle à l'achat	Cours Achat / Vente	Quantité résiduelle à la vente	Cours de Référence
FBOAD.01	FCTC BOAD DOLI-P 6,10% 2023-2030		/ 8,200	9	8 200
FDFINBF.01	FIDELIS FINANCE CAP25 7,00% 2023-2028		/		10 000
FEPTC.01	FCTC EPT 7 % 2023-2030		/ 10,000	77	10 000
FEPTC.02	FCTC EPT 7,25 % 2023-2033		/		10 000
FEPTC.03	FCTC EPT 7,50% 2023-2038		/		10 000
FNSBC.01	FCTC NSIA BANQUE 7 % 2020-2025	500	1,666.66 /		1 667
PTRC.01	PETRO IVOIRE 6,80% 2022-2029		/ 10,000	24	10 750
SNLC.01	SENELEC 6,50% 2018-2025		/ 2,000	11	2 000
SNTS.02	SONATEL 6,50% 2020-2027		/		7 000
FORBT.01	FCTC ORABANK 7 % 2021-2026		/ 5,611.11	221	6 056
FSNTS.01	FCTC SONATEL C-1 6,40 % 2023-2		/		10 000
FSNTS.02	FCTC SONATEL C-2 6,60 % 2023-2		/		10 000
FTIMC.01	FCTC TEYLIOM IMMO 7 % 2021-2028		/ 7,133.33	3 962	6 667
ORGT.02	ORAGROUP SA 7,15% 2021-2028	15	9,000 / 9,900	150	9 900
PADS.03	PAD 6,60% 2020-2027	130	7,000 / 7,350	134	7 000
EOM.010	ETAT DU MALI 6,20 % 2022-2029		/		9 890
EOM.011	ETAT DU MALI 6,40 % 2023-2030		/		10 000
EOM.012	ETAT DU MALI 6,50 % 2023-2030		/ 10,000	20	10 000
EOM.013	ETAT DU MALI 6,50 % 2024-2034		/ 10,000	10 000	10 000
EOM.03	ETAT DU MALI 6,50 % 2018-2025		/ 4,000	33	4 000
EOM.04	ETAT DU MALI 6,50% 2019-2027		/		8 000
TPNE.04	TRESOR PUBLIC DU NIGER 6,30% 2		/ 10,000	50	10 000
TPNE.05	TPNE 6,15 % 2022-2034		/		10 000
TPNE.06	TRESOR PUBLIC DU NIGER 6,15% 2022 - 2034		/		10 000
TPNE.07	TRESOR PUBLIC DU NIGER 6,25 % 2023-2028		/ 10,000	300	10 000
TPTG.02	TPTG 6% 2022-2037		/ 10,000	970	10 000
TPCI.084	TPCI 6,00 % 2023-2030		/ 10,000	128	10 000
TPCI.085	TPCI 5,90 % 2023 - 2028		/		10 000
TPCI.086	TPCI 6,00 % 2023 - 2030		/ 10,000	985	10 000
TPNE.01	TRESOR PUBLIC DU NIGER 6,50% 2019-2026		/ 9,250	23	10 000
TPNE.02	TRESOR PUBLIC DU NIGER 6,50% 2019 - 2026		/ 9,900	10	10 000
TPNE.03	TRESOR PUBLIC DU NIGER 6,5% 2020-2027		/		8 000
TPCI.078	TPCI 5,65% 2022-2029		/		10 000
TPCI.079	TPCI 5,75% 2023-2030		/		10 000
TPCI.080	TPCI 6% 2023-2030		/		10 000
TPCI.081	TPCI 5,90% 2023-2028		/		10 500
TPCI.082	TPCI 6,00% 2023-2030		/ 9,850	64	10 000
TPCI.083	TPCI 5,90 % 2023-2028		/		10 000
TPCI.072	TPCI 5,65% 2022-2029		/		10 000
TPCI.073	TPCI 5,75% 2022-2032		/		10 500
TPCI.074	TPCI 5,85% 2022-2042		/		10 000
TPCI.075	TPCI 5,65% 2022-2029		/		10 700
TPCI.076	TPCI 5,75% 2022-2032		/		10 000
TPCI.077	TPCI (TAUX DE BASE + SPREAD) % 2022-2029		/		10 000
TPCI.066	TPCI 5,90% 2021-2031		/		10 026
TPCI.067	TPCI 5,90 % 2021-2036		/		10 200
TPCI.068	TPCI 5,90 % 2022-2037		/ 10,000	357	10 000
TPCI.069	TPCI 5,75 % 2022-2037		/ 10,000	14	10 000
TPCI.070	TPCI 5,75 % 2022-2037		/ 10,000	2 000	10 300
TPCI.071	TPCI 5,65% 2022-2032		/		10 150

TPCI.060	TPCI 5,80% 2021-2028			/			10 000
TPCI.061	TPCI 5,90% 2021-2031			/			10 050
TPCI.062	TPCI 5,80 % 2021 -2028			/			7 920
TPCI.063	TPCI 5,90% 2021 -2031			/			8 750
TPCI.064	TPCI 5,80 % 2021 - 2028			/			10 000
TPCI.065	TPCI 5,90 % 2021-2031			/			10 700
TPCI.054	TPCI 5,90% 2020-2030			/			8 575
TPCI.055	TPCI 5,80% 2020 -2027			/			8 400
TPCI.056	TPCI 5,90% 2020- 2030			/			9 450
TPCI.057	TPCI 5,80% 2020-2027			/			7 680
TPCI.058	TPCI 5,80% 2021-2028			/			8 000
TPCI.059	TPCI 5,90% 2021-2031			/			9 056
TPCI.048	TPCI 5,80% 2020- 2027			/			7 920
TPCI.049	TPCI 5,90% 2020- 2030			/			8 824
TPCI.050	TPCI 5,90% 2020-2030			/	8,750	23	8 750
TPCI.051	TPCI 5,80 % 2020-2027			/	8,000	500	8 000
TPCI.052	TPCI 5,90 % 2020 -2030			/			9 013
TPCI.053	TPCI 5,80% 2020-2027			/			8 480
TPCI.042	TPCI 5,90% 2020-2030			/			10 000
TPCI.043	TPCI 5,90% 2020 - 2030			/	10,000	44	10 000
TPCI.044	TPCI 5,80% 2020 - 2027			/	9,900	244	9 900
TPCI.045	TPCI 5,80% 2020 -2027			/			6 000
TPCI.046	TPCI 5,90% 2020 - 2030			/			7 650
TPCI.047	TPCI 5,80% 2020 - 2027			/			6 150
TPCI.036	TPCI 5,75% 2019- 2026			/			10 000
TPCI.037	TPCI 5,80% 2019-2026			/			6 000
TPCI.038	TPCI 5,75% 2019-2026			/			6 000
TPCI.039	TPCI 5,75% 2019 - 2026			/			6 420
TPCI.040	TPCI 5,75% 2019-2026			/			6 000
TPCI.041	TPCI 5,80% 2020-2027			/			10 000
TPCI.030	TPCI 5,95% 2018-2025			/			3 000
TPCI.031	TPCI 5,75% 2019 - 2026			/			10 230
TPCI.032	TPCI 2,23% 2019-2026			/			10 000
TPCI.033	TPCI 5.75% 2019-2026			/			4 160
TPCI.034	TPCI 6% 2019-2029			/	6,250	129	6 188
TPCI.035	TPCI 5,75% 2019 -2026			/			10 250
TPCI.024	TPCI 6.25% 2017-2029	19	10,000	/			10 001
TPCI.025	TPCI 5,95% 2017-2024 A			/			10 000
TPCI.026	TPCI 5,95% 2017-2024 B			/			10 000
TPCI.027	TPCI 6% 2017-2025			/			10 250
TPCI.028	TPCI 6% 2018 - 2026			/			10 000
TPCI.029	TPCI 6% 2018-2026			/			9 700
TPBJ.08	TPBJ 6,20% 2023-2038			/			10 000
TPCI.017	TPCI 3% 2014-2024			/			10 000
TPCI.019	TPCI 5.99% 2015-2025			/			9 850
TPCI.021	TPCI 6% 2016-2028			/	10,000	2	10 000
TPCI.022	TPCI 5.90% 2016 - 2026			/	10,000	11	9 800
TPCI.023	TPCI 5.90% 2016-2026			/			10 000
TPBF.09	TPBF 6,50% 2019 - 2027			/	11,000	170	11 000
TPBJ.03	TPBJ 6,50% 2020-2028			/			10 000
TPBJ.04	TPBJ 5,50 % 2022-2037			/	9,900	86	10 000
TPBJ.05	TPBJ 5,85 % 2022-2042			/			10 000
TPBJ.06	TPBJ 5,75% 2022-2037			/			10 000
TPBJ.07	TPBJ 5,70% 2023-2030			/			10 000
TPBF.018	TPBF 6,50% 2023-2033			/	9,900	150	9 900

TPBF.O4	TPBF 6.50% 2017-2027			/	10,000	139	10 000
TPBF.O5	TPBF 6,50% 2017-2024	30	10,000	/			10 000
TPBF.O6	TPBF 6.50% 2018-2025			/			9 850
TPBF.O7	TPBF 6,50% 2018- 2025			/	10,000	18	10 000
TPBF.O8	TPBF 6,50% 2019-2027			/			10 000
TPBF.O12	TPBF 6.50% 2021-2031			/			9 850
TPBF.O13	TPBF 6,50 % 2021 - 2031			/	9,900	15	10 000
TPBF.O14	TPBF 6,30% 2022-2034			/	9,900	8	10 000
TPBF.O15	ETAT DU BURKINA 6,30 % 2022-2			/	9,900	11	9 999
TPBF.O16	ETAT DU BURKINA 6% 2023-2028			/			10 000
TPBF.O17	TPBF 6,30 % 2023-2030			/			10 000
EOS.O17	ETAT DU SENEGAL 6,65 % 2024-2034			/			10 000
EOS.O7	ETAT SENEGAL 6.30% 2015-2025			/	10,000	4	10 000
EOS.O8	ETAT DU SENEGAL 5,95% 2022-2034			/	10,000	15 223	10 000
EOS.O9	ETAT DU SENEGAL 6,00 % 2023-20			/	10,000	169	10 000
TPBF.O10	TPBF 6,50% 2020 - 2028			/			6 600
TPBF.O11	TPBF 6,50 % 2020-2028			/	6,601.32	9	7 501
EOS.O11	ETAT DU SENEGAL 6,35 % 2023-2033			/	9,900	70	10 000
EOS.O12	ETAT DU SENEGAL 6,15 % 2023-2028			/	9,875	4 763	10 000
EOS.O13	ETAT DU SENEGAL 6,30 % 2023-2030			/			9 850
EOS.O14	ETAT DU SENEGAL 6,50 % 2023-2033	7	10,000	/			10 000
EOS.O15	ETAT DU SENEGAL 6,25 % 2024-2029			/			10 000
EOS.O16	ETAT DU SENEGAL 6,45 % 2024-2031			/			10 000
EOM.O5	ETAT DU MALI 6,50% 2020-2028			/	8,000	100	8 000
EOM.O6	ETAT DU MALI 6,50% 2020-2027			/	8,000	1 000	8 000
EOM.O7	ETAT DU MALI 6.50% 2021-2031			/	8,400	15	8 663
EOM.O8	ETAT DU MALI 6,20 % 2022-2032			/	10,000	23	10 000
EOM.O9	ETAT DU MALI 6,30% 2022-2032			/	9,800	55	9 900
EOS.O10	ETAT DU SENEGAL 6,15 % 2023-2030			/			10 000
BIDC.O4	BIDC-EBID 6.10% 2017-2027			/			3 750
BIDC.O5	BIDC-EBID 6,40% 2019-2026			/	10,000	38	10 000
BIDC.O6	BIDC-EBID 6,50 % 2021-2028	38	8,000	/			8 000
BIDC.O7	BIDC-EBID 5,90% 2022-2029			/	9,900	14 988	9 900
CRRH.O10	CRRH-UEMOA 6,10% 2022-2037			/	9,997	69	10 000
CRRH.O2	CRRH-UEMOA 6.10% 2012-2024			/			9 800
CRRH.O4	CRRH-UEMOA 6% 2014-2024			/			10 000
CRRH.O5	CRRH-UEMOA 5.85% 2015-2025			/			10 000
CRRH.O6	CRRH-UEMOA 5.85% 2016-2026			/			10 000
CRRH.O7	CRRH-UEMOA 5.95% 2017-2029			/	4,583	24	4 583
CRRH.O8	CRRH-UEMOA 5.95% 2018-2030			/			5 417
CRRH.O9	CRRH-UEMOA 6.05% 2018-2033			/			6 333

**SUKUK ET TITRES ASSIMILES**

Symbole	Titre	Quantité résiduelle à l'achat	Cours Achat / Vente	Quantité résiduelle à la vente	Cours de Référence	
SUKSN.S2	SUKUK SN 6% 2016-2026		/		10 750	
SUKTG.S1	SUKUK TG 6.5% 2016-2026		/	10,000	1	10 750

**CALENDRIER DES ASSEMBLEES GENERALES**
**ANNEE : 2024**

Société	Nature	Date	Heure	Lieu
AIR LIQUIDE CI	Ordinaire	15/07/2024	09:00:00	SALLE DE CONFÉRENCE DE LA CRRAE-UMOA, à Abidjan
VIVO ENERGY CI	Ordinaire	28/06/2024	09:30:00	Espace Crystal situé à Marcory zone 4C, 805 rue Chevalier de Clieu non loin des Sapeurs Pompiers
SODECI	Ordinaire	27/06/2024	08:30:00	VISIOCONFERENCE
SERVAIR ABIDJAN CI	Ordinaire	27/06/2024	11:00:00	Salle JEWELS de la CGECI sise au Plateau, Avenue Lamblin
UNIWAX CI	Ordinaire	27/06/2024	09:00:00	Espace Latrille Events, sis à Abidjan, Cocody II-Plateaux (Carrefour Duncan)
CFAO MOTORS CI	Mixte	27/06/2024	09:00:00	Siège social sis à Abidjan, 117, Boulevard de Marseille
CIE CI	Ordinaire	26/06/2024	10:00:00	Visioconférence
SAFCA CI	Ordinaire	25/06/2024	10:00:00	Siège de la société, sis à Abidjan, 1, Rue des Carrossiers, Zone 3 C (Face SOCOCE Treichville)
ORAGROUP	Mixte	25/06/2024	10:00:00	Hôtel 2 Février situé à Place de l'indépendance BP 131 Lomé
ONATEL BF	Ordinaire	24/06/2024	10:30:00	ROYAL BEACH HÔTEL, OUAGADOUGOU-BURKINA FASO
SITAB	Ordinaire	21/06/2024	10:00:00	SALLE JEWELS de la CGECI (Plateau)
TRACTAFRIC CI	Ordinaire	21/06/2024	10:00:00	Hôtel AZALAI ABIDJAN
TOTAL	Mixte	21/06/2024	10:00:00	Radisson Blu Hotel Abidjan Airport sis au boulevard de l'Aéroport Abidjan, Port Bouët
FILTISAC CI	Ordinaire	20/06/2024	10:00:00	Espace Latrille Events - Salle KOSSIA, II-Plateaux Boulevard Latrille, Abidjan - Cocody
BERNABE CI	Ordinaire	20/06/2024	10:00:00	ABIDJAN, salle de conférence GEWELS de la Maison du Patronat Ivoirien (CGECI) au Plateau
SMB	Ordinaire	14/06/2024	09:30:00	Amphithéâtre de la CGECI (La Maison de l'Entreprise) sis à Abidjan-Plateau, à l'Angle du Boulevard de la République et de l'Avenue Lamblin
MOVIS CI	Extraordinaire	14/06/2024	10:45:00	Siège social de MOVIS CI (Situé à Vridi, zone Industrielle, dans la Rue des Conteneurs)
MOVIS CI	Ordinaire	14/06/2024	09:30:00	Siège social de MOVIS CI (Situé à Vridi, en zone Industrielle, dans la Rue des Conteneurs)
PALM CI	Ordinaire	13/06/2024	09:00:00	VISIOCONFERENCE
NESTLE CI	Ordinaire	11/06/2024	10:00:00	Espace CRYSTAL, situé à Abidjan, Zone 4 C, 08 Rue du Chevalier de Clieu « Salle DIAMANT »
ECOBANK TG	Mixte	06/06/2024	10:00:00	Salle de conférence du Centre Panafricain Ecobank, 2365, Boulevard du Mono, Lomé, Togo
SAPH CI	Ordinaire	04/06/2024	09:00:00	VISIOCONFERENCE
SIB	Mixte	04/06/2024	10:00:00	CRRAE-UMOA (Abidjan - Plateau Angle Boulevard Botreau Roussel, Rue Privée CRRAE-UMOA)
SOLIBRA	Ordinaire	31/05/2024	09:30:00	Espace LATRILLE EVENTS, Cocody Boulevard Latrille, Carrefour Duncan
SETAO CI	Ordinaire	30/05/2024	10:00:00	Hôtel TIAMA (salon EBENE)
TOTAL SENEGAL S.A.	Ordinaire	29/05/2024	10:00:00	Hôtel Radisson Blu Dakar
NEI-CEDA CI	Ordinaire	28/05/2024	10:00:00	Hôtel TIAMA, Abidjan - Plateau
SGB CI	Mixte	28/05/2024	09:00:00	Espace Latrille Events, sis à Abidjan Commune de Cocody, aux Deux-Plateaux Boulevard Latrille
BICI CI	Ordinaire	27/05/2024	10:00:00	Auditorium de la Maison des Entreprises (CGECI) sise au Plateau
BICI CI	Extraordinaire	27/05/2024	11:30:00	Auditorium de la Maison des Entreprises (CGECI) sise au Plateau
SOGB	Ordinaire	24/05/2024	10:30:00	Immeuble CRRAE - UEMOA sis à Abidjan Plateau
NSBC	Ordinaire	23/05/2024	10:30:00	Amphithéâtre de la Caisse de Retraite par Répartition avec Epargne de l'UMOA (CRRAE-UMOA), sis à Abidjan-Plateau, boulevard Botreau ROUSSEL
ECOBANK CI	Ordinaire	25/04/2024	10:00:00	Hôtel Radisson Blu, sis à Abidjan Port-Bouët, route de l'Aéroport International Félix Houphouët Boigny
SONATEL	Ordinaire	25/04/2024	10:00:00	PAR VISIOCONFERENCE dans ses locaux situés au Technopole à Dakar
BANK OF AFRICA ML	Ordinaire	23/04/2024	09:30:00	Siège de la banque à l'Immeuble BANK OF AFRICA, Avenue du Mali, Quartier ACI 2000
BANK OF AFRICA SN	Ordinaire	18/04/2024	09:30:00	Immeuble Elan II au 2ème Etage, Almadies, Zone 12, Route de Ngor à Dakar
ORANGE CI	Ordinaire	16/04/2024	10:00:00	Siège de la société, sis à Abidjan, Cocody Riviera Golf, Boulevard de France, Immeuble Orange Village
BANK OF AFRICA BN	Ordinaire	12/04/2024	09:00:00	Hôtel Golden Tulip à Cotonou
CORIS BANK INTERNATIONAL	Ordinaire	12/04/2024	09:00:00	Sopatel Hôtel Silmandé

SICABLE	Ordinaire	05/04/2024	10:00:00	Hôtel TIAMA, ABIDJAN
BANK OF AFRICA NG	Ordinaire	04/04/2024	10:00:00	Centre de Formation de BOA-NIGER (BOA-Siège)
BANK OF AFRICA BF	Ordinaire	28/03/2024	10:00:00	Salle WANGO I à l'hôtel LANCASTER (EX LAICO HOTEL) OUAGA 2000
BANK OF AFRICA CI	Ordinaire	28/03/2024	10:00:00	Salle Fromager de l'hôtel IVOTEL du Plateau (10ème étage)
AIR LIQUIDE CI	Ordinaire	10/01/2024	10:00:00	Salle de conférence de la CRRAE-UMOA



# L'actualité de la BRVM sur nos plateformes digitales

## Infos BRVM

Pour recevoir les informations boursières par SMS, souscrivez :



Côte d'Ivoire : \*430#  
Bénin : \*430\*15#



Côte d'Ivoire : #139#  
Burkina Faso : \*310#



Côte d'Ivoire : \*431#  
Niger : \*512\*9#  
Togo : \*310#

## Site web

[www.brvm.org](http://www.brvm.org)

## Application Mobile

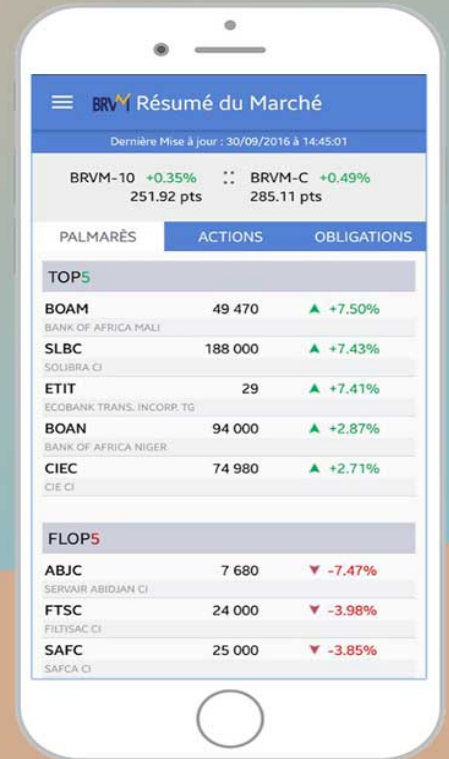

Nous suivre sur :

