

<b>BRVM COMPOSITE</b>	<b>238,45</b>
Variation Jour	0,57 %
Variation annuelle	11,35 %

<b>BRVM 30</b>	<b>119,33</b>
Variation Jour	0,62 %
Variation annuelle	10,64 %

<b>BRVM PRESTIGE</b>	<b>112,06</b>
Variation Jour	-0,05 %
Variation annuelle	10,44 %

Evolution des indices

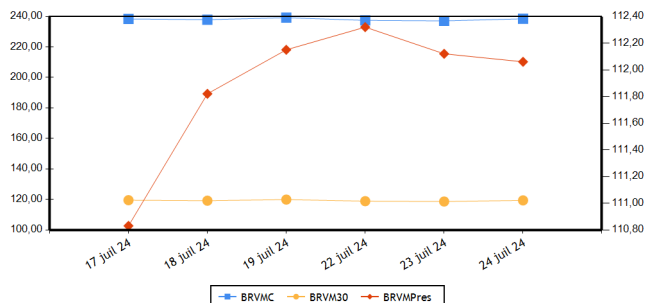

Volumes et valeurs transigés

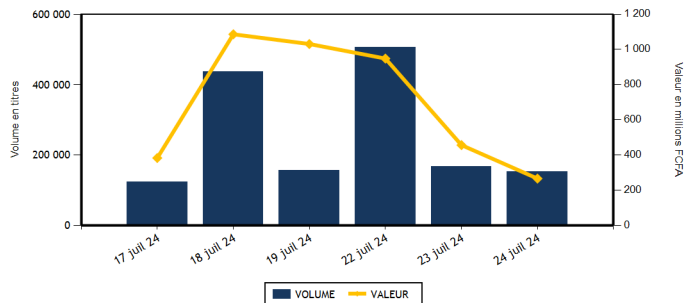

Actions	Niveau	Evol. Jour
Capitalisation boursière (FCFA)(Actions & Droits)	8 870 918 645 599	0,57 %
Volume échangé (Actions & Droits)	151 830	-7,31 %
Valeur transigée (FCFA) (Actions & Droits)	264 679 751	-36,32 %
Nombre de titres transigés	39	-4,88 %
Nombre de titres en hausse	15	25,00 %
Nombre de titres en baisse	12	-14,29 %
Nombre de titres inchangés	12	-20,00 %

Obligations	Niveau	Evol. Jour
Capitalisation boursière (FCFA)	10 408 106 830 063	-0,14 %
Volume échangé	244	-94,62 %
Valeur transigée (FCFA)	1 629 732	-96,03 %
Nombre de titres transigés	8	33,33 %
Nombre de titres en hausse	0	-100,00 %
Nombre de titres en baisse	4	300,00 %
Nombre de titres inchangés	4	0,00 %

**PLUS FORTES HAUSSES**

Titres	Cours	Evol. Jour	Evol. annuelle
BERNABE CI (BNBC)	1 095	7,35 %	9,50 %
PALM CI (PALC)	5 780	6,25 %	-14,37 %
TOTALENERGIES MARKETING SN (TTLS)	2 200	4,51 %	-12,00 %
ORANGE COTE D'IVOIRE (ORAC)	13 000	3,17 %	19,27 %
SOGB CI (SOGC)	3 860	1,58 %	18,04 %

**PLUS FORTES BAISES**

Titres	Cours	Evol. Jour	Evol. annuelle
ECOBANK COTE D'IVOIRE (ECOC)	6 890	-3,43 %	1,32 %
SETAO CI (STAC)	720	-2,70 %	-20,00 %
NEI-CEDA CI (NEIC)	775	-1,27 %	6,90 %
SUCRIVOIRE (SCRC)	490	-1,01 %	3,16 %
SOCIETE IVOIRIENNE DE BANQUE (SIBC)	6 720	-0,88 %	25,61 %

**INDICES PAR COMPARTIMENT**

Base = 100 au 02 janvier 2023	Nombre de sociétés	Valeur	Evol. Jour	Evol. annuelle	Volume	Valeur	PER moyen
BRVM-PRESTIGE	10	112,06	-0,05 %	10,44 %	12 518	102 204 290	8,01
BRVM-PRINCIPAL	36	114,81	0,92 %	10,44 %	139 312	162 475 461	9,54

**INDICES SECTORIELS**

Base = 100 au 14 juin 1999	Nombre de sociétés	Valeur	Evol. Jour	Evol. annuelle	Volume	Valeur	PER moyen
BRVM - INDUSTRIE	11	106,80	-0,01 %	5,71 %	8 114	19 808 270	7,99
BRVM - SERVICES PUBLICS	5	621,03	1,58 %	16,85 %	12 691	84 404 550	9,53
BRVM - FINANCES	15	93,13	-0,65 %	7,76 %	109 766	110 760 936	5,95
BRVM - TRANSPORT	2	323,80	0,37 %	-2,16 %	1 175	1 513 925	4,19
BRVM - AGRICULTURE	5	171,67	-0,55 %	6,26 %	4 049	17 182 895	11,99
BRVM - DISTRIBUTION	7	333,51	0,85 %	1,61 %	15 826	30 864 665	42,73
BRVM - AUTRES SECTEURS	1	888,40	-2,70 %	-20,00 %	209	144 510	-

Indicateurs	BRVM COMPOSITE
PER moyen du marché	8,40
Taux de rendement moyen du marché	8,38
Taux de rentabilité moyen du marché	10,47
Nombre de sociétés cotées	46
Nombre de lignes obligataires	149
Volume moyen annuel par séance	376 582,00
Valeur moyenne annuelle par séance	1 119 408 285,87

Indicateurs	BRVM COMPOSITE
Ratio moyen de liquidité	1,87
Ratio moyen de satisfaction	11,80
Ratio moyen de tendance	630,54
Ratio moyen de couverture	15,86
Taux de rotation moyen du marché	0,01
Prime de risque du marché	6,15
Nombre de SGI participantes	32

**Définitions**

Volume moyen annuel par séance = Volume annuel échangé / nombre de séances  
 Valeur moyenne annuelle par séance = Valeur annuelle échangée / nombre de séances  
 Ratio moyen de liquidité = Moyenne des ratios de liquidité (Titres échangés / Volume des ordres de vente)  
 Ratio moyen de satisfaction = Moyenne des ratios de satisfaction (Titres échangés / Volume des ordres d'achat)  
 Ratio moyen de tendance = Moyenne des ratios de tendance (Volume des ordres d'achat / Volume des ordres de vente)  
 Ratio moyen de couverture = Moyenne des ratios de couverture (Volume des ordres de vente / Volume des ordres d'achat)  
 Taux moyen de rotation = Moyenne des taux de rotation des actions cotées (volume transigé/capital flottante)  
 PER moyen du marché = moyenne des PER des actions cotées ayant un PER positif  
 Taux de rendement moyen = moyenne des taux de rendement des actions cotées ayant distribué un dividende  
 Taux de rentabilité moyen = moyenne des taux de rentabilité des actions cotées  
 Prime de risque du marché = (1 / le PER moyen du marché) - le taux de référence actuel des emprunts d'Etat

BOURSE REGIONALE DES VALEURS MOBILIERES  
 Siège Social : Abidjan - Côte d'Ivoire, 18 av. Joseph Anoma  
 Adresse : 01 BP 3802 Abidjan 01  
 Tel : +225 20 31 55 50 / +225 20 32 66 85  
 Fax : +225 20 32 66 84  
 E-mail : brvm@brvm.org Site web : www.brvm.org



**MARCHE DES ACTIONS**

Sect. Act. (*)	Symbole	Titre	Cours Précédent	Cours du jour		Variation jour	Séance de cotation		Cours Référence	Variation de l'année précédente	Dernier dividende payé		Rdt. Net	PER
				Ouv.	Clôt.		Volume	Valeur			Montant net	Date		
<b>COMPARTIMENT PRESTIGE</b>			<b>112,06</b>	<b>points</b>	<b>↓</b>	<b>-0,05 %</b>								
AGR	PALC	PALM CI	(v) 5 440	5 600	5 780	6,25 %	1 866	10 512 335	5 780	-14,37 %	563,31	26-juil.-24	9,75 %	4,62
AGR	SPHC	SAPH CI	3 000	3 035	3 030	1,00 %	653	1 954 965	3 030	28,94 %	294,30	29-sept.-23	9,71 %	12,43
DIS	TTLT	TOTALENERGIES MARKETING CI	2 180	2 180	2 180	0,00 %	1 397	3 041 905	2 180	21,11 %	176,00	21-sept.-23	8,07 %	15,76
DIS	TTLS	TOTALENERGIES MARKETING SN	2 105	2 105	2 200	4,51 %	985	2 133 280	2 200	-12,00 %	207,58	28-juin-24	9,44 %	18,00
FIN	ORGT	ORAGROUP TOGO	1 965	NC	NC	0,00 %			1 965	-25,57 %	59,52	17-juil.-20	3,03 %	
FIN	SGBC	SOCIETE GENERALE COTE D'IVOIRE	20 450	20 155	20 305	-0,71 %	554	11 226 980	20 305	26,51 %	1 553,85	25-juin-24	7,65 %	6,50
IND	N TLC	NESTLE CI	7 500	7 550	7 500	0,00 %	983	7 332 970	7 500	1,56 %	728,10	8-août-23	9,71 %	10,00
IND	SMBC	SMB CI	12 850	13 000	12 850	0,00 %	78	1 014 650	12 850	22,03 %	720,00	31-août-23	5,60 %	5,81
SPU	ONTBF	ONATEL BF	2 990	2 995	2 995	0,17 %	3 299	9 870 130	2 995	31,36 %	287,88	26-juin-23	9,61 %	10,11
SPU	SNTS	SONATEL SN	20 310	20 400	20 370	0,30 %	2 703	55 117 075	20 370	13,29 %	1 575,00	17-mai-24	7,73 %	6,14
<b>TOTAL</b>							<b>12 518</b>	<b>102 204 290</b>						

<b>COMPARTIMENT PRINCIPAL</b>			<b>114,81</b>	<b>points</b>	<b>↑</b>	<b>0,92 %</b>								
AGR	SCRC	SUCRIVOIRE	495	495	490	-1,01 %	333	164 195	490	3,16 %	40,50	20-août-21	8,27 %	
AGR	SICC	SICOR CI	3 000	NC	NC	0,00 %			3 000	-0,83 %	1 919,00	25-sept.-00		15,10
AGR	SOGC	SOGB CI	3 800	3 800	3 860	1,58 %	1 197	4 551 400	3 860	18,04 %	558,00	17-juil.-23	14,46 %	15,82
AUT	STAC	SETAO CI	740	690	720	-2,70 %	209	144 510	720	-20,00 %	66,15	18-juil.-22	9,19 %	
DIS	ABJC	SERVAIR ABIDJAN CI	2 410	2 410	2 400	-0,41 %	9 660	22 711 225	2 400	80,45 %	92,00	31-août-23	3,83 %	19,61
DIS	BNBC	BERNABE CI	1 020	1 020	1 095	7,35 %	9	9 255	1 095	9,50 %	150,00	24-juil.-23	13,70 %	201,48
DIS	CFAC	CFAO MOTORS CI	685	685	685	0,00 %	1 757	1 203 330	685	-18,45 %	27,45	15-sept.-23	4,01 %	19,41
DIS	PRSC	TRACTAFRIC MOTORS CI	2 295	2 295	2 290	-0,22 %	30	68 820	2 290	20,53 %	224,10	13-sept.-23	9,79 %	11,25
DIS	SHEC	VIVO ENERGY CI	860	860	865	0,58 %	1 988	1 696 850	865	9,49 %	53,00	28-déc.-23	6,13 %	13,58
FIN	BICC	BICI CI	9 800	9 790	9 800	0,00 %	6	58 750	9 800	30,84 %	540,90	27-juin-24	5,52 %	9,78
FIN	BOAB	BANK OF AFRICA BN	6 800	6 775	6 800	0,00 %	240	1 631 100	6 800	6,92 %	706,00	27-mai-24	10,38 %	6,41
FIN	BOABF	BANK OF AFRICA BF	6 450	6 405	6 400	-0,78 %	834	5 372 115	6 400	-8,31 %	704,00	6-mai-24	11,00 %	4,84
FIN	BOAC	BANK OF AFRICA CI	7 800	7 830	7 830	0,38 %	534	4 177 840	7 830	13,56 %	684,00	29-avr.-24	8,74 %	6,01
FIN	BOAM	BANK OF AFRICA ML	1 625	1 625	1 625	0,00 %	249	404 345	1 625	10,17 %	144,00	21-mai-24	8,86 %	5,15
FIN	BOAN	BANK OF AFRICA NG	5 170	5 170	5 190	0,39 %	106	548 320	5 190	-3,71 %	609,15	31-mai-24	11,74 %	6,70
FIN	BOAS	BANK OF AFRICA SENEGAL	4 115	4 030	4 100	-0,36 %	1 216	4 877 170	4 100	28,13 %	300,00	27-juin-24	7,32 %	5,78
FIN	CBIBF	CORIS BANK INTERNATIONAL	10 155	9 550	10 155	0,00 %	251	2 398 665	10 155	9,19 %	790,00	5-juil.-24	7,78 %	5,06
FIN	ECOC	ECOBANK COTE D'IVOIRE	7 135	7 050	6 890	-3,43 %	6 675	46 112 855	6 890	1,32 %	594,00	30-mai-24	8,62 %	7,89
FIN	ETIT	ECOBANK TRANS. INCORP. TG	17	17	17	0,00 %	94 264	1 598 426	17	-10,53 %	0,60	8-juin-23	3,56 %	1,27
FIN	NSBC	NSIA BANQUE COTE D'IVOIRE	5 925	5 990	5 990	1,10 %	333	1 975 215	5 990	-0,17 %	454,83	8-juil.-24	7,59 %	4,26
FIN	SAFC	SAFCA CI	800	NC	NC	0,00 %			800	-38,22 %	23,04	29-juil.-11		
FIN	SIBC	SOCIETE IVOIRIENNE DE BANQUE	6 780	6 780	6 720	-0,88 %	4 504	30 379 155	6 720	25,61 %	495,00	11-août-23	7,37 %	7,72
IND	CABC	SICABLE CI	960	960	960	0,00 %	2 177	2 089 560	960	-13,51 %	79,58	31-mai-24	8,29 %	3,97
IND	FTSC	FILTISAC CI	1 395	1 395	1 390	-0,36 %	1 036	1 439 325	1 390	-24,46 %	235,00	30-juil.-21	16,91 %	6,37
IND	NEIC	NEI-CEDA CI	785	770	775	-1,27 %	465	358 325	775	6,90 %	81,78	25-juin-24	10,55 %	8,48
IND	SEMC	EVIOSYS PACKAGING SIEM CI	700	SP	SP	0,00 %			700	0,00 %	14,00	28-déc.-21	2,00 %	7,40
IND	SIVC	AIR LIQUIDE CI	490	490	495	1,02 %	1 621	796 350	495	-40,36 %	63,00	29-sept.-17		10,73
IND	SLBC	SOLIBRA CI	83 250	SP	SP	0,00 %			83 250	-4,31 %	4 050,00	12-août-22	4,86 %	9,09

IND	STBC	SITAB CI	(d)	7 000	7 000	7 000	0,00 %	918	6 425 165	6 325	17,75 %	675,00	29-juil.-24	9,64 %	10,09
IND	UNLC	UNILEVER CI		6 500	NC	NC	0,00 %			6 500	30,00 %	1 233,00	9-juil.-12		
IND	UNXC	UNIWAX CI		420	420	425	1,19 %	836	351 925	425	-20,56 %	60,75	29-juil.-22	14,29 %	
SPU	CIEC	CIE CI		2 020	2 020	2 045	1,24 %	5 697	11 496 555	2 045	20,29 %	157,50	31-juil.-23	7,70 %	10,77
SPU	ORAC	ORANGE COTE D'IVOIRE		12 600	12 600	13 000	3,17 %	344	4 416 705	13 000	19,27 %	780,00	3-juin-24	6,00 %	12,64
SPU	SDCC	SODE CI		5 420	5 420	5 420	0,00 %	648	3 504 085	5 420	13,63 %	450,00	15-sept.-23	8,30 %	7,96
TRP	SDSC	AFRICA GLOBAL LOGISTICS CI		1 315	1 280	1 320	0,38 %	1 175	1 513 925	1 320	-2,22 %	92,00	20-nov.-23	6,97 %	4,19
TRP	SVOC	MOVIS CI		2 395	SP	SP	0,00 %			2 395	0,00 %	270,00	5-juil.-99		
<b>TOTAL</b>								139 312	162 475 461						

<b>TOTAL</b>															
<b>TOTAL - Marché des actions</b>															
151 830 264 679 751															
Secteurs d'activités (*) : AGR = Agriculture, AUT = Autres Secteurs, DIS = Distribution, FIN = Finances, IND = Industrie, TRP = Transport, SPU = Services Publics															

## MARCHE DES DROITS

Symbole	Titre	Cours Précédent	Cours du jour		Variation jour	Séance de cotation		Cours Référence	Variation depuis l'origine	Parité	Période de négociation	
			Ouv.	Clôt.		Volume	Valeur				Début	fin
<b>TOTAL</b>												

<b>TOTAL - Marché des droits</b>												
Légende: (d) Ex-dividende (V) Variation par rapport au cours de référence Cours du jour: Ouv.: Ouverture Clôt.: Clôture Moy.: Moyen Mentions : NC: Non Coté Ex-c: Ex-coupon Ex-d: Ex-droit SP: Suspendu Val-T: Valeur Théorique PER = Cours / BNPA selon les données disponibles Rdt. Net: Rendement net (DNPA / Cours) Comp.: 1 - Premier Compartiment 2 - Second Compartiment 3 - Compartiment de croissance Ratio de liquidité = Titres échangés / Volume des ordres de vente : Progression de l'indice sectoriel : Stabilité de l'indice sectoriel : Recul de l'indice sectorie												

**MARCHE DES OBLIGATIONS**

Symbole	Titre	Valeur nominale	Cours Précédent	Cours du jour	Cours Référence	Séance de cotation		Coupon couru	Coupon d'intérêt		Type Amort	
						Volume	Valeur		Période	Montant net	Eché.	
<b>OBLIGATIONS D'ETAT</b>												
EOM.O10	ETAT DU MALI 6,20 % 2022-2029	10 000	9 890	NC	9 890			386,23	A	620,00	9-déc.-24	ACD
EOM.O11	ETAT DU MALI 6,40 % 2023-2030	10 000	10 000	NC	10 000			189,37	A	640,00	7-avr.-25	ACD
EOM.O12	ETAT DU MALI 6,50 % 2023-2030	10 000	10 000	NC	10 000			642,90	A	650,00	28-juil.-24	ACD
EOM.O13	ETAT DU MALI 6,50 % 2024-2034	10 000	10 000	NC	10 000			195,89	A	650,00	5-avr.-25	ACD
EOM.O3	ETAT DU MALI 6,50 % 2018-2025	4 000	4 000	NC	4 000			207,01	A	260,00	7-oct.-24	AC
EOM.O4	ETAT DU MALI 6,50% 2019-2027	6 000	6 000	NC	6 000			12,82	A	390,00	12-juil.-25	AC
EOM.O5	ETAT DU MALI 6,50% 2020-2028	8 000	8 000	NC	8 000			169,53	A	520,00	27-mars-25	ACD
EOM.O6	ETAT DU MALI 6,50% 2020-2027	8 000	8 000	NC	8 000			334,89	A	520,00	2-déc.-24	AC
EOM.O7	ETAT DU MALI 6,50% 2021-2031	8 750	8 750	NC	8 750			154,26	A	568,75	16-avr.-25	AC
EOM.O8	ETAT DU MALI 6,20 % 2022-2032	10 000	10 000	NC	10 000			543,77	A	620,00	7-sept.-24	ACD
EOM.O9	ETAT DU MALI 6,30% 2022-2032	10 000	9 800	NC	9 800			392,46	A	630,00	9-déc.-24	ACD
EOS.O10	ETAT DU SENEGAL 6,15 % 2023-2030	10 000	10 000	9 250	9 250	2	18 500	195,53	S	307,50	29-sept.-24	ACD
EOS.O11	ETAT DU SENEGAL 6,35 % 2023-2033	10 000	9 900	NC	9 900			201,89	S	317,50	29-sept.-24	ACD
EOS.O12	ETAT DU SENEGAL 6,15 % 2023-2028	10 000	9 500	NC	9 500			272,02	S	307,50	14-août-24	ACD
EOS.O13	ETAT DU SENEGAL 6,30 % 2023-2030	10 000	9 850	NC	9 850			278,65	S	315,00	14-août-24	ACD
EOS.O14	ETAT DU SENEGAL 6,50 % 2023-2033	10 000	10 000	10 000	10 000	9	90 000	287,50	S	325,00	14-août-24	ACD
EOS.O15	ETAT DU SENEGAL 6,25 % 2024-2029	10 000	10 000	NC	10 000			570,05	S	625,00	9-août-24	ACD
EOS.O16	ETAT DU SENEGAL 6,45 % 2024-2031	10 000	10 000	NC	10 000			588,30	S	645,00	9-août-24	ACD
EOS.O17	ETAT DU SENEGAL 6,65 % 2024-2034	10 000	10 000	NC	10 000			606,54	S	665,00	9-août-24	ACD
EOS.O7	ETAT SENEGAL 6,30% 2015-2025	10 000	10 000	NC	10 000			103,56	S	317,59	25-nov.-24	ACD
EOS.O8	ETAT DU SENEGAL 5,95% 2022-2034	10 000	10 000	9 400	9 400	1	9 400	338,14	A	595,00	29-déc.-24	ACD
EOS.O9	ETAT DU SENEGAL 6,00 % 2023-20	10 000	10 000	NC	10 000			190,76	S	300,00	29-sept.-24	ACD
TPBF.O10	TPBF 6,50% 2020 - 2028	6 667	6 667	NC	6 666,68			148,37	S	216,67	20-sept.-24	ACD
TPBF.O11	TPBF 6,50 % 2020-2028	6 668	6 668	NC	6 668			17,67	S	216,71	9-janv.-25	ACD
TPBF.O12	TPBF 6,50% 2021-2031	10 000	9 850	NC	9 850			213,72	S	325,00	25-sept.-24	ACD
TPBF.O13	TPBF 6,50 % 2021 - 2031	10 000	10 000	NC	10 000			31,79	S	325,00	6-janv.-25	ACD
TPBF.O14	TPBF 6,30% 2022-2034	10 000	10 000	NC	10 000			248,23	S	315,00	1-sept.-24	ACD
TPBF.O15	ETAT DU BURKINA 6,30 % 2022-2	10 000	9 999	NC	9 999			119,84	S	315,00	15-nov.-24	ACD
TPBF.O16	ETAT DU BURKINA 6% 2023-2028	10 000	10 000	NC	10 000			22,83	S	300,00	10-janv.-25	ACD
TPBF.O17	TPBF 6,30 % 2023-2030	10 000	10 000	NC	10 000			354,59	S	630,00	12-oct.-24	ACD
TPBF.O18	TPBF 6,50% 2023-2033	10 000	9 900	NC	9 900			365,85	S	650,00	12-oct.-24	ACD
TPBF.O4	TPBF 6,50% 2017-2027	10 000	10 000	NC	10 000			310,79	S	323,22	31-juil.-24	ACD
TPBF.O5	TPBF 6,50% 2017-2024	10 000	10 000	10 000	10 000	24	240 000	44,40	S	325,00	29-déc.-24	ACD
TPBF.O6	TPBF 6,50% 2018-2025	10 000	9 850	9 850	9 850	10	98 500	87,02	S	325,00	5-déc.-24	ACD
TPBF.O7	TPBF 6,50% 2018- 2025	10 000	10 000	10 000	10 000	76	759 974	123,64	S	325,00	15-nov.-24	AC
TPBF.O8	TPBF 6,50% 2019-2027	10 000	10 000	NC	10 000			140,30	S	326,78	6-nov.-24	ACD
TPBF.O9	TPBF 6,50% 2019 - 2027	10 000	11 000	NC	11 000			190,03	S	325,00	8-oct.-24	ACD
TPBJ.O3	TPBJ 6,50% 2020-2028	10 000	10 000	NC	10 000			593,17	A	650,00	25-août-24	AC
TPBJ.O4	TPBJ 5,50 % 2022-2037	10 000	10 000	NC	10 000			218,49	A	550,00	1-mars-25	AC
TPBJ.O5	TPBJ 5,85 % 2022-2042	10 000	10 000	NC	10 000			232,40	A	585,00	1-mars-25	ACD
TPBJ.O6	TPBJ 5,75% 2022-2037	10 000	10 000	NC	10 000			568,72	A	575,00	28-juil.-24	ACD
TPBJ.O7	TPBJ 5,70% 2023-2030	10 000	10 000	NC	10 000			207,70	A	570,00	13-mars-25	AC
TPBJ.O8	TPBJ 6,20% 2023-2038	10 000	10 000	NC	10 000			225,92	A	620,00	13-mars-25	AC
TPCI.O17	TPCI 3% 2014-2024	10 000	10 000	SP	10 000			28,69	S	150,00	19-déc.-24	ACD
TPCI.O19	TPCI 5,99% 2015-2025	10 000	9 850	NC	9 850			116,52	A	599,00	14-mai-25	ACD
TPCI.O21	TPCI 6% 2016-2028	10 000	10 000	NC	10 000			175,89	A	600,00	8-avr.-25	ACD
TPCI.O22	TPCI 5,90% 2016 - 2026	10 000	9 800	SP	9 800			63,04	A	590,00	15-juin-25	ACD
TPCI.O23	TPCI 5,90% 2016-2026	10 000	10 000	NC	10 000			403,01	A	590,00	17-nov.-24	ACD
TPCI.O24	TPCI 6,25% 2017-2029	10 000	10 000	NC	10 000			197,01	S	312,50	30-sept.-24	ACD
TPCI.O25	TPCI 5,95% 2017-2024 A	10 000	10 000	NC	10 000			147,94	S	297,50	24-oct.-24	ACD
TPCI.O26	TPCI 5,95% 2017-2024 B	10 000	10 000	NC	10 000			121,26	S	297,50	10-nov.-24	ACD
TPCI.O27	TPCI 6% 2017-2025	10 000	10 250	SP	10 250			40,98	S	300,00	29-déc.-24	ACD
TPCI.O28	TPCI 6% 2018 - 2026	10 000	10 000	SP	10 000			585,25	A	600,00	2-août-24	ACD
TPCI.O29	TPCI 6% 2018-2026	10 000	9 700	NC	9 700			914,75	A	600,00	19-avr.-24	ACD
TPCI.O30	TPCI 5,95% 2018-2025	3 000	3 000	SP	3 000			66,09	S	295,00	13-déc.-24	ACD
TPCI.O31	TPCI 5,75% 2019 - 2026	10 000	10 230	SP	10 230			53,56	A	575,00	20-juin-25	ACD
TPCI.O32	TPCI 2,23% 2019-2026	10 000		SP				20,77	A	223,00	20-juin-25	ACD

TPCI.033	TPCI 5,75% 2019-2026	4 000	4 160	NC	4 160	79,40	A	230,00	20-mars-25	ACD
TPCI.034	TPCI 6% 2019-2029	6 250	6 188	NC	6 187,50	129,45	A	375,00	20-mars-25	ACD
TPCI.035	TPCI 5,75% 2019 -2026	10 000	10 250	SP	10 250	20,48	A	575,00	11-juil.-25	ACD
TPCI.036	TPCI 5,75% 2019- 2026	10 000	10 000	SP	10 000	531,01	A	575,00	21-août-24	ACD
TPCI.037	TPCI 5,80% 2019-2026	6 000	6 000	NC	6 000	221,54	A	348,00	4-déc.-24	ACD
TPCI.038	TPCI 5,75% 2019-2026	6 000	6 000	NC	6 000	219,63	A	345,00	4-déc.-24	ACD
TPCI.039	TPCI 5,75% 2019 - 2026	6 000	6 420	NC	6 420	264,88	A	345,00	17-oct.-24	ACD
TPCI.040	TPCI 5,75% 2019-2026	6 000	6 000	NC	6 000	184,75	A	345,00	10-janv.-25	ACD
TPCI.041	TPCI 5,80% 2020-2027	10 000	10 000	NC	10 000	232,95	A	580,00	28-févr.-25	ACD
TPCI.042	TPCI 5,90% 2020-2030	10 000	10 000	NC	10 000	236,00	A	590,00	28-févr.-25	ACD
TPCI.043	TPCI 5,90% 2020 - 2030	10 000	10 000	NC	10 000	148,71	A	590,00	23-avr.-25	ACD
TPCI.044	TPCI 5,80% 2020 - 2027	10 000	9 900	NC	9 900	146,19	A	580,00	23-avr.-25	ACD
TPCI.045	TPCI 5,80% 2020 -2027	6 000	6 000	SP	6 000	36,23	A	348,00	16-juin-25	ACD
TPCI.046	TPCI 5,90% 2020 - 2030	7 500	7 650	SP	7 650	46,07	A	442,50	16-juin-25	ACD
TPCI.047	TPCI 5,80% 2020 - 2027	6 000	6 150	SP	6 150	45,60	A	438,00	16-juin-25	ACD
TPCI.048	TPCI 5,80% 2020- 2027	8 000	7 920	SP	7 920	457,66	A	464,00	29-juil.-24	ACD
TPCI.049	TPCI 5,90% 2020- 2030	8 750	8 824	SP	8 824,38	509,20	A	516,25	29-juil.-24	ACD
TPCI.050	TPCI 5,90% 2020-2030	8 750	8 750	SP	8 750	466,88	A	516,25	28-août-24	ACD
TPCI.051	TPCI 5,80 % 2020-2027	8 000	8 000	NC	8 000	375,26	A	464,00	2-oct.-24	ACD
TPCI.052	TPCI 5,90 % 2020 -2030	8 750	8 750	NC	8 750	417,51	A	516,25	2-oct.-24	ACD
TPCI.053	TPCI 5,80% 2020-2027	8 000	8 480	NC	8 480	342,30	A	464,00	28-oct.-24	ACD
TPCI.054	TPCI 5,90% 2020-2030	8 750	8 575	NC	8 575	380,84	A	516,25	28-oct.-24	ACD
TPCI.055	TPCI 5,80% 2020 -2027	8 000	8 400	NC	8 400	270,03	A	464,00	24-déc.-24	ACD
TPCI.056	TPCI 5,90% 2020- 2030	8 750	9 450	NC	9 450	300,44	A	516,25	24-déc.-24	ACD
TPCI.057	TPCI 5,80% 2020-2027	8 000	7 680	NC	7 680	313,14	A	464,00	20-nov.-24	ACD
TPCI.058	TPCI 5,80% 2021-2028	8 000	8 000	NC	8 000	174,16	A	464,00	9-mars-25	ACD
TPCI.059	TPCI 5,90% 2021-2031	8 750	9 056	NC	9 056,25	193,77	A	516,25	9-mars-25	ACD
TPCI.060	TPCI 5,80% 2021-2028	10 000	10 000	NC	10 000	114,41	A	580,00	13-mai-25	ACD
TPCI.061	TPCI 5,90% 2021-2031	10 000	10 050	NC	10 050	116,38	A	590,00	13-mai-25	ACD
TPCI.062	TPCI 5,80 % 2021 -2028	8 000	7 920	SP	7 920	30,51	A	464,00	30-juin-25	ACD
TPCI.063	TPCI 5,90% 2021 -2031	8 750	8 750	SP	8 750	33,95	A	516,25	30-juin-25	ACD
TPCI.064	TPCI 5,80 % 2021 - 2028	10 000	10 000	SP	10 000	543,55	A	580,00	16-août-24	ACD
TPCI.065	TPCI 5,90 % 2021-2031	10 000	10 700	NC	10 700	480,38	A	590,00	30-sept.-24	ACD
TPCI.066	TPCI 5,90% 2021-2031	10 000	10 000	NC	10 000	422,35	A	590,00	5-nov.-24	ACD
TPCI.067	TPCI 5,90 % 2021-2036	10 000	10 200	NC	10 200	356,26	A	590,00	16-déc.-24	ACD
TPCI.068	TPCI 5,90 % 2022-2037	10 000	10 000	NC	10 000	280,49	A	590,00	1-févr.-25	ACD
TPCI.069	TPCI 5,75 % 2022-2037	10 000	10 000	NC	10 000	195,34	A	575,00	22-mars-25	ACD
TPCI.070	TPCI 5,75 % 2022-2037	10 000	10 300	NC	10 300	135,48	A	575,00	29-avr.-25	ACD
TPCI.071	TPCI 5,65% 2022-2032	10 000	10 150	NC	10 150	60,37	A	565,00	15-juin-25	ACD
TPCI.072	TPCI 5,65% 2022-2029	10 000	10 000	NC	10 000	557,28	A	565,00	29-juil.-24	ACD
TPCI.073	TPCI 5,75% 2022-2032	10 000	10 500	NC	10 500	567,14	A	575,00	29-juil.-24	ACD
TPCI.074	TPCI 5,85% 2022-2042	10 000	10 000	NC	10 000	557,28	A	565,00	29-juil.-24	ACD
TPCI.075	TPCI 5,65% 2022-2029	10 000	10 700	NC	10 700	449,22	A	565,00	7-oct.-24	ACD
TPCI.076	TPCI 5,75% 2022-2032	10 000	10 000	NC	10 000	457,17	A	575,00	7-oct.-24	ACD
TPCI.077	TPCI (TAUX DE BASE + SPREAD) % 2022-2029	10 000	10 000	NC	10 000	343,94	T	188,75	11-mai-24	ACD
TPCI.078	TPCI 5,65% 2022-2029	10 000	10 000	NC	10 000	345,79	A	565,00	13-déc.-24	ACD
TPCI.079	TPCI 5,75% 2023-2030	10 000	10 000	NC	10 000	230,94	A	575,00	28-févr.-25	ACD
TPCI.080	TPCI 6% 2023-2030	10 000	10 000	NC	10 000	111,78	A	600,00	17-mai-25	ACD
TPCI.081	TPCI 5,90% 2023-2028	10 000	10 500	NC	10 500	578,72	A	590,00	31-juil.-24	ACD
TPCI.082	TPCI 6,00% 2023-2030	10 000	10 000	NC	10 000	588,52	A	600,00	31-juil.-24	ACD
TPCI.083	TPCI 5,90 % 2023-2028	10 000	10 000	NC	10 000	461,04	A	590,00	12-oct.-24	ACD
TPCI.084	TPCI 6,00 % 2023-2030	10 000	10 000	NC	10 000	468,85	A	600,00	12-oct.-24	ACD
TPCI.085	TPCI 5,90 % 2023 - 2028	10 000	10 000	NC	10 000	359,48	A	590,00	14-déc.-24	ACD
TPCI.086	TPCI 6,00 % 2023 - 2030	10 000	10 000	NC	10 000	365,57	A	600,00	14-déc.-24	ACD
TPNE.01	TRESOR PUBLIC DU NIGER 6,50% 2019-2026	10 000	10 000	NC	10 000	210,14	A	650,00	28-mars-25	ACD
TPNE.02	TRESOR PUBLIC DU NIGER 6,50% 2019 - 2026	10 000	10 000	NC	10 000	635,79	A	650,00	1-août-24	ACD
TPNE.03	TRESOR PUBLIC DU NIGER 6,5% 2020-2027	8 000	8 000	NC	8 000	510,05	A	520,00	31-juil.-24	ACD
TPNE.04	TRESOR PUBLIC DU NIGER 6,30% 2	10 000	10 000	NC	10 000	576,64	A	630,00	24-août-24	ACD
TPNE.05	TPNE 6,15 % 2022-2034	10 000	10 000	NC	10 000	85,93	A	615,00	3-juin-25	ACD
TPNE.06	TRESOR PUBLIC DU NIGER 6,15% 2022 - 2034	10 000	10 000	NC	10 000	374,71	A	615,00	14-déc.-24	ACD
TPNE.07	TRESOR PUBLIC DU NIGER 6,25 % 2023-2028	10 000	10 000	NC	10 000	53,08	A	625,00	23-juin-25	ACD
TPTG.02	TPTG 6% 2022-2037	10 000	10 000	NC	10 000	411,48	A	600,00	16-nov.-24	ACD
<b>TOTAL</b>										

**OBLIGATIONS REGIONALES**

BIDC.O4	BIDC-EBID 6,10% 2017-2027	3 750	3 750	NC	3 750			23,82	A	228,78	16-juin-25	ACD
BIDC.O5	BIDC-EBID 6,40% 2019-2026	10 000	10 000	NC	10 000			20,87	S	320,00	12-janv.-25	ACD
BIDC.O6	BIDC-EBID 6,50 % 2021-2028	8 000	8 000	NC	8 000			95,19	S	261,42	18-nov.-24	ACD
BIDC.O7	BIDC-EBID 5,90% 2022-2029	10 000	9 700	9 699	9 699	22	213 378	72,54	S	295,00	9-déc.-24	ACD
CRRH.O10	CRRH-UEMOA 6,10% 2022-2037	10 000	10 000	NC	10 000			288,24	S	305,00	3-août-24	AC
CRRH.O2	CRRH-UEMOA 6.10% 2012-2024	10 000	9 800	NC	9 800			11,60	S	305,00	17-janv.-25	AC
CRRH.O4	CRRH-UEMOA 6% 2014-2024	10 000	10 000	NC	10 000			39,34	S	300,00	30-déc.-24	AC
CRRH.O5	CRRH-UEMOA 5.85% 2015-2025	10 000	10 000	NC	10 000			32,05	S	294,90	4-janv.-25	AC
CRRH.O6	CRRH-UEMOA 5.85% 2016-2026	10 000	10 000	NC	10 000			33,38	S	292,50	3-janv.-25	ACD
CRRH.O7	CRRH-UEMOA 5.95% 2017-2029	4 583	4 583	NC	4 583			50,39	S	136,35	17-nov.-24	AC
CRRH.O8	CRRH-UEMOA 5.95% 2018-2030	5 417	5 417	NC	5 416.67			29,06	S	161,15	21-déc.-24	AC
CRRH.O9	CRRH-UEMOA 6.05% 2018-2033	6 333	6 333	NC	6 333			34,55	S	191,58	21-déc.-24	AC
<b>TOTAL</b>						<b>22</b>	<b>213 378</b>					

**OBLIGATIONS PRIVEES**

BHSN.O1	DIASPORA BONDS BHS 6,25% 2019-	10 000		NC				334,70	S	310,79	10-juil.-24	ACD
FBOAD.O1	FCTC BOAD DOLI-P 6,10% 2023-2030	8 200	8 200	NC	8 200			172,67	S	252,16	20-sept.-24	AC
FDFINBF.O1	FIDELIS FINANCE CAP25 7,00% 2023-2028	10 000	10 000	NC	10 000			116,86	S	330,80	20-nov.-24	ACD
FEPTC.O1	FCTC EPT 7 % 2023-2030	10 000	10 000	NC	10 000			108,12	T	171,50	27-août-24	ACD
FEPTC.O2	FCTC EPT 7,25 % 2023-2033	10 000	10 000	NC	10 000			111,98	T	177,63	27-août-24	ACD
FEPTC.O3	FCTC EPT 7,50% 2023-2038	10 000		NC				115,84	T	183,75	27-août-24	ACD
FNSBC.O1	FCTC NSIA BANQUE 7 % 2020-2025	1 667	1 667	NC	1 666.66			11,80	T	28,58	16-sept.-24	ACD
FORBT.O1	FCTC ORABANK 7 % 2021-2026	5 556	6 056	NC	6 055.55			26,93	T	95,28	28-sept.-24	ACD
FSNTS.O1	FCTC SONATEL C-1 6,40 % 2023-2	10 000	10 000	NC	10 000			8,17	S	300,80	19-janv.-25	AC
FSNTS.O2	FCTC SONATEL C-2 6,60 % 2023-2	10 000	10 000	NC	10 000			8,43	S	310,20	19-janv.-25	AC
FTIMC.O1	FCTC TEYLIOM IMMO 7 % 2021-2028	6 667	6 667	NC	6 666.66			57,17	T	114,33	8-sept.-24	ACD
ORGT.O2	ORAGROUP SA 7,15% 2021-2028	9 000	9 675	NC	9 675			156,48	S	321,75	26-oct.-24	ACD
PADS.O3	PAD 6,60% 2020-2027	7 000	7 000	NC	7 000			121,18	S	231,00	19-oct.-24	ACD
PTRC.O1	PETRO IVOIRE 6,80% 2022-2029	10 000	10 600	NC	10 600			71,01	S	333,20	15-déc.-24	ACD
SNLC.O1	SENELEC 6,50% 2018-2025	2 000	2 000	1 999	1 999.80	100	199 980	42,04	S	65,00	27-sept.-24	AC
SNTS.O2	SONATEL 6,50% 2020-2027	6 000	5 550	NC	5 550			8,04	S	184,81	16-janv.-25	ACD
<b>TOTAL</b>						<b>100</b>	<b>199 980</b>					

**SUKUK ET TITRES ASSIMILES**

SUKSN.S2	SUKUK SN 6% 2016-2026	10 000	10 750	NC	10 750			300,00	S	303,33	26-juil.-24	ACD
SUKTG.S1	SUKUK TG 6.5% 2016-2026	10 000	10 750	NC	10 750			324,60	S	373,91	17-août-24	ACD
<b>TOTAL</b>						<b>0</b>	<b>0</b>					
<b>TOTAL - Marché des obligations</b>						<b>244</b>	<b>1 629 732</b>					

Légende :  
 (#) (\*) Ex-Coupon couru (#/#)Cours de référence amorti / Coupon couru Ex-c (#)Ex-marge de profits  
 Cours du jour: Ouv.: Ouverture Clôt.: Clôture Moy.: Moyen  
 Type Amort: Type d'Amortissement IF: In Fine AC: Amortissement Constant AD: Amortissement Dégressif ACD: Amortissement Constant Différé  
 Période: Périodicité de paiement des coupons A: Annuelle S: Semestrielle T: Trimestrielle  
 Eché.: Échéance de paiement des intérêts  
 Mentions: NC: Non Coté Ex-c: Ex-coupon ou Ex-droit SP: Suspendu

**INFORMATIONS**
**OPERATIONS EN COURS**

Emetteur	Opération
TPCI	Première cotation - TPCI 5,90 % 2024-2029 & TPCI 6,00 % 2024-2031 - Première cotation le 08 août 2024
SAPH CI	Paiement de dividendes de 64,80 F CFA net par action, le 12/08/2024
SOGB	Paiement de dividendes de 207 F CFA net par action, le 06/08/2024
SIB	Paiement de dividendes de 495 F CFA net par action, le 31/07/2024
SITAB	Paiement de dividendes de 675 F CFA net par action, le 29/07/2024
NESTLE CI	Paiement de dividendes de 675 F CFA net par action, le 20/08/2024
CIE CI	Paiement de dividendes de 171 F CFA net par action, le 30/07/2024
ONATEL BF	Paiement de dividendes de 266,44625 F CFA net par action, le 31/07/2024
PALM CI	Paiement de dividendes de 563,306 F CFA net par action, le 26/07/2024

## AVIS

Entité	N°	Nature	Objet
BRVM	170-2024	Première cotation	Première cotation - TPCI 5,90 % 2024-2029 et TPCI 6,00 % 2024-2031
BRVM	171-2024	Transactions Sur Dossier	Transactions Sur Dossier

## COMMUNIQUES

Emetteur	N°	Nature	Objet
----------	----	--------	-------

**QUANTITES RESIDUELLES**
**MARCHE DES ACTIONS**

Symbole	Titre	Quantité résiduelle à l'achat	Cours Achat / Vente			Quantité résiduelle à la vente	Cours de Référence
ABJC	SERVAIR ABIDJAN CI	7	2,265	/	2,400	326	2 400
BICC	BICI CI	12	9,525	/	9,700	645	9 800
BNBC	BERNABE CI	12	1,020	/	1,095	9	1 095
BOAB	BANK OF AFRICA BN	46	6,795	/	6,800	39	6 800
BOABF	BANK OF AFRICA BF	3	6,405	/	6,440	16	6 400
BOAC	BANK OF AFRICA CI	38	7,800	/	7,830	610	7 830
BOAM	BANK OF AFRICA ML	17	1,610	/	1,625	170	1 625
BOAN	BANK OF AFRICA NG	109	5,170	/	5,190	323	5 190
BOAS	BANK OF AFRICA SENEGAL	100	4,010	/	4,095	30	4 100
CABC	SICABLE CI	135	950	/	960	696	960
CBIBF	CORIS BANK INTERNATIONAL	30	10,100	/	10,155	205	10 155
CFAC	CFAO MOTORS CI	92	680	/	685	50 174	685
CIEC	CIE CI	111	2,030	/	2,045	13	2 045
ECOC	ECOBANK COTE D'IVOIRE	514	6,850	/	6,890	786	6 890
ETIT	ECOBANK TRANS. INCORP. TG	582 543	16	/	17	3 444 887	17
FTSC	FILTISAC CI	9	1,375	/	1,390	28	1 390
NEIC	NEI-CEDA CI	21	760	/	775	123	775
NSBC	NSIA BANQUE COTE D'IVOIRE	35	5,915	/	5,990	440	5 990
NTLC	NESTLE CI	8	7,400	/	7,500	2 153	7 500
ONTBF	ONATEL BF	247	2,995	/	3,000	21 552	2 995
ORAC	ORANGE COTE D'IVOIRE	14	12,700	/	13,000	220	13 000
ORGT	ORAGROUP TOGO			/	1,960	269	1 965
PALC	PALM CI	15	5,610	/	5,780	616	5 780
PRSC	TRACTAFRIC MOTORS CI	144	2,200	/	2,290	48	2 290
SAFC	SAFCA CI	5	850	/			800
SCRC	SUCRIVOIRE	982	485	/	490	360	490
SDCC	SODE CI	50	5,400	/	5,420	520	5 420
SDSC	AFRICA GLOBAL LOGISTICS CI	50	1,280	/	1,320	15 252	1 320
SEMC	EVIOSYS PACKAGING SIEM CI			/			700
SGBC	SOCIETE GENERALE COTE D'IVOIRE	1 198	20,305	/	20,450	6	20 305
SHEC	VIVO ENERGY CI	1 006	850	/	865	164	865
SIBC	SOCIETE IVOIRIENNE DE BANQUE	2 710	6,700	/	6,720	527	6 720
SICC	SICOR CI	1	3,010	/			3 000
SIVC	AIR LIQUIDE CI	908	490	/	495	1 499	495
SLBC	SOLIBRA CI			/			83 250
SMBC	SMB CI	1	12,855	/	13,000	34	12 850
SNTS	SONATEL SN	10	20,355	/	20,370	71	20 370
SOGC	SOGB CI	189	3,785	/	3,860	449	3 860
SPHC	SAPH CI	11	2,890	/	3,030	486	3 030
STAC	SETAO CI	1 000	690	/	720	46	720
STBC	SITAB CI	29	6,955	/	7,000	329	7 000
SVOC	MOVIS CI			/			2 395
TTLC	TOTALENERGIES MARKETING CI	13	2,175	/	2,180	9 829	2 180
TTLS	TOTALENERGIES MARKETING SN	70	2,200	/	2,220	672	2 200
UNLC	UNILEVER CI			/	6,500	30	6 500
UNXC	UNIWAX CI	50	415	/	425	2 139	425



## QUANTITES RESIDUELLES

### MARCHE DES DROITS

Symbole	Titre	Quantité résiduelle à l'achat	Cours Achat / Vente	Quantité résiduelle à la vente	Cours de Référence
---------	-------	-------------------------------	---------------------	--------------------------------	--------------------

**QUANTITES RESIDUELLES**
**MARCHE DES OBLIGATIONS**

Symbole	Titre	Quantité résiduelle à l'achat	Cours Achat / Vente	Quantité résiduelle à la vente	Cours de Référence
FBOAD.01	FCTC BOAD DOLI-P 6,10% 2023-2030		/ 8,200	309	8 200
FDFINBF.01	FIDELIS FINANCE CAP25 7,00% 2023-2028		/		10 000
FEPTC.01	FCTC EPT 7 % 2023-2030	52	10,000 /		10 000
FEPTC.02	FCTC EPT 7,25 % 2023-2033		/		10 000
FEPTC.03	FCTC EPT 7,50% 2023-2038		/		10 000
FNSBC.01	FCTC NSIA BANQUE 7 % 2020-2025	172	1,666.66 / 1,791.66	92	1 667
PTRC.01	PETRO IVOIRE 6,80% 2022-2029		/		10 600
SNLC.01	SENELEC 6,50% 2018-2025		/ 2,000	79	2 000
SNTS.02	SONATEL 6,50% 2020-2027		/ Marché	2	5 550
FORBT.01	FCTC ORABANK 7 % 2021-2026		/ 5,601.66	6 300	6 056
FSNTS.01	FCTC SONATEL C-1 6,40 % 2023-2		/		10 000
FSNTS.02	FCTC SONATEL C-2 6,60 % 2023-2		/		10 000
FTIMC.01	FCTC TEYLIOM IMMO 7 % 2021-2028	481	6,666.66 / 7,133.33	3 962	6 667
ORGT.02	ORAGROUP SA 7,15% 2021-2028	381	9,000 / 9,675	1 899	9 675
PADS.03	PAD 6,60% 2020-2027		/ 7,000	195	7 000
EOM.010	ETAT DU MALI 6,20 % 2022-2029		/		9 890
EOM.011	ETAT DU MALI 6,40 % 2023-2030		/		10 000
EOM.012	ETAT DU MALI 6,50 % 2023-2030		/ 10,000	20	10 000
EOM.013	ETAT DU MALI 6,50 % 2024-2034		/ 10,000	10 000	10 000
EOM.03	ETAT DU MALI 6,50 % 2018-2025		/		4 000
EOM.04	ETAT DU MALI 6,50% 2019-2027		/		6 000
TPNE.04	TRESOR PUBLIC DU NIGER 6,30% 2		/ Marché	50	10 000
TPNE.05	TPNE 6,15 % 2022-2034		/ 10,000	200	10 000
TPNE.06	TRESOR PUBLIC DU NIGER 6,15% 2022 - 2034		/		10 000
TPNE.07	TRESOR PUBLIC DU NIGER 6,25 % 2023-2028		/		10 000
TPTG.02	TPTG 6% 2022-2037		/ 10,000	566	10 000
TPCI.084	TPCI 6,00 % 2023-2030		/ 10,000	5	10 000
TPCI.085	TPCI 5,90 % 2023 - 2028		/		10 000
TPCI.086	TPCI 6,00 % 2023 - 2030		/		10 000
TPNE.01	TRESOR PUBLIC DU NIGER 6,50% 2019-2026		/ 9,250	23	10 000
TPNE.02	TRESOR PUBLIC DU NIGER 6,50% 2019 - 2026		/ 9,500	500	10 000
TPNE.03	TRESOR PUBLIC DU NIGER 6,5% 2020-2027		/		8 000
TPCI.078	TPCI 5,65% 2022-2029		/		10 000
TPCI.079	TPCI 5,75% 2023-2030		/		10 000
TPCI.080	TPCI 6% 2023-2030		/ 10,000	997	10 000
TPCI.081	TPCI 5,90% 2023-2028		/		10 500
TPCI.082	TPCI 6,00% 2023-2030		/ 9,850	64	10 000
TPCI.083	TPCI 5,90 % 2023-2028		/		10 000
TPCI.072	TPCI 5,65% 2022-2029		/		10 000
TPCI.073	TPCI 5,75% 2022-2032		/		10 500
TPCI.074	TPCI 5,85% 2022-2042		/		10 000
TPCI.075	TPCI 5,65% 2022-2029		/		10 700
TPCI.076	TPCI 5,75% 2022-2032		/		10 000
TPCI.077	TPCI (TAUX DE BASE + SPREAD) % 2022-2029		/		10 000
TPCI.066	TPCI 5,90% 2021-2031		/		10 000
TPCI.067	TPCI 5,90 % 2021-2036		/		10 200
TPCI.068	TPCI 5,90 % 2022-2037		/ 10,000	4	10 000
TPCI.069	TPCI 5,75 % 2022-2037		/ 10,000	26	10 000
TPCI.070	TPCI 5,75 % 2022-2037		/ 9,800	2 000	10 300
TPCI.071	TPCI 5,65% 2022-2032		/		10 150

TPCI.060	TPCI 5,80% 2021-2028	/			10 000
TPCI.061	TPCI 5,90% 2021-2031	/			10 050
TPCI.062	TPCI 5,80 % 2021 -2028	/			7 920
TPCI.063	TPCI 5,90% 2021 -2031	/			8 750
TPCI.064	TPCI 5,80 % 2021 - 2028	/			10 000
TPCI.065	TPCI 5,90 % 2021-2031	/			10 700
TPCI.054	TPCI 5,90% 2020-2030	/			8 575
TPCI.055	TPCI 5,80% 2020 -2027	/			8 400
TPCI.056	TPCI 5,90% 2020- 2030	/			9 450
TPCI.057	TPCI 5,80% 2020-2027	/			7 680
TPCI.058	TPCI 5,80% 2021-2028	/			8 000
TPCI.059	TPCI 5,90% 2021-2031	/			9 056
TPCI.048	TPCI 5,80% 2020- 2027	/			7 920
TPCI.049	TPCI 5,90% 2020- 2030	/			8 824
TPCI.050	TPCI 5,90% 2020-2030	/			8 750
TPCI.051	TPCI 5,80 % 2020-2027	/			8 000
TPCI.052	TPCI 5,90 % 2020 -2030	/			8 750
TPCI.053	TPCI 5,80% 2020-2027	/			8 480
TPCI.042	TPCI 5,90% 2020-2030	/	9,750	74	10 000
TPCI.043	TPCI 5,90% 2020 - 2030	/	10,000	44	10 000
TPCI.044	TPCI 5,80% 2020 - 2027	/	9,800	240	9 900
TPCI.045	TPCI 5,80% 2020 -2027	/			6 000
TPCI.046	TPCI 5,90% 2020 - 2030	/			7 650
TPCI.047	TPCI 5,80% 2020 - 2027	/			6 150
TPCI.036	TPCI 5,75% 2019- 2026	/			10 000
TPCI.037	TPCI 5,80% 2019-2026	/			6 000
TPCI.038	TPCI 5,75% 2019-2026	/			6 000
TPCI.039	TPCI 5,75% 2019 - 2026	/			6 420
TPCI.040	TPCI 5,75% 2019-2026	/			6 000
TPCI.041	TPCI 5,80% 2020-2027	/			10 000
TPCI.030	TPCI 5,95% 2018-2025	/			3 000
TPCI.031	TPCI 5,75% 2019 - 2026	/			10 230
TPCI.032	TPCI 2,23% 2019-2026	/			10 000
TPCI.033	TPCI 5.75% 2019-2026	/			4 160
TPCI.034	TPCI 6% 2019-2029	/	6,250	129	6 188
TPCI.035	TPCI 5,75% 2019 -2026	/			10 250
TPCI.024	TPCI 6.25% 2017-2029	/			10 000
TPCI.025	TPCI 5,95% 2017-2024 A	/			10 000
TPCI.026	TPCI 5,95% 2017-2024 B	/			10 000
TPCI.027	TPCI 6% 2017-2025	/			10 250
TPCI.028	TPCI 6% 2018 - 2026	/			10 000
TPCI.029	TPCI 6% 2018-2026	/			9 700
TPBJ.08	TPBJ 6,20% 2023-2038	/			10 000
TPCI.017	TPCI 3% 2014-2024	/			10 000
TPCI.019	TPCI 5.99% 2015-2025	/			9 850
TPCI.021	TPCI 6% 2016-2028	/	9,900	7	10 000
TPCI.022	TPCI 5.90% 2016 - 2026	/			9 800
TPCI.023	TPCI 5.90% 2016-2026	/			10 000
TPBF.09	TPBF 6,50% 2019 - 2027	/	11,000	531	11 000
TPBJ.03	TPBJ 6,50% 2020-2028	/			10 000
TPBJ.04	TPBJ 5,50 % 2022-2037	/			10 000
TPBJ.05	TPBJ 5,85 % 2022-2042	/			10 000
TPBJ.06	TPBJ 5,75% 2022-2037	/	10,000	4 990	10 000
TPBJ.07	TPBJ 5,70% 2023-2030	/			10 000
TPBF.018	TPBF 6,50% 2023-2033	/	10,000	37	9 900

TPBF.O4	TPBF 6.50% 2017-2027		/	10,000	139	10 000
TPBF.O5	TPBF 6,50% 2017-2024		/			10 000
TPBF.O6	TPBF 6.50% 2018-2025		/			9 850
TPBF.O7	TPBF 6,50% 2018- 2025		/	Marché	60	10 000
TPBF.O8	TPBF 6,50% 2019-2027		/			10 000
TPBF.O12	TPBF 6.50% 2021-2031		/			9 850
TPBF.O13	TPBF 6,50 % 2021 - 2031		/	9,900	14	10 000
TPBF.O14	TPBF 6,30% 2022-2034		/	9,500	100	10 000
TPBF.O15	ETAT DU BURKINA 6,30 % 2022-2		/	9,900	11	9 999
TPBF.O16	ETAT DU BURKINA 6% 2023-2028		/			10 000
TPBF.O17	TPBF 6,30 % 2023-2030		/			10 000
EOS.O17	ETAT DU SENEGAL 6,65 % 2024-2034		/			10 000
EOS.O7	ETAT SENEGAL 6.30% 2015-2025		/	10,000	122	10 000
EOS.O8	ETAT DU SENEGAL 5,95% 2022-2034		/	9,400	14 999	9 400
EOS.O9	ETAT DU SENEGAL 6,00 % 2023-20		/	10,000	169	10 000
TPBF.O10	TPBF 6,50% 2020 - 2028		/			6 667
TPBF.O11	TPBF 6,50 % 2020-2028		/			6 668
EOS.O11	ETAT DU SENEGAL 6,35 % 2023-2033		/	10,000	61	9 900
EOS.O12	ETAT DU SENEGAL 6,15 % 2023-2028		/	9,500	43	9 500
EOS.O13	ETAT DU SENEGAL 6,30 % 2023-2030		/			9 850
EOS.O14	ETAT DU SENEGAL 6,50 % 2023-2033		/			10 000
EOS.O15	ETAT DU SENEGAL 6,25 % 2024-2029		/			10 000
EOS.O16	ETAT DU SENEGAL 6,45 % 2024-2031		/			10 000
EOM.O5	ETAT DU MALI 6,50% 2020-2028		/	8,000	460	8 000
EOM.O6	ETAT DU MALI 6,50% 2020-2027		/	Marché	30	8 000
EOM.O7	ETAT DU MALI 6.50% 2021-2031		/	8,750	3 570	8 750
EOM.O8	ETAT DU MALI 6,20 % 2022-2032		/			10 000
EOM.O9	ETAT DU MALI 6,30% 2022-2032		/			9 800
EOS.O10	ETAT DU SENEGAL 6,15 % 2023-2030		/			9 250
BIDC.O4	BIDC-EBID 6.10% 2017-2027		/			3 750
BIDC.O5	BIDC-EBID 6,40% 2019-2026		/			10 000
BIDC.O6	BIDC-EBID 6,50 % 2021-2028	25	8,000	/		8 000
BIDC.O7	BIDC-EBID 5,90% 2022-2029		/	9,700	12 014	9 699
CRRH.O10	CRRH-UEMOA 6,10% 2022-2037		/	9,900	933	10 000
CRRH.O2	CRRH-UEMOA 6.10% 2012-2024		/			9 800
CRRH.O4	CRRH-UEMOA 6% 2014-2024		/			10 000
CRRH.O5	CRRH-UEMOA 5.85% 2015-2025		/			10 000
CRRH.O6	CRRH-UEMOA 5.85% 2016-2026		/			10 000
CRRH.O7	CRRH-UEMOA 5.95% 2017-2029		/	4,583	23	4 583
CRRH.O8	CRRH-UEMOA 5.95% 2018-2030		/			5 417
CRRH.O9	CRRH-UEMOA 6.05% 2018-2033		/			6 333

**SUKUK ET TITRES ASSIMILES**

Symbole	Titre	Quantité résiduelle à l'achat	Cours Achat / Vente	Quantité résiduelle à la vente	Cours de Référence	
SUKSN.S2	SUKUK SN 6% 2016-2026		/		10 750	
SUKTG.S1	SUKUK TG 6.5% 2016-2026		/	10,000	1	10 750

**CALENDRIER DES ASSEMBLEES GENERALES**
**ANNEE : 2024**

Société	Nature	Date	Heure	Lieu
AIR LIQUIDE CI	Mixte	22/07/2024	14:00:00	SALLE DE CONFÉRENCE DE LA CRRAE-UMOA, à Abidjan
VIVO ENERGY CI	Ordinaire	28/06/2024	09:30:00	Espace Crystal situé à Marcory zone 4C, 805 rue Chevalier de Clieu non loin des Sapeurs Pompiers
SODECI	Ordinaire	27/06/2024	08:30:00	VISIOCONFERENCE
SERVAIR ABIDJAN CI	Ordinaire	27/06/2024	11:00:00	Salle JEWELS de la CGECI sise au Plateau, Avenue Lamblin
UNIWAX CI	Ordinaire	27/06/2024	09:00:00	Espace Latrille Events, sis à Abidjan, Cocody II-Plateaux (Carrefour Duncan)
CFAO MOTORS CI	Mixte	27/06/2024	09:00:00	Siège social sis à Abidjan, 117, Boulevard de Marseille
CIE CI	Ordinaire	26/06/2024	10:00:00	Visioconférence
SAFCA CI	Ordinaire	25/06/2024	10:00:00	Siège de la société, sis à Abidjan, 1, Rue des Carrossiers, Zone 3 C (Face SOCOCE Treichville)
ORAGROUP	Mixte	25/06/2024	10:00:00	Hôtel 2 Février situé à Place de l'indépendance BP 131 Lomé
ONATEL BF	Ordinaire	24/06/2024	10:30:00	ROYAL BEACH HÔTEL, OUAGADOUGOU-BURKINA FASO
SITAB	Ordinaire	21/06/2024	10:00:00	SALLE JEWELS de la CGECI (Plateau)
TRACTAFRIC CI	Ordinaire	21/06/2024	10:00:00	Hôtel AZALAI ABIDJAN
TOTAL	Mixte	21/06/2024	10:00:00	Radisson Blu Hotel Abidjan Airport sis au boulevard de l'Aéroport Abidjan, Port Bouët
FILTISAC CI	Ordinaire	20/06/2024	10:00:00	Espace Latrille Events - Salle KOSSIA, II-Plateaux Boulevard Latrille, Abidjan - Cocody
BERNABE CI	Ordinaire	20/06/2024	10:00:00	ABIDJAN, salle de conférence GEWELS de la Maison du Patronat Ivoirien (CGECI) au Plateau
SMB	Ordinaire	14/06/2024	09:30:00	Amphithéâtre de la CGECI (La Maison de l'Entreprise) sis à Abidjan-Plateau, à l'Angle du Boulevard de la République et de l'Avenue Lamblin
MOVIS CI	Extraordinaire	14/06/2024	10:45:00	Siège social de MOVIS CI (Situé à Vridi, zone Industrielle, dans la Rue des Conteneurs)
MOVIS CI	Ordinaire	14/06/2024	09:30:00	Siège social de MOVIS CI (Situé à Vridi, en zone Industrielle, dans la Rue des Conteneurs)
PALM CI	Ordinaire	13/06/2024	09:00:00	VISIOCONFERENCE
NESTLE CI	Ordinaire	11/06/2024	10:00:00	Espace CRYSTAL, situé à Abidjan, Zone 4 C, 08 Rue du Chevalier de Clieu « Salle DIAMANT »
ECOBANK TG	Mixte	06/06/2024	10:00:00	Salle de conférence du Centre Panafricain Ecobank, 2365, Boulevard du Mono, Lomé, Togo
SAPH CI	Ordinaire	04/06/2024	09:00:00	VISIOCONFERENCE
SIB	Mixte	04/06/2024	10:00:00	CRRAE-UMOA (Abidjan - Plateau Angle Boulevard Botreau Roussel, Rue Privée CRRAE-UMOA)
SOLIBRA	Ordinaire	31/05/2024	09:30:00	Espace LATRILLE EVENTS, Cocody Boulevard Latrille, Carrefour Duncan
SETAO CI	Ordinaire	30/05/2024	10:00:00	Hôtel TIAMA (salon EBENE)
TOTAL SENEGAL S.A.	Ordinaire	29/05/2024	10:00:00	Hôtel Radisson Blu Dakar
NEI-CEDA CI	Ordinaire	28/05/2024	10:00:00	Hôtel TIAMA, Abidjan - Plateau
SGB CI	Mixte	28/05/2024	09:00:00	Espace Latrille Events, sis à Abidjan Commune de Cocody, aux Deux-Plateaux Boulevard Latrille
BICI CI	Ordinaire	27/05/2024	10:00:00	Auditorium de la Maison des Entreprises (CGECI) sise au Plateau
BICI CI	Extraordinaire	27/05/2024	11:30:00	Auditorium de la Maison des Entreprises (CGECI) sise au Plateau
SOGB	Ordinaire	24/05/2024	10:30:00	Immeuble CRRAE - UEMOA sis à Abidjan Plateau
NSBC	Ordinaire	23/05/2024	10:30:00	Amphithéâtre de la Caisse de Retraite par Répartition avec Epargne de l'UMOA (CRRAE-UMOA), sis à Abidjan-Plateau, boulevard Botreau ROUSSEL
ECOBANK CI	Ordinaire	25/04/2024	10:00:00	Hôtel Radisson Blu, sis à Abidjan Port-Bouët, route de l'Aéroport International Félix Houphouët Boigny
SONATEL	Ordinaire	25/04/2024	10:00:00	PAR VISIOCONFERENCE dans ses locaux situés au Technopole à Dakar
BANK OF AFRICA ML	Ordinaire	23/04/2024	09:30:00	Siège de la banque à l'Immeuble BANK OF AFRICA, Avenue du Mali, Quartier ACI 2000
BANK OF AFRICA SN	Ordinaire	18/04/2024	09:30:00	Immeuble Elan II au 2ème Etage, Almadies, Zone 12, Route de Ngor à Dakar
ORANGE CI	Ordinaire	16/04/2024	10:00:00	Siège de la société, sis à Abidjan, Cocody Riviera Golf, Boulevard de France, Immeuble Orange Village
BANK OF AFRICA BN	Ordinaire	12/04/2024	09:00:00	Hôtel Golden Tulip à Cotonou
CORIS BANK INTERNATIONAL	Ordinaire	12/04/2024	09:00:00	Sopatel Hôtel Silmandé

SICABLE	Ordinaire	05/04/2024	10:00:00	Hôtel TIAMA, ABIDJAN
BANK OF AFRICA NG	Ordinaire	04/04/2024	10:00:00	Centre de Formation de BOA-NIGER (BOA-Siège)
BANK OF AFRICA BF	Ordinaire	28/03/2024	10:00:00	Salle WANGO I à l'hôtel LANCASTER (EX LAICO HOTEL) OUAGA 2000
BANK OF AFRICA CI	Ordinaire	28/03/2024	10:00:00	Salle Fromager de l'hôtel IVOTEL du Plateau (10ème étage)
AIR LIQUIDE CI	Ordinaire	10/01/2024	10:00:00	Salle de conférence de la CRRAE-UMOA

# L'actualité de la BRVM sur nos plateformes digitales

## Infos BRVM

Pour recevoir les informations boursières par SMS, souscrivez :



Côte d'Ivoire : \*430#  
Bénin : \*430\*15#



Côte d'Ivoire : #139#  
Burkina Faso : \*310#



Côte d'Ivoire : \*431#  
Niger : \*512\*9#  
Togo : \*310#

## Site web

[www.brvm.org](http://www.brvm.org)



## Application Mobile

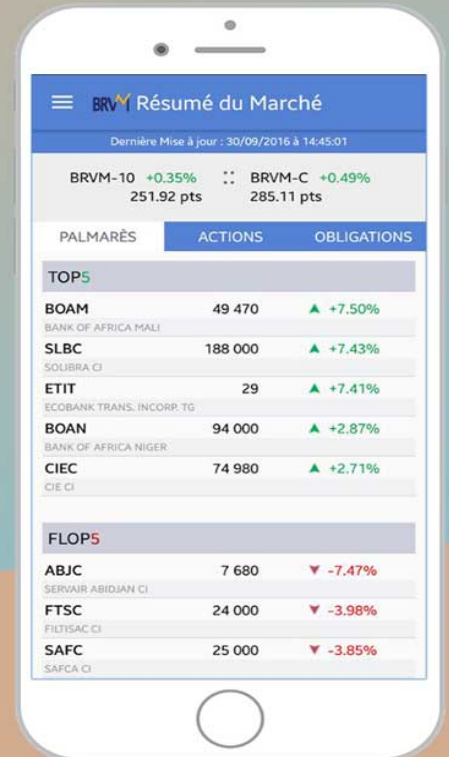

Nous suivre sur :



BULLETIN OFFICIEL

OPCVM: FONDS COMMUNS DE PLACEMENT ET SOCIÉTÉS D'INVESTISSEMENT A CAPITAL VARIABLE



mercredi 24 juillet 2024

Sociétés de gestion	Dépositaire	OPCVM	Catégorie	Origine	Valeur Liquidative						
					Précédente		Actuelle		Variation		
					Valeur	Date	Valeur	Date	Origine	Précédent	
<b>QUOTIDIENNES</b>											
AFRICABOURSE ASSET MANAGEMENT	AFRICABOURSE SA	FCP AAM CAPITAL SUR	M	5 000	8 236,45	27/11/2023	ND	ND	10/10/2012	-	-
		FCP AAM EPARGNE CROISSANCE	D	5 000	9 174,30	19/07/2024	ND	ND	19/11/2012	-	-
		FCP AAM OBLIGATIS	A	5 000	8 647,97	19/07/2024	ND	ND	12/09/2012	-	-
		FCP AAM EPARGNE ACTION	A	5 000	6 285,30	19/07/2024	ND	ND	16/01/2017	-	-
AFRICAM SA	SBIF	FCP AAM SERENITIS	OATC	10 000	11 060,22	19/07/2024	ND	ND	20/12/2023	-	-
		FCP EXPANSIO	D	5 000	10 734,33	22/07/2024	ND	ND	01/01/2013	-	-
		FCP SECURITAS	OMLT	5 000	7 770,93	22/07/2024	ND	ND	01/01/2013	-	-
		FCP VALORIS	A	5 000	10 285,38	22/07/2024	ND	ND	01/01/2013	-	-
AFRICAIN DE GESTION D'ACTIFS	SGI AGI	FCP CAPITAL PLUS	D	1 000	1 390,27	22/07/2024	ND	ND	11/03/2019	-	-
		FCP CONFORT PLUS	OMLT	1 000	1 363,00	22/07/2024	ND	ND	11/03/19	-	-
		FCP ATLANTIQUE CROISSANCE	D	5 000	5 611,57	18/07/2024	ND	ND	30/05/2015	-	-
ATLANTIC ASSET MANAGEMENT	ATLANTIQUE FINANCE	FCP ATLANTIQUE LIQUIDITE	OCT	5 000	6 394,90	18/07/2024	ND	ND	12/07/2019	-	-
		FCP ATLANTIQUE ACTIONS	A	5 000	9 085,94	18/07/2024	ND	ND	25/10/2019	-	-
		FCP ATLANTIQUE SERENITE	OMLT	5 000	6 607,03	18/07/2024	ND	ND	12/07/2019	-	-
		FCP ATLANTIQUE HORIZON	D	5 000	8 606,89	18/07/2024	ND	ND	25/10/2019	-	-
		FCP ATLANTIQUE SECURITE	OMLT	5 000	6 983,18	18/07/2024	ND	ND	30/05/2015	-	-
		FCP CAPITAL CROISSANCE	D	10 000	ND	17/08/2023	ND	18/08/2023	-	-	-
BNI GESTION	BNI FINANCES	OBLIG SECURITE	OMLT	10 000	9 930,44	18/08/2023	ND	ND	06/06/2014	-	-
		FCP DYNAMIC SAVINGS	A	10 000	ND	17/08/2023	ND	18/08/2023	-	-	-
		FCP Emergence	D	5 000	7 771,00	22/07/2024	ND	ND	Fev. 2010	-	-
BOA ASSET MANAGEMENT	BOA CAPITAL SECURITIES	FCP Tresor Monea	OCT	25 000 000	38 678 589,76	23/10/2023	ND	ND	Dec. 2013	-	-
BRM ASSET MANAGEMENT	BRM	FCP "BRM DYNAMIQUE"	D	10 000	12 923,13	08/09/2014	ND	ND	12/03/2009	-	-
		FCP "BRM OBLIGATAIRE"	D	10 000	12 057,50	17/10/2014	ND	ND	12/03/2009	-	-
CGF GESTION	CGF BOURSE	FCP ACTIONS PHARMACIE	D	1 000	1 066,43	19/07/2024	ND	ND	25/07/14	-	-
		FCP AL BARAKA	D	1 000	1 080,83	19/07/2024	ND	ND	01/03/17	-	-
		FCP AL BARAKA 2	D	1 000	1 212,50	19/07/2024	ND	ND	25/01/18	-	-
		FCP ASSUR SENEGAL	D	100 000	1 261 158,93	19/07/2024	ND	ND	06/07/14	-	-
		FCP PLACEMENT AVANTAGE	D	1 000	1 610,60	19/07/2024	ND	ND	29/03/13	-	-
		FCP PLACEMENT CROISSANCE	A	1 000	1 316,10	19/07/2024	ND	ND	29/03/13	-	-
		FCP POSTFINANCES HORIZON	D	1 000	1 987,37	19/07/2024	ND	ND	27/06/09	-	-
		FCP PLACEMENT QUIETUDE	O	1 000	1 619,18	19/07/2024	ND	ND	29/03/13	-	-
		FCP LIQUIDITE-OPTIMUM	D	10 000	12 494,82	19/07/2024	ND	ND	01/10/17	-	-
		FCP BNDE VALEURS	D	1 000	1 225,92	19/07/2024	ND	ND	02/09/16	-	-
CORIS ASSET MANAGEMENT	CORIS BOURSE	FCP CORIS ACTIONS	A	5 000	7 666,46	22/07/2024	ND	ND	11/11/2014	-	-
		FCP ASSURANCES	OCT	5 000	5 568,94	22/07/2024	ND	ND	22/11/2019	-	-
		FCP CORIS PERFORMANCE	D	5 000	8 019,12	22/07/2024	ND	ND	11/11/2014	-	-
NSIA AM	UBA CI	NSIA FONDS DIVERSIFIE	D	5 000	6 049,33	22/07/2024	ND	ND	03/12/2018	-	-
		AUREORE OPPORTUNITES	A	5 000	6 696,34	22/07/2024	ND	ND	08/03/2019	-	-
		AUREORE SECURITE	OMLT	5 000	5 908,00	22/07/2024	ND	ND	03/09/2021	-	-
OAM S.A	SGI TOGO	NSIA ASSURANCES OPTIMUM	D	1 000 000	1 076 803,50	22/07/2024	ND	ND	30/09/2024	-	-
		AUREORE MONETARIS	M	5 000	5 132,50	22/07/2024	ND	ND	24/04/2024	-	-
		FCP-1 OPTI PLACEMENT	A	5 000	17 616,19	19/07/2024	ND	ND	01/02/2002	-	-
SOGESPAR	SOGEBOURSE	FCP-2 OPTI REVENUE	OMLT	5 000	8 865,99	19/07/2024	ND	ND	01/02/2002	-	-
		FCP-3 OPTI CAPITAL	D	5 000	20 723,19	19/07/2024	ND	ND	24/01/2003	-	-
		FCP SOGAEVENIR	D	5 000	1 838,00	22/07/2024	ND	ND	01/10/2002	-	-
		FCP SOGEDEFI	D	4 888	4 291,00	22/07/2024	ND	ND	23/12/2014	-	-
		FCP SOGEDYNAMIQUE	M	4 888	4 416,00	22/07/2024	ND	ND	23/12/2014	-	-
		FCP SOGELIQUID	D	10 000 000	11 072 228,00	22/07/2024	ND	ND	16/06/2020	-	-
		FCP SOGEPRIVILLEGE	D	4 888	4 528,00	22/07/2024	ND	ND	23/12/2014	-	-
		FCP SOGECROISSANCE	D	4 888	5 221,00	22/07/2024	ND	ND	23/12/2014	-	-
		FCP SOGECURITE	OMLT	4 888	4 094,00	22/07/2024	ND	ND	04/06/2002	-	-
		FCP SOGEEVALOR	A	1 000	4 094,00	22/07/2024	ND	ND	04/06/2002	-	-
SOAGA-SA	SGI-BOA CAPITAL SECURITIES	FCP SOAGA EPARGNE ACTIVE	D	10 000	11 384,57	22/07/2024	ND	ND	28/10/2016	-	-
		SICAV Abdou DIOUF	D	10 000 000	15 122 403,36	22/07/2024	ND	ND	01/12/2003	-	-
		FCP BOAD CAPITAL RETRAITE	OMLT	10 000	13 349,53	22/07/2024	ND	ND	08/07/2020	-	-
		FCP SOAGA EPARGNE OBLIGATIONS	OMLT	5 000	5 945,35	22/07/2024	ND	ND	28/04/2021	-	-
		FCP SOAGA EPARGNE ACTIONS	A	5 000	8 910,76	22/07/2024	ND	ND	11/03/2020	-	-
		FCP SOAGA EPARGNE SERENITE	OMLT	10 000	15 327,91	22/07/2024	ND	ND	28/10/2016	-	-
ENKO CAPITAL WEST AFRICA	SOCIETE GENERALE COTE	FCP ENKO CAPITAL GARANTI	D	10 000	17 026,79	12/07/2024	ND	ND	21/09/2020	-	-
		FCP PATRIMOINE	OMLT	10 000	12 559,75	12/07/2024	ND	ND	18/10/2020	-	-
		FCP ENKO CAPITAL OBLIGATIONS	OMLT	10 000	11 663,97	12/07/2024	ND	ND	16/03/2021	-	-
		FCP SAPHIR DYNAMIQUE	D	5 000	6 358,83	22/07/2024	ND	ND	28/08/2017	-	-
SAPHIR ASSET MANAGEMENT	SGI BENIN	FCP SAPHIR QUIETUDE	OMLT	5 000	6 373,25	22/07/2024	ND	ND	28/08/2017	-	-
		SICAV WAFI CAPITAL	D	10 000	8 466,83	19/09/2022	ND	ND	05/06/2020	-	-
WAFI CAPITAL S.A.	SGI AGI BENIN	FCP NYESIGUI	D	10 000	13 334,48	18/07/2024	ND	ND	01/07/2018	-	-
SGO MALI FINANCES	SGI MALI SA										
<b>HEBDOMADAIRES</b>											
BNI GESTION	BNI FINANCES	FCP INITIATIVES SOLIDARITE	D	5 000	5 062,52	30/06/2023	5 194,30	31/07/2023	22/05/2013	3,89%	2,60%
		FCPE SODEFOR	D	2 500	7 065,16	30/06/2023	6 959,13	31/07/2023	18/12/2009	178,37%	-1,50%
PhoenixAfrica Asset Management	Phoenix Capital Management	FCP PAM ACTIONS	A	10 000	14 120,34	25/04/2024	14 113,16	02/05/2024	13/12/2017	41,13%	-0,05%
		FCP PAM DIVERSIFIE EQUILIBRE	D	10 000	14 577,52	25/04/2024	14 564,25	02/05/2024	13/12/2017	45,64%	-0,09%
		FCP PAM DIVERSIFIE OBLIGATIONS	D	10 000	13 367,16	25/04/2024	13 341,20	02/05/2024	13/12/2017	33,41%	-0,19%
BOA ASSET MANAGEMENT	BOA CAPITAL SECURITIES	FCP Global Investors	D	25 000	34 500,95	12/07/2024	35 012,81	19/07/2024	Dec. 2012	40,05%	1,48%
		FCP Boa Obligations	OMLT	10 000	12 939,38	12/07/2024	12 952,25	19/07/2024	Mars. 2017	29,52%	0,10%
		FCP Boa Sécurité	OMLT	100 000	115 044,41	09/07/2024	115 166,42	16/07/2024	Mai. 2021	15,17%	0,11%
		FCP Boa Actions	A	10 000	14 768,48	12/07/2024	15 091,65	19/07/2024	Juil. 2017	50,92%	2,19%
BRIDGE ASSET MANAGEMENT	BRIDGE SECURITIES	FCP Boa Rendement	OMLT	25 000 000	36 472 030,05	12/07/2024	36 507 071,03	19/07/2024	Dec. 2017	46,03%	0,10%
		FCP BRIDGE EQUILIBRE	D	25 000 000	33 074 987,75	12/07/2024	33 473 189,19	19/07/2024	27/09/2017	33,89%	1,20%
		FCP BRIDGE DIVERSIFIE CROISSANCE	D	5 000	6 596,27	12/07/2024	6 689,22	19/07/2024	13/03/2018	33,78%	1,41%
		FCP BRIDGE OBLIGATIONS	OMLT	5 000	6 304,72	12/07/2024	6 341,12	19/07/2024	01/10/2019	26,82%	0,58%
ENKO CAPITAL WEST AFRICA	EDC Investment Corporation	FCP ENKO CAPITAL LIQUIDITE	OMLT	10 000	9 839,33	08/07/2024	9 839,33	12/07/2024	18/04/2024	-1,61%	0,00%
NSIA AM	UBA CI	EVOLUTIS	D	5 000	4 695,14	12/07/2024	4 704,52	19/07/2024	16/12/2019	-5,91%	0,20%
BAOBAB ASSET MANAGEMENT	FGI	FCP BAM TRESOR	OCT	10 000	10 314,33	16/05/2024	10 327,22	23/05/2024	21/12/2023	3,27%	0,13%
BRM ASSET MANAGEMENT	IMPAXIS	FCP "SDE"	D	1 000	2 083,36	05/09/2014	ND	ND	14/03/2011	-	-
CGF GESTION	CGF BOURSE	FCPCR SONATEL	D	1 000	8 656,44	12/07/2024	8 749,10	19/07/2024	19/02/2004	774,91%	1,07%
		FCPE FORCE PAD	D	1 000	2 011,33	11/07/2024	2 013,34	18/07/2024	16/02/2014	101,33%	0,10%
		FCPE SINI GNESIGUI	D	1 000	1 677,21	10/07/2024	1 678,53	17/07/2024	25/02/2014	67,85%	0,08%
		FCP EXPAT	D	1 000	1 143,27	11/07/2024	1 145,80	18/07/2024	20/03/2019	14,58%	0,22%
		FCP CAPITAL RETRAITE	D	1 000	1 159,42	10/07/2024	1 159,24	17/07/2024	20/03/2019	15,92%	-0,02%
		FCP RENTE PERPETUELLE	D	1 000	1 115,26	10/07/2024	1 115,85	17/07/2024	20/03/2019	11,59%	0,05%
		FCP WALO	A	1 000	1 087,42	22/03/2021	1 091,92	29/03/2021	26/03/2019	9,19%	0,41%
		FCP DJOLOF	D	1 000	1 235,32	09/07/2024	1 235,42	16/07/2024	26/03/2019	23,54%	0,01%
		FCP DIASPORA	D	1 000	1 206,75	09/07/2024	1 207,57	16/07/2024	19/03/2019	20,76%	0,07%
		FCP IFC-BOAD	O	100 000	137 350,81	15/07/2024	137 910,71	22/07/2024	01/01/2018	37,91%	0,41%
EDC Asset Management	EDC Investment Corporation	FCPE DP WORLD DAKAR	D	1 000	1 312,55	09/07/2024	1 314,96	16/07/2024	04/10/2016	31,50%	0,18%
FCP ECOBANK UEMOA DIVERSIFIE	FCP ECOBANK UEMOA OBLIGATAIRE	D	5 000	8 470,00	03/07/2024	8 514,00	10/07/2024	19/09/2007	70,28%	70,28%	
		OMLT	20 000	20 752,00	20/03/2024	20 780,00	27/03				



**COLLECTIVE INVESTMENT SCHEMES**  
**UNIT TRUSTS & MUTUAL FUNDS**  
**Wednesday, July 24, 2024**



Manager	Custodian	Collective Investment Scheme	Asset Class	Origin	Net Asset Value						
					Previous		Current		Change		
					Value	Date	Value	Date	%	Previous	
AFRICABOURSE ASSET MANAGEMENT	AFRICABOURSE SA	FCP AAM CAPITAL SUR	M	5 000	8 236,45	11/27/2023	ND	ND	10/10/2012	-	-
		FCP AAM EPARGNE CROISSANCE	D	5 000	9 186,25	7/22/2024	9 161,87	7/23/2024	11/19/2012	83,24%	-0,27%
		FCP AAM OBLIGATIS	OATC	5 000	8 651,41	7/22/2024	8 652,27	7/23/2024	9/12/2012	73,05%	0,01%
		FCP AAM EPARGNE ACTION	A	5 000	6 308,24	7/22/2024	6 283,02	7/23/2024	11/16/2017	25,66%	-0,40%
		FCP AAM SERENITIS	OATC	10 000	11 064,55	7/22/2024	11 065,99	7/23/2024	12/20/2023	10,66%	0,01%
AFRICAM SA	SBIF	FCP EXPANSIO	D	5 000	10 734,33	7/22/2024	10 738,80	7/23/2024	1/11/2013	114,78%	0,04%
		FCP SECURITAS	OMLT	5 000	7 770,93	7/22/2024	7 774,91	7/23/2024	1/11/2013	55,50%	0,05%
		FCP VALORIS	A	5 000	10 285,38	7/22/2024	10 294,41	7/23/2024	1/11/2013	105,89%	0,09%
		FCP CAPITAL PLUS	D	1 000	1 390,27	7/22/2024	1 390,16	7/23/2024	3/11/2019	39,32%	-0,01%
AFRICAIN DE GESTION D'ACTIFS	SGI AGI	FCP CONFORT PLUS	OMLT	1 000	1 363,00	7/22/2024	1 363,47	7/23/2024	3/11/2019	36,35%	0,03%
		FCP ATLANTIQUE CROISSANCE	D	5 000	5 611,57	7/18/2024	ND	ND	5/30/2015	-	-
		FCP ATLANTIQUE LIQUIDITE	A	5 000	6 394,90	7/18/2024	ND	ND	7/12/2019	-	-
ATLANTIC ASSET MANAGEMENT	ATLANTIQUE FINANCE	FCP ATLANTIQUE ACTIONS	OCT	5 000	9 085,94	7/18/2024	ND	ND	10/25/2019	-	-
		FCP ATLANTIQUE SERENITE	OMLT	5 000	6 407,03	7/18/2024	ND	ND	7/12/2019	-	-
		FCP ATLANTIQUE HORIZON	D	5 000	8 606,89	7/18/2024	ND	ND	10/25/2019	-	-
		FCP ATLANTIQUE SECURITE	OMLT	5 000	5 573,95	9/27/2019	ND	ND	5/30/2015	-	-
		FCP CAPITAL CROISSANCE	D	10 000	ND	8/18/2023	ND	ND	-	-	-
BNI GESTION	BNI FINANCES	OBLIG SECURITE	OMLT	10 000	9 930,44	8/18/2023	ND	ND	6/6/2014	-	-
		FCP DYNAMIC SAVINGS	D	10 000	ND	8/18/2023	ND	ND	-	-	-
		FCP Emergence	D	5 000	7 771,00	7/22/2024	ND	ND	Feb.2010	-	-
BOA ASSET MANAGEMENT	BOA CAPITAL SECURITIES	FCP Tresor Monea	OCT	25 000 000	38 678 589,76	10/23/2023	ND	ND	Dec. 2013	-	-
		FCP "BRM DYNAMIQUE"	D	10 000	12 923,13	9/8/2014	ND	ND	3/12/2009	-	-
BRM ASSET MANAGEMENT	BRM	FCP "BRM OBLIGATAIRE"	D	10 000	12 057,50	10/17/2014	ND	ND	3/12/2009	-	-
		FCP ACTIONS PHARMACIE	D	1 000	1 066,39	7/22/2024	1 065,58	7/23/2024	7/25/2014	6,56%	-0,08%
		FCP AL BARAKA	D	1 000	1 081,12	7/22/2024	1 078,57	7/23/2024	3/11/2017	7,80%	-0,20%
		FCP AL BARAKA 2	D	1 000	1 213,23	7/22/2024	1 212,07	7/23/2024	1/25/2018	21,21%	-0,10%
CGF GESTION	CGF BOURSE	FCP ASSUR SENEGAL	D	1 000 000	1 261 095,45	7/22/2024	1 260 997,95	7/23/2024	7/6/2014	26,10%	-0,01%
		FCP PLACEMENT AVANTAGE	D	1 000	1 610,16	7/22/2024	1 609,90	7/23/2024	3/29/2013	60,99%	-0,02%
		FCP PLACEMENT CROISSANCE	A	1 000	1 315,41	7/22/2024	1 313,83	7/23/2024	3/29/2013	31,38%	-0,12%
		FCP POSTEFINANCES HORIZON	D	1 000	1 985,52	7/22/2024	1 983,26	7/23/2024	6/27/2009	98,33%	-0,16%
		FCP PLACEMENT QUIETUDE	O	1 000	1 616,07	7/22/2024	1 617,51	7/23/2024	3/29/2013	61,75%	0,09%
		FCP LIQUIDITE-OPTIMUM	D	10 000	12 466,11	7/22/2024	12 473,46	7/23/2024	10/1/2017	24,73%	0,05%
		FCP BNDE VALEURS	D	1 000	1 226,12	7/22/2024	1 222,13	7/23/2024	9/2/2016	22,21%	-0,32%
		FCP CORIS ACTIONS	A	5 000	7 666,46	7/22/2024	ND	ND	11/11/2014	-	-
		FCP ASSURANCE	OCT	5 000	5 568,94	7/22/2024	ND	ND	11/22/2019	-	-
		FCP CORIS PERFORMANCE	D	5 000	8 019,12	7/22/2024	ND	ND	11/11/2014	-	-
NSIA AM	UBA CI	NSIA FONDS DIVERSIFIE	D	5 000	6 049,33	7/22/2024	6 050,19	7/23/2024	12/3/2018	21,00%	0,01%
		AUREORE OPPORTUNITES	A	5 000	6 696,34	7/22/2024	6 684,19	7/23/2024	3/8/2019	33,68%	-0,18%
		AUREORE SECURITE	OMLT	5 000	5 908,00	7/22/2024	5 909,55	7/23/2024	9/3/2021	18,19%	0,03%
		NSIA ASSURANCES OPTIMUM	D	1 000 000	1 076 803,50	7/22/2024	1 075 634,07	7/23/2024	9/30/2021	7,86%	-0,11%
OAM S.A.	SGI TOGO	FCP-1 OPTI PLACEMENT	A	5 000	17 688,93	7/22/2024	17 732,66	7/23/2024	2/1/2002	254,65%	0,25%
		FCP-2 OPTI REVENU	OMLT	5 000	8 869,33	7/22/2024	8 869,21	7/23/2024	2/1/2002	77,38%	0,00%
		FCP-3 OPTI CAPITAL	D	5 000	20 727,02	7/22/2024	20 713,71	7/23/2024	1/24/2003	314,27%	-0,06%
SOGESPAR	SOGEBOURSE	FCP SOGEVAENIR	D	5 000	1 838,00	7/22/2024	1 839,00	7/23/2024	10/1/2002	267,80%	0,05%
		FCP SOGEDEFI	D	4 888	4 231,00	7/22/2024	4 232,00	7/23/2024	12/23/2014	-12,19%	0,02%
		FCP SOGEDYNAMIQUE	A	4 888	4 416,00	7/22/2024	4 408,00	7/23/2024	12/23/2014	-9,82%	-0,18%
		FCP SOGELIQUID	M	10 000 000	11 072 228,00	7/22/2024	11 073 855,00	7/23/2024	6/16/2020	10,74%	0,01%
		FCP SOGEPRIVILLEGE	D	4 888	4 528,00	7/22/2024	4 524,00	7/23/2024	12/23/2014	-7,45%	-0,09%
		FCP SOGECURITE	OMLT	4 888	5 221,00	7/22/2024	5 223,00	7/23/2024	12/23/2014	6,83%	0,02%
		FCP SOGEVALOR	D	1 000	4 094,00	7/22/2024	4 090,00	7/23/2024	6/4/2002	309,00%	-0,10%
		FCP SOAGA EPARGNE ACTIVE	D	10 000	11 384,57	7/22/2024	11 392,17	7/23/2024	10/28/2016	13,92%	0,07%
		SICAV Abdou DIOUF	D	10 000 000	15 122 403,36	7/22/2024	15 129 902,75	7/23/2024	12/1/2003	51,30%	0,05%
		FCP BOAD CAPITAL RETRAITE	OMLT	10 000	13 349,53	7/22/2024	13 351,23	7/23/2024	7/8/2020	33,51%	0,01%
ENKO CAPITAL WEST AFRICA	SOCIETE GENERALE COTE D'IVOIRE	FCP SOAGA EPARGNE OBLIGATIONS	OMLT	5 000	5 945,35	7/22/2024	5 952,72	7/23/2024	4/28/2021	19,05%	0,12%
		FCP SOAGA EPARGNE ACTIONS	A	5 000	8 910,76	7/22/2024	8 896,08	7/23/2024	3/11/2020	79,13%	0,51%
		FCP SOAGA EPARGNE SERENITE	OMLT	10 000	15 327,91	7/22/2024	15 328,05	7/23/2024	10/28/2016	53,28%	0,00%
		FCP ENKO CAPITAL GARANTI	D	10 000	17 026,79	12/07/2024	ND	ND	21/09/2020	-	-
		FCP PATRIMOINE	OMLT	10 000	12 559,75	12/07/2024	ND	ND	18/10/2020	-	-
SAPHIR ASSET MANAGEMENT	SGI BENIN	FCP ENKO CAPITAL OBLIGATIONS	OMLT	10 000	11 663,97	12/07/2024	ND	ND	16/03/2021	-	-
		FCP SAPHIR DYNAMIQUE	D	5 000	6 358,83	7/22/2024	6 359,56	7/23/2024	8/28/2017	27,20%	0,02%
		FCP SAPHIR QUIETUDE	OMLT	5 000	6 373,25	7/22/2024	6 266,35	7/23/2024	8/28/2017	25,33%	-1,68%
SGO MALI FINANCES	SGI MALI SA	FCP NYESIGUI	D	10 000	13 334,48	7/18/2024	ND	ND	7/1/2018	-	-
		WAFI CAPITAL S.A.	SGI AGI BENIN	D	10 000	8 466,83	9/19/2022	ND	ND	6/5/2020	-
BNI GESTION	BNI FINANCES	FCPE SODEFOR	D	2 500	7 065,16	6/30/2023	6 959,13	7/31/2023	12/18/2009	178,37%	-1,50%
		FCP INITIATIVES SOLIDARITE	A	5 000	5 062,52	6/30/2023	5 194,30	7/31/2023	5/22/2013	3,89%	2,60%
		FCP PAM ACTIONS	D	10 000	14 120,34	25/04/2024	14 113,16	02/05/2024	13/12/2017	41,13%	-0,05%
		FCP PAM DIVERSIFIE EQUILIBRE	D	10 000	14 577,52	25/04/2024	14 564,25	02/05/2024	13/12/2017	45,64%	-0,09%
		FCP PAM DIVERSIFIE OBLIGATIONS	D	10 000	13 367,16	25/04/2024	13 341,20	02/05/2024	13/12/2017	33,41%	-0,19%
BOA ASSET MANAGEMENT	BOA CAPITAL SECURITIES	FCP Global Investors	D	25 000	34 500,95	7/12/2024	35 012,81	7/19/2024	Dec. 2012	-	-
		FCP Boa Obligations	OMLT	10 000	12 939,38	7/12/2024	12 952,25	7/19/2024	Mars. 2017	29,52%	0,10%
		FCP Boa Sécurité	OMLT	100 000	115 044,41	7/19/2024	115 166,42	7/16/2024	Mai. 2021	15,17%	0,11%
		FCP Boa Actions	A	10 000	14 768,48	7/12/2024	15 091,65	7/19/2024	Juil. 2017	50,92%	2,19%
		FCP Boa Rendement	OMLT	25 000 000	36 472 030,05	7/12/2024	36 507 071,03	7/19/2024	Dec. 2017	46,03%	0,10%
BRIDGE ASSET MANAGEMENT	BRIDGE SECURITIES	FCP BRIDGE OBLIGATIONS	OMLT	5 000	6 304,72	12/07/2024	6 341,12	19/07/2024	Dec. 2017	26,82%	0,58%
		FCP BRIDGE DIVERSIFIE CROISSANCE	D	5 000	5 674,00	19/06/2023	ND	ND	13/03/2018	-	-
		FCP BRIDGE EQUILIBRE	D	25 000 000	33 074 987,75	12/07/2024	33 473 189,19	19/07/2024	27/09/2017	33,89%	1,20%
		FCP ENKO CAPITAL LIQUIDITE	OMLT	10 000	9 839,33	7/8/2024	9 839,33	7/12/2024	4/18/2024	-1,61%	0,00%
ENKO CAPITAL WEST AFRICA	NSIA AM	EVOLUTIS	D	5 000	4 695,14	7/12/2024	4 704,52	7/19/2024	12/16/2019	-5,91%	0,20%
		FCP BAM TRESOR	OCT	10 000	10 314,23	5/16/2024	10 327,52	5/23/2024	12/21/2023	3,27%	0,13%
BAOAB ASSET MANAGEMENT	BRM ASSET MANAGEMENT	FCP "SDE"	D	1 000	2 083,36	9/5/2014	ND	ND	3/14/2011	-	-
		FCPCR SONATEL	D	1 000	8 656,44	7/12/2024	8 749,10	7/19/2024	2/19/2004	774,91%	1,07%
		FCPE FORCE PAD	D	1 000	2 011,33	7/11/2024	2 013,34	7/18/2024	2/16/2014	101,33%	0,10%
		FCPE SINI GNESIGUI	D	1 000	1 678,53	7/17/2024	1 688,53	7/24/2024	2/25/2014	68,85%	0,60%
		FCF BOURSE	D	1 000	1 143,27	7/11/2024	1 145,80	7/18/2024	3/20/2019	14,83%	0,22%
		CGF BOURSE	D	1 000	1 559,24	7/17/2024	1 561,24	7/24/2024	3/20/2019	16,12%	0,17%
		CGF BOURSE	D	1 000	1 115,85	7/17/2024	1 116,68	7/24/2024	3/20/2019	11,67%	0,07%
		CGF BOURSE	D	1 000	1 087,42	3/22/2021	1 091,92	3/29/2021	3/26/2019	9,19%	0,41%
		CGF BOURSE	A	1 000	1 235,42	7/16/2024	1 233,23	7/23/2024	3/26/2019	23,32%	-0,18%
		CGF BOURSE	D	1 000	2 007,57	7/16/2024	2 009,82	7/23/2024	3/19/2019	20,88%	0,02%
EDC ASSET MANAGEMENT	EDC Investment Corporation	FCP IFC-ROAD	O	100 000	137 350,81	7/15/2024	137 910,71	7/23/2024	1/17/2018	37,91%	0,41%
		FCPE DP WORLD DAKAR	D	1 000	1 314,96	7/16/2024	1 313,79	7/23/2024	10/		