





BRVM COMPOSITE	284,48
Variation Jour	0,48 % 
Variation annuelle	3,06 % 

BRVM 30	142,95
Variation Jour	0,49 % 
Variation annuelle	3,03 % 

BRVM PRESTIGE	121,47
Variation Jour	0,90 % 
Variation annuelle	5,77 % 

Evolution des indices

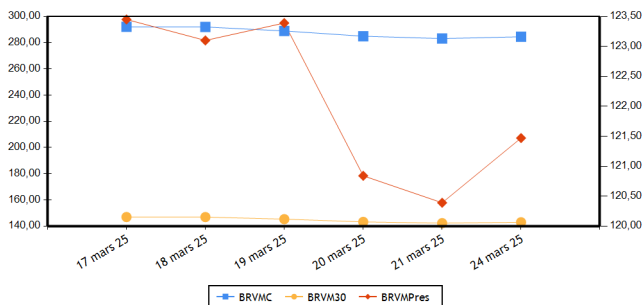

Volumes et valeurs transigés

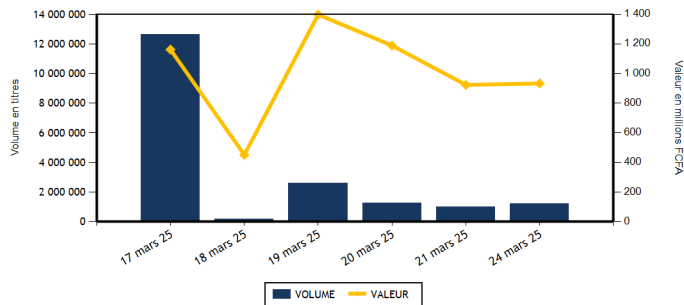

Actions	Niveau	Evol. Jour
Capitalisation boursière (FCFA)(Actions & Droits)	10 669 775 352 345	0,48 %
Volume échangé (Actions & Droits)	1 204 346	19,73 %
Valeur transigée (FCFA) (Actions & Droits)	891 497 638	-2,84 %
Nombre de titres transigés	44	2,33 %
Nombre de titres en hausse	14	-30,00 %
Nombre de titres en baisse	21	23,53 %
Nombre de titres inchangés	9	50,00 %

Obligations	Niveau	Evol. Jour
Capitalisation boursière (FCFA)	10 508 132 315 859	0,01 %
Volume échangé	5 170	689,31 %
Valeur transigée (FCFA)	41 435 185	593,58 %
Nombre de titres transigés	4	-33,33 %
Nombre de titres en hausse	1	0,00 %
Nombre de titres en baisse	1	0,00 %
Nombre de titres inchangés	2	-50,00 %

PLUS FORTES HAUSSES

Titres	Cours	Evol. Jour	Evol. annuelle
CFAO MOTORS CI (CFAC)	605	6,14 %	0,83 %
ECOBANK COTE D'IVOIRE (ECOC)	9 890	3,94 %	12,45 %
TOTALENERGIES MARKETING SN (TTLS)	2 395	2,79 %	4,13 %
SETAO CI (STAC)	640	2,40 %	42,22 %
ORANGE COTE D'IVOIRE (ORAC)	13 300	2,31 %	-24,00 %

PLUS FORTES BAISES

Titres	Cours	Evol. Jour	Evol. annuelle
CIE CI (CIEC)	2 590	-7,50 %	18,00 %
ECOBANK TRANS. INCORP. TG (ETIT)	15	-6,25 %	-6,25 %
SICOR CI (SICC)	3 510	-3,57 %	-12,25 %
VIVO ENERGY CI (SHEC)	965	-2,53 %	9,66 %
UNIWAX CI (UNXC)	400	-2,44 %	-2,44 %

INDICES PAR COMPARTIMENT

Base = 100 au 02 janvier 2023	Nombre de sociétés	Valeur	Evol. Jour	Evol. annuelle	Volume	Valeur	PER moyen
BRVM-PRESTIGE	10	121,47	0,90 %	5,77 %	40 954	532 240 710	10,03
BRVM-PRINCIPAL	37	158,51	-0,73 %	14,77 %	1 163 392	359 256 928	12,24

INDICES SECTORIELS ANCIENS

Base = 100 au 14 juin 1999	Nombre de sociétés	Valeur	Evol. Jour	Evol. annuelle	Volume	Valeur	PER moyen
BRVM - INDUSTRIE	11	141,93	-0,85 %	20,94 %	21 472	108 093 725	20,98
BRVM - SERVICES PUBLICS	5	702,98	1,02 %	-7,98 %	24 213	397 344 535	9,34
BRVM - FINANCES	15	115,38	0,19 %	13,40 %	1 129 623	298 977 143	7,79
BRVM - TRANSPORT	2	336,93	-1,05 %	2,54 %	795	1 102 470	4,25
BRVM - AGRICULTURE	5	235,36	-1,04 %	19,43 %	11 711	44 332 585	11,85
BRVM - DISTRIBUTION	7	392,29	1,16 %	17,00 %	14 768	38 364 795	23,00
BRVM - AUTRES SECTEURS	2	677,55	0,10 %	4,33 %	1 764	3 282 385	22,61

INDICES SECTORIELS NOUVEAUX

Base = 100 au 02 janvier 2025	Nombre de sociétés	Valeur	Evol. Jour	Evol. annuelle	Volume	Valeur	PER moyen
BRVM - TELECOMMUNICATIONS	3	91,17	1,30 %	-8,83 %	19 138	382 310 415	9,20
BRVM - CONSOMMATION DISCRETIONNAIRE	7	99,74	2,29 %	-0,26 %	11 203	10 378 645	22,54
BRVM - SERVICES FINANCIERS	15	113,39	0,19 %	13,39 %	1 129 623	298 977 143	7,79
BRVM - CONSOMMATION DE BASE	9	121,28	-0,99 %	21,28 %	20 102	126 589 435	19,74
BRVM - INDUSTRIELS	7	119,91	-0,44 %	19,91 %	7 656	18 718 960	8,72
BRVM - ENERGIE	4	121,87	-0,17 %	21,87 %	11 549	39 488 920	19,94
BRVM - SERVICES PUBLICS	2	117,18	-5,06 %	17,18 %	5 075	15 034 120	12,48

Indicateurs	BRVM COMPOSITE
PER moyen du marché	10,58
Taux de rendement moyen du marché	7,84
Taux de rentabilité moyen du marché	8,79
Nombre de sociétés cotées	47
Nombre de lignes obligataires	158
Volume moyen annuel par séance	937 122,00
Valeur moyenne annuelle par séance	922 899 640,93

Indicateurs	BRVM COMPOSITE
Ratio moyen de liquidité	20,68
Ratio moyen de satisfaction	29,60
Ratio moyen de tendance	143,14
Ratio moyen de couverture	69,86
Taux de rotation moyen du marché	0,11
Prime de risque du marché	3,70
Nombre de SGI participantes	35

Définitions

Volume moyen annuel par séance	= Volume annuel échangé / nombre de séances	Taux moyen de rotation	= moyenne des taux de rotation des actions cotées (volume transigé/capital flottant)
Valeur moyenne annuelle par séance	= Valeur annuelle échangée / nombre de séances	PER moyen du marché	= moyenne des PER des actions cotées ayant un PER positif
Ratio moyen de liquidité	= Moyenne des ratios de liquidité (Titres échangés / Volume des ordres de vente)	Taux de rendement moyen	= moyenne des taux de rendement des actions cotées ayant distribué un dividende
Ratio moyen de satisfaction	= Moyenne des ratios de satisfaction (Titres échangés / Volume des ordres d'achat)	Taux de rentabilité moyen	= moyenne des taux de rentabilité des actions cotées
Ratio moyen de tendance	= Moyenne des ratios de tendance (Volume des ordres d'achat / Volume des ordres de vente)	Prime de risque du marché	= (1 / le PER moyen du marché) - le taux de référence actuel des emprunts d'Etat
Ratio moyen de couverture	= Moyenne des ratios de couverture (Volume des ordres de vente / Volume des ordres d'achat)		

BOURSE REGIONALE DES VALEURS MOBILIERES

Siège Social : Abidjan - Côte d'Ivoire, 18 av. Joseph Anoma
 Adresse : 01 BP 3802 Abidjan 01
 Tel : +225 20 31 55 50 / +225 20 32 66 85
 Fax : +225 20 32 66 84
 E-mail : brvm@brvm.org Site web : www.brvm.org

PAYS DE L'UEMOA



MARCHE DES ACTIONS

Code Sect. Act. (*)	Symbole	Titre	Cours Précédent	Cours du jour		Variation jour	Séance de cotation		Cours Référence	Variation de l'année précédente	Dernier dividende payé		Rdt. Net	PER
				Ouv.	Clôt.		Volume	Valeur			Montant net	Date		
COMPARTIMENT PRESTIGE			121,47	points		0,90 %								
CB	NTLC	NESTLE CI	10 150	10 100	10 000	-1,48 %	8 031	78 453 965	10 000	25,63 %	675,00	20-août-24	6,75 %	13,33
CB	PALC	PALM CI	6 400	6 400	6 395	-0,08 %	1 530	9 774 835	6 395	27,90 %	563,31	26-juil.-24	8,81 %	5,11
ENE	TTLT	TOTALENERGIES MARKETING CI	3 620	3 660	3 605	-0,41 %	8 996	31 093 695	3 605	44,20 %	199,54	12-sept.-24	5,53 %	26,06
ENE	TTLS	TOTALENERGIES MARKETING SN	2 330	2 330	2 395	2,79 %	379	892 320	2 395	4,13 %	207,58	28-juin-24	8,67 %	19,60
FIN	ECOC	COBANK COTE D'IVOIRE	9 515	9 610	9 890	3,94 %	549	5 357 040	9 890	12,45 %	594,00	30-mai-24	6,01 %	9,47
FIN	NSBC	NSIA BANQUE COTE D'IVOIRE	8 890	8 890	8 890	0,00 %	2 051	18 226 440	8 890	25,39 %	454,83	8-juil.-24	5,12 %	6,32
FIN	SGBC	SOCIETE GENERALE COTE D'IVOIRE	21 900	21 900	21 900	0,00 %	280	6 132 000	21 900	4,29 %	1 553,85	25-juin-24	7,10 %	6,73
TEL	ONTBF	ONATEL BF	2 865	2 865	2 800	-2,27 %	2 458	6 884 670	2 800	22,00 %	266,45	31-juil.-24	9,52 %	9,46
TEL	ORAC	ORANGE COTE D'IVOIRE	13 000	13 250	13 300	2,31 %	3 732	50 338 810	13 300	-24,00 %	780,00	3-juin-24	5,86 %	12,67
TEL	SNTS	SONATEL SN	25 200	25 100	25 400	0,79 %	12 948	325 086 935	25 400	5,83 %	1 575,00	17-mai-24	6,20 %	6,45
TOTAL							40 954	532 240 710						

COMPARTIMENT PRINCIPAL			158,51	points		-0,73 %								
CB	SCRC	SUCRIVOIRE	1 010	1 010	1 000	-0,99 %	4 406	4 431 745	1 000	29,03 %	40,50	20-août-21	4,05 %	7,57
CB	SICC	SICOR CI	3 640	3 500	3 510	-3,57 %	54	189 900	3 510	-12,25 %	1 919,00	25-sept.-00		109,43
CB	SLBC	SOLIBRA CI	14 500	14 300	14 500	0,00 %	60	852 160	14 500	11,97 %	270,00	14-août-24	1,86 %	15,83
CB	SOGC	SOGB CI	5 440	5 460	5 400	-0,74 %	3 837	20 786 970	5 400	17,14 %	207,00	6-août-24	3,83 %	22,13
CB	SPHC	SAPH CI	4 850	4 900	4 750	-2,06 %	1 884	9 149 135	4 750	14,73 %	64,80	12-août-24	1,36 %	6,46
CB	STBC	SITAB CI	10 195	10 200	10 000	-1,91 %	300	2 950 725	10 000	36,99 %	675,00	29-juil.-24	6,75 %	14,41
CB	UNLC	UNILEVER CI	7 550	NC	NC	0,00 %			7 550	16,60 %	1 233,00	9-juil.-12		108,28
CD	ABJC	SERVAIR ABIDJAN CI	1 795	1 795	1 800	0,28 %	2 115	3 806 250	1 800	-5,26 %	206,20	30-sept.-24	11,46 %	14,71
CD	BNBC	BERNABE CI	1 020	1 020	1 025	0,49 %	201	204 275	1 025	-3,76 %	150,00	24-juil.-23	14,63 %	188,60
CD	CFAC	CFAO MOTORS CI	570	575	605	6,14 %	1 614	939 030	605	0,83 %	15,87	30-août-24	2,62 %	17,15
CD	LNBB	LOTTERIE NATIONALE DU BENIN	4 825	4 820	4 820	-0,10 %	523	2 498 605	4 820	1,90 %				24,63
CD	NEIC	NEI-CEDA CI	730	730	730	0,00 %	776	535 825	730	-2,67 %	81,78	25-juin-24	11,20 %	7,98
CD	PRSC	TRACTAFRIC MOTORS CI	2 050	2 045	2 045	-0,24 %	2	4 090	2 045	-7,05 %	182,70	24-sept.-24	8,93 %	10,05
CD	UNXC	UNIWAX CI	410	410	400	-2,44 %	5 972	2 390 570	400	-2,44 %	60,75	29-juil.-22	15,19 %	
ENE	SHEC	VIVO ENERGY CI	990	990	965	-2,53 %	1 461	1 425 135	965	9,66 %	57,00	27-sept.-24	5,91 %	15,15
ENE	SMBC	SMB CI	8 595	8 500	8 550	-0,52 %	713	6 077 770	8 550	-0,64 %	1 080,00	30-sept.-24	12,63 %	3,86
FIN	BICC	BICI CI	16 200	16 200	16 200	0,00 %	2 374	37 458 865	16 200	15,71 %	540,90	27-juin-24	3,34 %	16,17
FIN	BOAB	BANK OF AFRICA BN	4 650	4 650	4 650	0,00 %	13 832	64 883 700	4 650	26,19 %	706,00	27-mai-24	15,18 %	9,60
FIN	BOABF	BANK OF AFRICA BF	4 300	4 300	4 290	-0,23 %	4 938	21 099 245	4 290	41,35 %	704,00	6-mai-24	16,41 %	8,42
FIN	BOAC	BANK OF AFRICA CI	6 125	6 125	6 100	-0,41 %	6 645	40 504 825	6 100	22,12 %	684,00	29-avr.-24	11,21 %	9,36
FIN	BOAM	BANK OF AFRICA ML	2 420	2 420	2 420	0,00 %	11 262	27 131 935	2 420	28,04 %	144,00	21-mai-24	5,95 %	7,28
FIN	BOAN	BANK OF AFRICA NG	2 675	2 675	2 675	0,00 %	2 112	5 649 805	2 675	3,88 %	609,15	31-mai-24	22,77 %	11,12
FIN	BOAS	BANK OF AFRICA SENEGAL	3 995	3 995	4 025	0,75 %	7 818	30 940 625	4 025	27,78 %	300,00	27-juin-24	7,45 %	7,25
FIN	CBIBF	CORIS BANK INTERNATIONAL	11 495	11 495	11 480	-0,13 %	934	10 641 040	11 480	16,14 %	790,00	5-juil.-24	6,88 %	5,72
FIN	ETIT	COBANK TRANS. INCORP. TG	16	16	15	-6,25 %	1 073 157	16 115 048	15	-6,25 %	0,60	8-juin-23	4,03 %	1,12
FIN	ORGT	ORAGROUP TOGO	1 565	1 565	1 590	1,60 %	81	126 960	1 590	-17,19 %	59,52	17-juil.-20	3,74 %	
FIN	SAFC	SAFCA CI	740	750	745	0,68 %	286	213 245	745	3,47 %	23,04	29-juil.-11		
FIN	SIBC	SOCIETE IVOIRIENNE DE BANQUE	4 365	4 350	4 400	0,80 %	3 304	14 496 370	4 400	23,77 %	495,00	31-juil.-24	11,25 %	8,76

IND	CABC	SICABLE CI	1 395	1 375	1 365	-2,15 %	556	764 085	1 365	31,25 %	79,58	31-mai-24	5,83 %	6,60
IND	FTSC	FILTISAC CI	3 295	3 295	3 300	0,15 %	4 889	15 979 375	3 300	78,38 %	143,10	30-sept.-24	4,34 %	15,13
IND	SDSC	AFRICA GLOBAL LOGISTICS CI	1 390	1 390	1 375	-1,08 %	795	1 102 470	1 375	2,61 %	92,00	12-déc.-24	6,69 %	4,37
IND	SEMC	EVIOSYS PACKAGING SIEM CI	700	SP	SP	0,00 %			700	0,00 %	14,00	28-déc.-21	2,00 %	17,42
IND	SIVC	AIR LIQUIDE CI	510	510	510	0,00 %	175	89 250	510	2,00 %	63,00	29-sept.-17		4,97
IND	STAC	SETAO CI	625	630	640	2,40 %	1 241	783 780	640	42,22 %	66,15	18-juil.-22	10,34 %	
IND	SVOC	MOVIS CI	2 395	SP	SP	0,00 %			2 395	0,00 %	270,00	5-juil.-99		
SPU	CIEC	CIE CI	2 800	2 800	2 590	-7,50 %	4 632	12 153 420	2 590	18,00 %	171,00	30-juil.-24	6,60 %	13,64
SPU	SDCC	SODE CI	6 450	6 450	6 550	1,55 %	443	2 880 700	6 550	15,22 %	481,50	25-sept.-24	7,35 %	9,62
TOTAL							1 163 392	359 256 928						

TOTAL
TOTAL - Marché des actions

1 204 346 891 497 638

Secteurs d'activités (*) :

 15 : BRVM - TELECOMMUNICATIONS
 45 : BRVM - CONSOMMATION DE BASE

 30 : BRVM - SERVICES FINANCIERS
 50 : BRVM - INDUSTRIELS

 40 : BRVM - CONSOMMATION DISCRETIONNAIRE
 60 : BRVM - ENERGIE

65 : BRVM - SERVICES PUBLICS

MARCHE DES DROITS

Symbole	Titre	Cours Précédent	Cours du jour		Variation jour	Séance de cotation		Cours Référence	Variation depuis l'origine	Parité	Periode de négociation	
			Ouv.	Clôt.		Volume	Valeur				Début	fin

TOTAL
TOTAL - Marché des droits
Légende:

(d) Ex-dividende (V) Variation par rapport au cours de référence

Cours du jour: Ouv.: Ouverture Clôt.: Clôture Moy.: Moyen

Mentions : NC: Non Coté Ex-c: Ex-coupon Ex-d: Ex-droit SP: Suspendu Val-T: Valeur Théorique

PER = Cours / BNPA selon les données disponibles Rdt. Net: Rendement net (DNPA / Cours)

Comp.: 1 - Premier Compartiment 2 - Second Compartiment 3 - Compartiment de croissance

Ratio de liquidité = Titres échangés / Volume des ordres de vente

: Progression de l'indice sectoriel : Stabilité de l'indice sectoriel : Recul de l'indice sectoriel

MARCHE DES OBLIGATIONS

Symbole	Titre	Valeur nominale	Cours Précédent	Cours du jour	Cours Référence	Séance de cotation		Coupon couru	Coupon d'intérêt			Type Amort
						Volume	Valeur		Période	Montant net	Eché.	
OBLIGATIONS D'ETAT												
EOM.O10	ETAT DU MALI 6,20 % 2022-2029	10 000	9 790	NC	9 790			88,46	A	307,50	9-déc.-25	ACD
EOM.O11	ETAT DU MALI 6,40 % 2023-2030	10 000	10 000	NC	10 000			615,45	A	640,00	7-avr.-25	ACD
EOM.O12	ETAT DU MALI 6,50 % 2023-2030	10 000	9 999	NC	9 999			425,62	A	650,00	28-juil.-25	ACD
EOM.O13	ETAT DU MALI 6,50 % 2024-2034	10 000	9 999	NC	9 999			628,63	A	650,00	5-avr.-25	ACD
EOM.O14	ETAT DU MALI 3,00 % 2024-2031	10 000	10 000	NC	10 000			193,15	A	300,00	1-août-25	ACD
EOM.O15	ETAT DU MALI 6,55 % 2024-2031	10 000	10 000	NC	10 000			270,97	A	655,00	24-oct.-25	ACD
EOM.O16	ETAT DU MALI 6,35 % 2024-2029	10 000	10 000	NC	10 000			262,70	A	635,00	24-oct.-25	ACD
EOM.O3	ETAT DU MALI 6,50 % 2018-2025	2 000	1 975	NC	1 975			60,00	A	130,00	6-oct.-25	AC
EOM.O4	ETAT DU MALI 6,50% 2019-2027	6 000	6 000	NC	6 000			272,47	A	390,00	12-juil.-25	AC
EOM.O5	ETAT DU MALI 6,50% 2020-2028	8 000	8 000	NC	8 000			515,73	A	520,00	27-mars-25	ACD
EOM.O6	ETAT DU MALI 6,50% 2020-2027	6 000	6 000	NC	6 000			120,00	A	390,00	1-déc.-25	AC
EOM.O7	ETAT DU MALI 6.50% 2021-2031	8 750	8 575	NC	8 575			532,91	A	568,75	16-avr.-25	AC
EOM.O8	ETAT DU MALI 6,20 % 2022-2032	10 000	9 975	NC	9 975			336,33	A	620,00	7-sept.-25	ACD
EOM.O9	ETAT DU MALI 6,30% 2022-2032	10 000	10 000	NC	10 000			181,23	A	630,00	9-déc.-25	ACD
EOS.O10	ETAT DU SENEGAL 6,15 % 2023-2030	10 000	10 000	NC	10 000			299,01	S	307,50	29-mars-25	ACD
EOS.O11	ETAT DU SENEGAL 6,35 % 2023-2033	10 000	9 849	NC	9 849			308,73	S	317,50	29-mars-25	ACD
EOS.O12	ETAT DU SENEGAL 6,15 % 2023-2028	10 000	10 000	NC	10 000			64,56	S	307,50	14-août-25	ACD
EOS.O13	ETAT DU SENEGAL 6,30 % 2023-2030	10 000	10 000	NC	10 000			66,13	S	315,00	14-août-25	ACD
EOS.O14	ETAT DU SENEGAL 6,50 % 2023-2033	10 000	10 000	NC	10 000			68,23	S	325,00	14-août-25	ACD
EOS.O15	ETAT DU SENEGAL 6,25 % 2024-2029	10 000	10 260	NC	10 260			74,24	S	312,50	9-août-25	ACD
EOS.O16	ETAT DU SENEGAL 6,45 % 2024-2031	10 000	10 050	NC	10 050			76,62	S	322,50	9-août-25	ACD
EOS.O17	ETAT DU SENEGAL 6,65 % 2024-2034	10 000	9 800	NC	9 800			78,99	S	332,50	9-août-25	ACD
EOS.O7	ETAT SENEGAL 6.30% 2015-2025	10 000	9 999	NC	9 999			205,40	S	312,41	25-mai-25	ACD
EOS.O8	ETAT DU SENEGAL 5,95% 2022-2034	10 000	10 000	NC	10 000			144,38	A	620,00	29-déc.-25	ACD
EOS.O9	ETAT DU SENEGAL 6,00 % 2023-20	10 000	10 535	NC	10 535			291,71	S	300,00	29-mars-25	ACD
TPBF.O10	TPBF 6,50% 2020 - 2028	5 000	5 000	NC	4 999.52			3,53	S	162,50	20-sept.-25	ACD
TPBF.O11	TPBF 6,50 % 2020-2028	5 835	5 835	NC	5 835			77,53	S	189,64	9-juil.-25	ACD
TPBF.O12	TPBF 6.50% 2021-2031	10 000	9 977	NC	9 977			323,20	S	325,00	25-mars-25	ACD
TPBF.O13	TPBF 6,50 % 2021 - 2031	10 000	9 950	NC	9 950			138,26	S	325,00	6-juil.-25	ACD
TPBF.O14	TPBF 6,30% 2022-2034	10 000	9 899	NC	9 899			39,38	S	315,00	1-sept.-25	ACD
TPBF.O15	ETAT DU BURKINA 6,30 % 2022-2	10 000	10 000	9 999	9 999	65	649 935	224,50	S	315,00	15-mai-25	ACD
TPBF.O16	ETAT DU BURKINA 6% 2023-2028	10 000	10 000	NC	10 000			120,99	S	300,00	10-juil.-25	ACD
TPBF.O17	TPBF 6,30 % 2023-2030	10 000	10 000	NC	10 000			282,12	S	315,00	12-avr.-25	ACD
TPBF.O18	TPBF 6,50% 2023-2033	10 000	10 000	NC	10 000			291,07	S	325,00	12-avr.-25	ACD
TPBF.O19	ETAT DU BURKINA 6,30% 2024-2029	10 000	10 000	NC	10 000			240,17	S	315,00	6-mai-25	ACD
TPBF.O20	ETAT DU BURKINA 6,55% 2024-2031	10 000	10 000	NC	10 000			249,70	S	327,50	6-mai-25	ACD
TPBF.O21	ETAT DU BURKINA 6,50% 2024-2029	10 000	10 000	NC	10 000			416,57	S	650,00	28-mai-25	ACD
TPBF.O22	ETAT DU BURKINA 6,80% 2024-2032	10 000	10 000	NC	10 000			435,80	S	680,00	28-mai-25	ACD
TPBF.O4	TPBF 6.50% 2017-2027	10 000	10 750	NC	10 750			92,60	S	322,33	31-juil.-25	ACD
TPBF.O6	TPBF 6.50% 2018-2025	10 000	9 112	NC	9 112			194,11	S	324,11	5-juin-25	ACD
TPBF.O7	TPBF 6,50% 2018- 2025	10 000	9 999	NC	9 999			231,63	S	325,00	15-mai-25	AC
TPBF.O8	TPBF 6,50% 2019-2027	10 000	9 898	NC	9 898			245,75	S	322,33	6-mai-25	ACD
TPBF.O9	TPBF 6,50% 2019 - 2027	10 000	10 750	NC	10 750			298,21	S	325,00	8-avr.-25	ACD
TPBJ.O3	TPBJ 6,50% 2020-2028	10 000	10 000	NC	10 000			375,75	A	650,00	25-août-25	AC
TPBJ.O4	TPBJ 5,50 % 2022-2037	10 000	10 000	NC	10 000			34,66	A	550,00	1-mars-26	AC
TPBJ.O5	TPBJ 5,85 % 2022-2042	10 000	9 900	NC	9 900			36,86	A	585,00	1-mars-26	ACD
TPBJ.O6	TPBJ 5,75% 2022-2037	10 000	10 100	NC	10 100			376,51	A	575,00	28-juil.-25	ACD
TPBJ.O7	TPBJ 5,70% 2023-2030	10 000	10 000	NC	10 000			17,18	A	570,00	13-mars-26	AC
TPBJ.O8	TPBJ 6,20% 2023-2038	10 000	10 000	NC	10 000			18,68	A	620,00	13-mars-26	AC
TPCI.O19	TPCI 5.99% 2015-2025	10 000	10 000	SP	10 000			515,30	A	599,00	14-mai-25	ACD
TPCI.O21	TPCI 6% 2016-2028	10 000	10 000	SP	10 000			575,34	A	600,00	8-avr.-25	ACD
TPCI.O22	TPCI 5.90% 2016 - 2026	10 000	10 000	SP	10 000			455,84	A	590,00	15-juin-25	ACD
TPCI.O23	TPCI 5.90% 2016-2026	10 000	9 700	NC	9 700			205,29	A	590,00	17-nov.-25	ACD
TPCI.O24	TPCI 6.25% 2017-2029	10 000	9 700	SP	9 700			300,48	S	312,50	31-mars-25	ACD
TPCI.O27	TPCI 6% 2017-2025	10 000	10 250	SP	10 250			140,11	S	300,00	29-juin-25	ACD

TPCI.O28	TPCI 6% 2018 - 2026	10 000	9 800	NC	9 800			384,66	A	600,00	2-août-25	ACD
TPCI.O29	TPCI 6% 2018-2026	10 000	10 000	NC	10 000			256,44	A	600,00	19-oct.-25	ACD
TPCI.O30	TPCI 5,95% 2018-2025	2 000	2 000	SP	2 000			32,93	S	59,34	13-juin-25	ACD
TPCI.O31	TPCI 5,75% 2019 - 2026	10 000	10 230	SP	10 230			436,37	A	575,00	20-juin-25	ACD
TPCI.O32	TPCI 2,23% 2019-2026	10 000		SP				169,24	A	223,00	20-juin-25	ACD
TPCI.O33	TPCI 5.75% 2019-2026	2 000	2 080	SP	2 080			1,27	A	115,52	20-mars-26	ACD
TPCI.O34	TPCI 6% 2019-2029	5 000	4 950	SP	4 950			3,29	A	300,00	20-mars-26	ACD
TPCI.O35	TPCI 5,75% 2019 -2026	10 000	10 000	NC	10 000			403,29	A	575,00	11-juil.-25	ACD
TPCI.O36	TPCI 5,75% 2019- 2026	10 000	10 000	NC	10 000			338,70	A	575,00	21-août-25	ACD
TPCI.O37	TPCI 5,80% 2019-2026	4 000	3 920	NC	3 920			69,92	A	232,00	4-déc.-25	ACD
TPCI.O38	TPCI 5,75% 2019-2026	4 000	4 000	NC	4 000			69,32	A	230,00	4-déc.-25	ACD
TPCI.O39	TPCI 5,75% 2019 - 2026	4 000	3 908	NC	3 908			99,56	A	230,00	17-oct.-25	ACD
TPCI.O40	TPCI 5,75% 2019-2026	4 000	4 000	NC	4 000			46,00	A	230,00	10-janv.-26	ACD
TPCI.O41	TPCI 5,80% 2020-2027	10 000	10 000	SP	10 000			38,14	A	580,00	28-févr.-26	ACD
TPCI.O42	TPCI 5,90% 2020-2030	10 000	10 000	SP	10 000			38,79	A	590,00	28-févr.-26	ACD
TPCI.O43	TPCI 5,90% 2020 - 2030	10 000	10 000	SP	10 000			541,51	A	590,00	23-avr.-25	ACD
TPCI.O44	TPCI 5,80% 2020 - 2027	10 000	9 800	SP	9 800			532,33	A	580,00	23-avr.-25	ACD
TPCI.O45	TPCI 5,80% 2020 -2027	6 000	6 000	SP	6 000			267,91	A	348,00	16-juin-25	ACD
TPCI.O46	TPCI 5,90% 2020 - 2030	7 500	7 650	SP	7 650			340,66	A	442,50	16-juin-25	ACD
TPCI.O47	TPCI 5,80% 2020 - 2027	6 000	6 150	SP	6 150			337,20	A	438,00	16-juin-25	ACD
TPCI.O48	TPCI 5,80% 2020- 2027	6 000	5 940	NC	5 940			226,92	A	348,00	29-juil.-25	ACD
TPCI.O49	TPCI 5,90% 2020- 2030	7 500	7 564	NC	7 563.75			288,53	A	442,50	29-juil.-25	ACD
TPCI.O50	TPCI 5,90% 2020-2030	7 500	7 500	NC	7 500			252,16	A	442,50	28-août-25	ACD
TPCI.O51	TPCI 5,80 % 2020-2027	6 000	6 000	NC	6 000			164,94	A	348,00	2-oct.-25	ACD
TPCI.O52	TPCI 5,90 % 2020 -2030	7 500	7 500	NC	7 500			209,73	A	442,50	2-oct.-25	ACD
TPCI.O53	TPCI 5,80% 2020-2027	6 000	6 360	NC	6 360			140,15	A	348,00	28-oct.-25	ACD
TPCI.O54	TPCI 5,90% 2020-2030	7 500	7 350	NC	7 350			178,21	A	442,50	28-oct.-25	ACD
TPCI.O55	TPCI 5,80% 2020 -2027	6 000	6 000	NC	6 000			85,81	A	348,00	24-déc.-25	ACD
TPCI.O56	TPCI 5,90% 2020- 2030	7 500	8 058	NC	8 058			109,11	A	442,50	24-déc.-25	ACD
TPCI.O57	TPCI 5,80% 2020-2027	6 000	5 820	NC	5 820			118,22	A	348,00	20-nov.-25	ACD
TPCI.O58	TPCI 5,80% 2021-2028	6 000	6 000	SP	6 000			14,30	A	348,00	9-mars-26	ACD
TPCI.O59	TPCI 5,90% 2021-2031	7 500	7 763	SP	7 762.50			18,18	A	442,50	9-mars-26	ACD
TPCI.O60	TPCI 5,80% 2021-2028	10 000	10 000	SP	10 000			500,55	A	580,00	13-mai-25	ACD
TPCI.O61	TPCI 5,90% 2021-2031	10 000	10 000	SP	10 000			509,18	A	590,00	13-mai-25	ACD
TPCI.O62	TPCI 5,80 % 2021 -2028	8 000	8 000	SP	8 000			339,42	A	464,00	30-juin-25	ACD
TPCI.O63	TPCI 5,90% 2021 -2031	8 750	8 750	SP	8 750			377,64	A	516,25	30-juin-25	ACD
TPCI.O64	TPCI 5,80 % 2021 - 2028	8 000	7 958	NC	7 958.40			279,67	A	464,00	16-août-25	ACD
TPCI.O65	TPCI 5,90 % 2021-2031	8 750	9 363	NC	9 362.50			247,52	A	516,25	30-sept.-25	ACD
TPCI.O66	TPCI 5,90% 2021-2031	8 750	8 575	8 575	8 575	5 000	40 255 250	196,60	A	516,25	5-nov.-25	ACD
TPCI.O67	TPCI 5,90 % 2021-2036	10 000	10 000	NC	10 000			158,41	A	590,00	16-déc.-25	ACD
TPCI.O68	TPCI 5,90 % 2022-2037	10 000	10 000	NC	10 000			82,44	A	590,00	1-févr.-26	ACD
TPCI.O69	TPCI 5,75 % 2022-2037	10 000	10 000	SP	10 000			3,15	A	575,00	22-mars-26	ACD
TPCI.O70	TPCI 5,75 % 2022-2037	10 000	10 000	SP	10 000			518,29	A	575,00	29-avr.-25	ACD
TPCI.O71	TPCI 5,65% 2022-2032	10 000	10 000	SP	10 000			436,52	A	565,00	15-juin-25	ACD
TPCI.O72	TPCI 5,65% 2022-2029	10 000	9 800	NC	9 800			368,41	A	565,00	29-juil.-25	ACD
TPCI.O73	TPCI 5,75% 2022-2032	10 000	10 500	NC	10 500			374,93	A	575,00	29-juil.-25	ACD
TPCI.O74	TPCI 5,85% 2022-2042	9 474	9 474	NC	9 473.68			361,38	A	554,21	29-juil.-25	ACD
TPCI.O75	TPCI 5,65% 2022-2029	10 000	10 700	NC	10 700			260,05	A	565,00	7-oct.-25	ACD
TPCI.O76	TPCI 5,75% 2022-2032	10 000	10 000	NC	10 000			264,66	A	575,00	7-oct.-25	ACD
TPCI.O77	TPCI (TAUX DE BASE + SPREAD) % 2022-2029	10 000	10 000	NC	10 000			91,56	T	198,75	11-mai-25	ACD
TPCI.O78	TPCI 5,65% 2022-2029	10 000	10 000	NC	10 000			156,34	A	565,00	13-déc.-25	ACD
TPCI.O79	TPCI 5,75% 2023-2030	10 000	10 750	SP	10 750			37,81	A	575,00	28-févr.-26	ACD
TPCI.O80	TPCI 6% 2023-2030	10 000	10 000	SP	10 000			511,23	A	600,00	17-mai-25	ACD
TPCI.O81	TPCI 5,90% 2023-2028	10 000	10 500	NC	10 500			381,48	A	590,00	31-juil.-25	ACD
TPCI.O82	TPCI 6,00% 2023-2030	10 000	10 000	NC	10 000			387,95	A	600,00	31-juil.-25	ACD
TPCI.O83	TPCI 5,90 % 2023-2028	10 000	10 000	NC	10 000			397,45	A	890,00	12-oct.-25	ACD
TPCI.O84	TPCI 6,00 % 2023-2030	10 000	9 999	NC	9 999			267,95	A	600,00	12-oct.-25	ACD
TPCI.O85	TPCI 5,90 % 2023 - 2028	10 000	10 000	NC	10 000			161,64	A	590,00	14-déc.-25	ACD
TPCI.O86	TPCI 6,00 % 2023 - 2030	10 000	10 000	NC	10 000			164,38	A	600,00	14-déc.-25	ACD
TPCI.O87	TPCI 5,90% 2024-2029	10 000	10 000	SP	10 000			588,38	A	590,00	25-mars-25	ACD
TPCI.O88	TPCI 6,00% 2024-2031	10 000	10 000	SP	10 000			598,36	A	600,00	25-mars-25	ACD
TPCI.O89	TPCI 5,90% 2024-2029	10 000	10 900	NC	10 900			400,88	A	590,00	19-juil.-25	ACD
TPCI.O90	TPCI 6,00% 2024-2031	10 000	10 000	NC	10 000			407,67	A	600,00	19-juil.-25	ACD
TPCI.O91	TPCI 5,90% 2024-2029	10 000	10 000	NC	10 000			339,45	A	590,00	26-août-25	ACD
TPCI.O92	TPCI 6,00% 2024-2031	10 000	9 800	NC	9 800			345,21	A	600,00	26-août-25	ACD

TPNE.01	TRESOR PUBLIC DU NIGER 6,50% 2019-2026	10 000	10 000	SP	10 000	642,88	A	650,00	28-mars-25	ACD
TPNE.02	TRESOR PUBLIC DU NIGER 6,50% 2019 - 2026	10 000	10 000	SP	10 000	418,49	A	650,00	1-août-25	ACD
TPNE.03	TRESOR PUBLIC DU NIGER 6,5% 2020-2027	6 000	6 000	SP	6 000	252,16	A	390,00	31-juil.-25	ACD
TPNE.04	TRESOR PUBLIC DU NIGER 6,30% 2	8 750	8 750	SP	8 750	320,18	A	551,25	24-août-25	ACD
TPNE.05	TPNE 6,15 % 2022-2034	10 000	10 000	SP	10 000	495,37	A	615,00	3-juin-25	ACD
TPNE.06	TRESOR PUBLIC DU NIGER 6,15% 2022 - 2034	10 000	10 000	SP	10 000	168,49	A	615,00	14-déc.-25	ACD
TPNE.07	TRESOR PUBLIC DU NIGER 6,25 % 2023-2028	10 000	10 000	SP	10 000	469,18	A	625,00	23-juin-25	ACD
TPTG.02	TPTG 6% 2022-2037	10 000	10 000	NC	10 000	210,41	A	600,00	16-nov.-25	ACD
TOTAL						5 065		40 905 185		

OBLIGATIONS REGIONALES

BIDC.04	BIDC-EBID 6.10% 2017-2027	3 750	3 750	NC	3 750	176,13	A	228,78	16-juin-25	ACD
BIDC.05	BIDC-EBID 6,40% 2019-2026	10 000	10 000	NC	10 000	125,52	S	320,00	12-juil.-25	ACD
BIDC.06	BIDC-EBID 6,50 % 2021-2028	7 000	7 000	NC	7 000	157,07	S	225,63	18-mai-25	ACD
BIDC.07	BIDC-EBID 5,90% 2022-2029	9 000	9 000	NC	9 000	152,75	S	264,77	9-juin-25	ACD
BIDC.08	BIDC-EBID GSS BOND 6,50% 2024-2031	10 000	9 999	NC	9 999	96,16	S	322,33	29-juil.-25	ACD
CRRH.010	CRRH-UEMOA 6,10% 2022-2037	10 000	10 000	NC	10 000	82,57	S	305,00	3-août-25	AC
CRRH.05	CRRH-UEMOA 5.85% 2015-2025	10 000	10 000	NC	10 000	91,26	S	209,10	4-juil.-25	AC
CRRH.06	CRRH-UEMOA 5.85% 2016-2026	10 000	10 000	NC	10 000	126,53	S	292,50	3-juil.-25	ACD
CRRH.07	CRRH-UEMOA 5.95% 2017-2029	4 167	4 167	NC	4 167	86,98	S	123,96	17-mai-25	AC
CRRH.08	CRRH-UEMOA 5.95% 2018-2030	5 000	5 000	NC	5 000	76,01	S	148,75	21-juin-25	AC
CRRH.09	CRRH-UEMOA 6.05% 2018-2033	6 000	6 000	NC	6 000	92,74	S	181,50	21-juin-25	AC
TOTAL						0		0		

OBLIGATIONS PRIVEES

BABS.01	GSS BAOBAB 6,80% 2024-2029	10 000	10 000	NC	10 000	264,43	S	318,72	24-avr.-25	ACD
FBOAD.01	FCTC BOAD DOLI-P 6,10% 2023-2030	6 400	6 400	NC	6 400	4,28	S	198,94	22-sept.-25	AC
FBOAD.02	FCTC BOAD DOLI-P 9,50% 2024-2029	10 000	10 000	NC	10 000	536,16	S	684,52	20-mai-25	AC
FCAS.01	FCTC CROISSANCE ATLANTIQUE 6,20% 2024-2029	9 133	9 133	NC	9 132.67	120,25	T	141,56	7-avr.-25	AC
FDFINBF.01	FIDELIS FINANCE CAP25 7,00% 2023-2028	10 000	10 000	NC	10 000	223,54	S	326,30	20-mai-25	ACD
FEPTC.01	FCTC EPT 7 % 2023-2030	9 583	9 583	NC	9 583	46,17	T	164,35	27-mai-25	ACD
FEPTC.02	FCTC EPT 7,25 % 2023-2033	10 000	10 500	NC	10 500	49,90	T	177,63	27-mai-25	ACD
FEPTC.03	FCTC EPT 7,50% 2023-2038	10 000		NC		51,62	T	183,75	27-mai-25	ACD
FORBT.01	FCTC ORABANK 7 % 2021-2026	4 444	4 844	NC	4 844.44	72,83	T	76,22	28-mars-25	ACD
FSNTS.01	FCTC SONATEL C-1 6,40 % 2023-2	10 000	10 750	NC	10 750	106,36	S	300,80	19-juil.-25	AC
FSNTS.02	FCTC SONATEL C-2 6,60 % 2023-2	10 000	9 950	NC	9 950	109,68	S	310,20	19-juil.-25	AC
FTIMC.01	FCTC TEYLIOM IMMO 7 % 2021-2028	5 417	5 417	NC	5 416.66	60,52	T	348,00	8-juin-25	ACD
ORGT.02	ORAGROUP SA 7,15% 2021-2028	8 000	8 400	NC	8 400	234,14	S	286,00	26-avr.-25	ACD
PADS.03	PAD 6,60% 2020-2027	6 000	6 000	6 000	6 000	5	30 000	169,71	19-avr.-25	ACD
PTRC.01	PETRO IVOIRE 6,80% 2022-2029	10 000	10 750	NC	10 750	181,25	S	333,20	15-juin-25	ACD
SNLC.01	SENELEC 6,50% 2018-2025	1 000	1 000	NC	1 000	31,96	S	32,50	27-mars-25	AC
SNTS.02	SONATEL 6,50% 2020-2027	5 000	4 900	5 000	5 000	100	500 000	56,08	16-juil.-25	ACD
TOTAL						105		530 000		

SUKUK ET TITRES ASSIMILES

SUKSN.S2	SUKUK SN 6% 2016-2026	10 000	10 750	NC	10 750	95,00	S	301,67	26-juil.-25	ACD
SUKTG.S1	SUKUK TG 6.5% 2016-2026	10 000	10 000	NC	10 000	71,91	S	371,86	17-août-25	ACD
TOTAL						0		0		
TOTAL - Marché des obligations						5 170		41 435 185		

Légende :
 (#) (*) Ex-Coupon couru (#/#)Cours de référence amorti / Coupon couru Ex-c (#)Ex-marge de profits
 Cours du jour: Ouv.: Ouverture Clôt.: Clôture Moy.: Moyen
 Type Amort: Type d'Amortissement IF: In Fine AC: Amortissement Constant AD: Amortissement Dégressif ACD: Amortissement Constant Différé
 Période: Périodicité de paiement des coupons A: Annuelle S: Semestrielle T: Trimestrielle
 Eché.: Échéance de paiement des intérêts
 Mentions: NC: Non Coté Ex-c: Ex-coupon ou Ex-droit SP: Suspendu

INFORMATIONS
OPERATIONS EN COURS

Emetteur	Opération
TPCI	Première cotation - TPCI 5,90 % 2024-2029 et TPCI 6,00 % 2024-2031 Première cotation le 25 mars 2025

AVIS

Entité	N°	Nature	Objet
BRVM	059-2025	Païement Intérêts	Païement des intérêts semestriels - TPBF 6,30 % 2023-2030 (TPBF.O17)
BRVM	060-2025	Païement Intérêts	Païement des intérêts semestriels - TPBF 6,50 % 2023-2033 (TPBF.O18)

COMMUNIQUES

Emetteur	N°	Nature	Objet
SITAB	20250324	Notation Financière	Notation financière - SITAB CI
SONATEL	20250324-1	Projet de Résolutions	Projet de résolutions - Assemblée Générale Mixte - SONATEL SN
SONATEL	20250324-2	Pouvoir	Pouvoir - Assemblée Générale Mixte - SONATEL SN
SONATEL	20250324-3	Communiqué-Avis de Convocation	Bulletin de vote par correspondance - SONATEL SN
SONATEL	20250324-4	Communiqué-Avis de Convocation	Avis de convocation - Assemblée Générale Mixte - SONATEL SN

QUANTITES RESIDUELLES
MARCHE DES ACTIONS

Symbole	Titre	Quantité résiduelle à l'achat	Cours Achat / Vente			Quantité résiduelle à la vente	Cours de Référence
ABJC	SERVAIR ABIDJAN CI	428	1,795	/	1,800	1 838	1 800
BICC	BICI CI	17	16,000	/	16,200	145	16 200
BNBC	BERNABE CI	34	1,025	/	1,060	2 334	1 025
BOAB	BANK OF AFRICA BN	88	4,650	/	4,700	10	4 650
BOABF	BANK OF AFRICA BF	500	4,260	/	4,290	990	4 290
BOAC	BANK OF AFRICA CI	10	6,050	/	6,150	514	6 100
BOAM	BANK OF AFRICA ML	26	2,420	/	2,425	6	2 420
BOAN	BANK OF AFRICA NG	60	2,625	/	2,675	1 292	2 675
BOAS	BANK OF AFRICA SENEGAL	12	4,000	/	4,025	5	4 025
CABC	SICABLE CI	1	1,360	/	1,365	190	1 365
CBIBF	CORIS BANK INTERNATIONAL	9	11,355	/	11,480	642	11 480
CFAC	CFAO MOTORS CI	10	585	/	605	243	605
CIEC	CIE CI			/	Marché	4 363	2 590
ECOC	ECOBANK COTE D'IVOIRE	296	9,700	/	9,890	233	9 890
ETIT	ECOBANK TRANS. INCORP. TG	649 369	15	/	16	3 690 330	15
FTSC	FILTISAC CI	69	3,295	/	3,300	1 213	3 300
LNBB	LOTIERIE NATIONALE DU BENIN	15	4,730	/	4,820	688	4 820
NEIC	NEI-CEDA CI	355	700	/	730	236	730
NSBC	NSIA BANQUE COTE D'IVOIRE	1	8,885	/	8,890	1 586	8 890
N TLC	NESTLE CI	185	9,705	/	10,000	1 828	10 000
ONTBF	ONATEL BF	111	2,800	/	2,805	47	2 800
ORAC	ORANGE COTE D'IVOIRE	193	13,300	/	13,700	1 212	13 300
ORGT	ORAGROUP TOGO	50	1,570	/	1,595	820	1 590
PALC	PALM CI	63	6,395	/	6,400	326	6 395
PRSC	TRACTAFRIC MOTORS CI	2	2,000	/	2,045	10	2 045
SAFC	SAFCA CI	99	745	/			745
SCRC	SUCRIVOIRE	275	995	/	1,000	70	1 000
SDCC	SOE CI	109	6,450	/	6,600	282	6 550
SDSC	AFRICA GLOBAL LOGISTICS CI	10	1,365	/	1,375	517	1 375
SEMC	EVIOSYS PACKAGING SIEM CI			/			700
SGBC	SOCIETE GENERALE COTE D'IVOIRE	29	21,850	/	21,900	2 944	21 900
SHEC	VIVO ENERGY CI	130	960	/	965	1	965
SIBC	SOCIETE IVOIRIENNE DE BANQUE	88	4,390	/	4,400	2 178	4 400
SICC	SICOR CI	1	3,500	/	3,645	5 773	3 510
SIVC	AIR LIQUIDE CI	5	505	/	510	926	510
SLBC	SOLIBRA CI	1	14,050	/	14,500	577	14 500
SMBC	SMB CI	5	8,400	/	8,550	427	8 550
SNTS	SONATEL SN	56	25,200	/	25,400	27	25 400
SOGC	SOGB CI	50	5,355	/	5,400	41	5 400
SPHC	SAPH CI	164	4,750	/	4,800	176	4 750
STAC	SETAO CI	6	630	/	640	518	640
STBC	SITAB CI	10	9,510	/	10,000	2 032	10 000
SVOC	MOVIS CI			/			2 395
TTLC	TOTALENERGIES MARKETING CI	100	3,400	/	3,605	679	3 605
TTLS	TOTALENERGIES MARKETING SN	208	2,330	/	2,400	34	2 395
UNLC	UNILEVER CI	11	7,105	/			7 550
UNXC	UNIWAX CI	217	395	/	400	282	400

QUANTITES RESIDUELLES

MARCHE DES DROITS

Symbole	Titre	Quantité résiduelle à l'achat	Cours Achat / Vente	Quantité résiduelle à la vente	Cours de Référence
---------	-------	-------------------------------	---------------------	--------------------------------	--------------------

QUANTITES RESIDUELLES
MARCHE DES OBLIGATIONS

Symbole	Titre	Quantité résiduelle à l'achat	Cours Achat / Vente	Quantité résiduelle à la vente	Cours de Référence	
BABS.O1	GSS BAOBAB 6,80% 2024-2029		/		10 000	
FBOAD.O1	FCTC BOAD DOLI-P 6,10% 2023-2030		/		6 400	
FBOAD.O2	FCTC BOAD DOLI-P 9,50% 2024-2029	100	10,750	/	10 000	
FCAS.O1	FCTC CROISSANCE ATLANTIQUE 6,20% 2024-2029		/		9 133	
FDINBF.O1	FIDELIS FINANCE CAP25 7,00% 2023-2028		/		10 000	
FEPTC.O1	FCTC EPT 7 % 2023-2030		/		9 583	
ORGT.O2	ORAGROUP SA 7,15% 2021-2028		/	8 400	3 508	8 400
PADS.O3	PAD 6,60% 2020-2027		/	6,000	85	6 000
PTRC.O1	PETRO IVOIRE 6,80% 2022-2029		/	10,600	31	10 750
SNLC.O1	SENELEC 6,50% 2018-2025		/			1 000
SNTS.O2	SONATEL 6,50% 2020-2027		/	Marché	600	5 000
FEPTC.O2	FCTC EPT 7,25 % 2023-2033		/	10,500	109	10 500
FEPTC.O3	FCTC EPT 7,50% 2023-2038		/			10 000
FORBT.O1	FCTC ORABANK 7 % 2021-2026	50	Marché	/		4 844
FSNTS.O1	FCTC SONATEL C-1 6,40 % 2023-2		/	10,750	2 000	10 750
FSNTS.O2	FCTC SONATEL C-2 6,60 % 2023-2		/			9 950
FTIMC.O1	FCTC TEYLIOM IMMO 7 % 2021-2028		/	5,308.33	23	5 417
EOM.O10	ETAT DU MALI 6,20 % 2022-2029		/	9,795	100	9 790
EOM.O11	ETAT DU MALI 6,40 % 2023-2030		/			10 000
EOM.O12	ETAT DU MALI 6,50 % 2023-2030		/			9 999
EOM.O13	ETAT DU MALI 6,50 % 2024-2034		/			9 999
EOM.O14	ETAT DU MALI 3,00 % 2024-2031		/			10 000
EOM.O15	ETAT DU MALI 6,55 % 2024-2031		/			10 000
TPNE.O7	TRESOR PUBLIC DU NIGER 6,25 % 2023-2028		/			10 000
TPTG.O2	TPTG 6% 2022-2037		/			10 000
TPNE.O1	TRESOR PUBLIC DU NIGER 6,50% 2019-2026		/			10 000
TPNE.O2	TRESOR PUBLIC DU NIGER 6,50% 2019 - 2026		/			10 000
TPNE.O3	TRESOR PUBLIC DU NIGER 6,5% 2020-2027		/			6 000
TPNE.O4	TRESOR PUBLIC DU NIGER 6,30% 2		/			8 750
TPNE.O5	TPNE 6,15 % 2022-2034		/			10 000
TPNE.O6	TRESOR PUBLIC DU NIGER 6,15% 2022 - 2034		/			10 000
TPCI.O87	TPCI 5,90% 2024-2029		/			10 000
TPCI.O88	TPCI 6,00% 2024-2031		/			10 000
TPCI.O89	TPCI 5,90% 2024-2029		/			10 900
TPCI.O90	TPCI 6,00% 2024-2031		/	10,000	9 970	10 000
TPCI.O91	TPCI 5,90% 2024-2029		/	9,870	5 000	10 000
TPCI.O92	TPCI 6,00% 2024-2031		/	9,800	22	9 800
TPCI.O81	TPCI 5,90% 2023-2028		/			10 500
TPCI.O82	TPCI 6,00% 2023-2030		/			10 000
TPCI.O83	TPCI 5,90 % 2023-2028		/			10 000
TPCI.O84	TPCI 6,00 % 2023-2030		/	10,000	899	9 999
TPCI.O85	TPCI 5,90 % 2023 - 2028		/			10 000
TPCI.O86	TPCI 6,00 % 2023 - 2030		/			10 000
TPCI.O75	TPCI 5,65% 2022-2029		/			10 700
TPCI.O76	TPCI 5,75% 2022-2032		/	10,000	5 000	10 000
TPCI.O77	TPCI (TAUX DE BASE + SPREAD) % 2022-2029		/			10 000
TPCI.O78	TPCI 5,65% 2022-2029		/			10 000
TPCI.O79	TPCI 5,75% 2023-2030		/			10 750
TPCI.O80	TPCI 6% 2023-2030		/			10 000
TPCI.O69	TPCI 5,75 % 2022-2037		/			10 000

TPCI.070	TPCI 5,75 % 2022-2037	/			10 000
TPCI.071	TPCI 5,65% 2022-2032	/			10 000
TPCI.072	TPCI 5,65% 2022-2029	/			9 800
TPCI.073	TPCI 5,75% 2022-2032	/			10 500
TPCI.074	TPCI 5,85% 2022-2042	/			9 474
TPCI.063	TPCI 5,90% 2021 -2031	/			8 750
TPCI.064	TPCI 5,80 % 2021 - 2028	/			7 958
TPCI.065	TPCI 5,90 % 2021-2031	/			9 363
TPCI.066	TPCI 5,90% 2021-2031	/			8 575
TPCI.067	TPCI 5,90 % 2021-2036	/	10,000	35 000	10 000
TPCI.068	TPCI 5,90 % 2022-2037	/	10,000	131	10 000
TPCI.057	TPCI 5,80% 2020-2027	/			5 820
TPCI.058	TPCI 5,80% 2021-2028	/			6 000
TPCI.059	TPCI 5,90% 2021-2031	/			7 763
TPCI.060	TPCI 5,80% 2021-2028	/			10 000
TPCI.061	TPCI 5,90% 2021-2031	/			10 000
TPCI.062	TPCI 5,80 % 2021 -2028	/			8 000
TPCI.051	TPCI 5,80 % 2020-2027	/			6 000
TPCI.052	TPCI 5,90 % 2020 -2030	/			7 500
TPCI.053	TPCI 5,80% 2020-2027	/			6 360
TPCI.054	TPCI 5,90% 2020-2030	/			7 350
TPCI.055	TPCI 5,80% 2020 -2027	/			6 000
TPCI.056	TPCI 5,90% 2020- 2030	/			8 058
TPCI.045	TPCI 5,80% 2020 -2027	/			6 000
TPCI.046	TPCI 5,90% 2020 - 2030	/			7 650
TPCI.047	TPCI 5,80% 2020 - 2027	/			6 150
TPCI.048	TPCI 5,80% 2020- 2027	/			5 940
TPCI.049	TPCI 5,90% 2020- 2030	/			7 564
TPCI.050	TPCI 5,90% 2020-2030	/	7,500	643	7 500
TPCI.039	TPCI 5,75% 2019 - 2026	/			3 908
TPCI.040	TPCI 5,75% 2019-2026	/			4 000
TPCI.041	TPCI 5,80% 2020-2027	/			10 000
TPCI.042	TPCI 5,90% 2020-2030	/			10 000
TPCI.043	TPCI 5,90% 2020 - 2030	/			10 000
TPCI.044	TPCI 5,80% 2020 - 2027	/			9 800
TPCI.033	TPCI 5.75% 2019-2026	/			2 080
TPCI.034	TPCI 6% 2019-2029	/			4 950
TPCI.035	TPCI 5,75% 2019 -2026	/			10 000
TPCI.036	TPCI 5,75% 2019- 2026	/			10 000
TPCI.037	TPCI 5,80% 2019-2026	/			3 920
TPCI.038	TPCI 5,75% 2019-2026	/	4,000	24 595	4 000
TPCI.027	TPCI 6% 2017-2025	/			10 250
TPCI.028	TPCI 6% 2018 - 2026	/			9 800
TPCI.029	TPCI 6% 2018-2026	/			10 000
TPCI.030	TPCI 5,95% 2018-2025	/			2 000
TPCI.031	TPCI 5,75% 2019 - 2026	/			10 230
TPCI.032	TPCI 2,23% 2019-2026	/			10 000
TPBJ.08	TPBJ 6,20% 2023-2038	/			10 000
TPCI.019	TPCI 5.99% 2015-2025	/			10 000
TPCI.021	TPCI 6% 2016-2028	/			10 000
TPCI.022	TPCI 5.90% 2016 - 2026	/			10 000
TPCI.023	TPCI 5.90% 2016-2026	/			9 700
TPCI.024	TPCI 6.25% 2017-2029	/			9 700
TPBF.09	TPBF 6,50% 2019 - 2027	/	10,750	12	10 750
TPBJ.03	TPBJ 6,50% 2020-2028	/	Marché	466	10 000

TPBJ.04	TPBJ 5,50 % 2022-2037	/			10 000
TPBJ.05	TPBJ 5,85 % 2022-2042	/	9,900	190	9 900
TPBJ.06	TPBJ 5,75% 2022-2037	/	10,100	9 700	10 100
TPBJ.07	TPBJ 5,70% 2023-2030	/			10 000
TPBF.021	ETAT DU BURKINA 6,50% 2024-2029	/			10 000
TPBF.022	ETAT DU BURKINA 6,80% 2024-2032	/	10,000	1	10 000
TPBF.04	TPBF 6.50% 2017-2027	/	Marché	313	10 750
TPBF.06	TPBF 6.50% 2018-2025	/			9 112
TPBF.07	TPBF 6,50% 2018- 2025	/	9,999	69	9 999
TPBF.08	TPBF 6,50% 2019-2027	/	9,899	22	9 898
TPBF.015	ETAT DU BURKINA 6,30 % 2022-2	/	10,000	84	9 999
TPBF.016	ETAT DU BURKINA 6% 2023-2028	/	10,000	1 950	10 000
TPBF.017	TPBF 6,30 % 2023-2030	/			10 000
TPBF.018	TPBF 6,50% 2023-2033	/	9,725	10 000	10 000
TPBF.019	ETAT DU BURKINA 6,30% 2024-2029	/	10,000	555	10 000
TPBF.020	ETAT DU BURKINA 6,55% 2024-2031	/			10 000
EOS.09	ETAT DU SENEGAL 6,00 % 2023-20	/	10,000	175	10 535
TPBF.010	TPBF 6,50% 2020 - 2028	/	4,999.52	35	5 000
TPBF.011	TPBF 6,50 % 2020-2028	/	5,835	247	5 835
TPBF.012	TPBF 6.50% 2021-2031	/	9,978	192	9 977
TPBF.013	TPBF 6,50 % 2021 - 2031	/			9 950
TPBF.014	TPBF 6,30% 2022-2034	/	9,900	189	9 899
EOS.014	ETAT DU SENEGAL 6,50 % 2023-2033	/			10 000
EOS.015	ETAT DU SENEGAL 6,25 % 2024-2029	/			10 260
EOS.016	ETAT DU SENEGAL 6,45 % 2024-2031	/			10 050
EOS.017	ETAT DU SENEGAL 6,65 % 2024-2034	/			9 800
EOS.07	ETAT SENEGAL 6.30% 2015-2025	/	10,000	981	9 999
EOS.08	ETAT DU SENEGAL 5,95% 2022-2034	/	9,700	5 000	10 000
EOM.08	ETAT DU MALI 6,20 % 2022-2032	/	9,980	285	9 975
EOM.09	ETAT DU MALI 6,30% 2022-2032	/			10 000
EOS.010	ETAT DU SENEGAL 6,15 % 2023-2030	/			10 000
EOS.011	ETAT DU SENEGAL 6,35 % 2023-2033	/	9,850	19 990	9 849
EOS.012	ETAT DU SENEGAL 6,15 % 2023-2028	/	10,000	125	10 000
EOS.013	ETAT DU SENEGAL 6,30 % 2023-2030	/			10 000
EOM.016	ETAT DU MALI 6,35 % 2024-2029	/			10 000
EOM.03	ETAT DU MALI 6,50 % 2018-2025	/	1,975	481	1 975
EOM.04	ETAT DU MALI 6,50% 2019-2027	/			6 000
EOM.05	ETAT DU MALI 6,50% 2020-2028	/			8 000
EOM.06	ETAT DU MALI 6,50% 2020-2027	/	6,000	10	6 000
EOM.07	ETAT DU MALI 6.50% 2021-2031	/	8,662.50	500	8 575
BIDC.04	BIDC-EBID 6.10% 2017-2027	/	3,750	3	3 750
BIDC.05	BIDC-EBID 6,40% 2019-2026	/			10 000
BIDC.06	BIDC-EBID 6,50 % 2021-2028	/	7,000	3	7 000
BIDC.07	BIDC-EBID 5,90% 2022-2029	/	9,000	275	9 000
BIDC.08	BIDC-EBID GSS BOND 6,50% 2024-2031	/	9,800	45	9 999
CRRH.010	CRRH-UEMOA 6,10% 2022-2037	/			10 000
CRRH.05	CRRH-UEMOA 5.85% 2015-2025	/			10 000
CRRH.06	CRRH-UEMOA 5.85% 2016-2026	/			10 000
CRRH.07	CRRH-UEMOA 5.95% 2017-2029	/	4,167	31	4 167
CRRH.08	CRRH-UEMOA 5.95% 2018-2030	/			5 000
CRRH.09	CRRH-UEMOA 6.05% 2018-2033	/			6 000

SUKUK ET TITRES ASSIMILES

Symbole	Titre	Quantité résiduelle à l'achat	Cours Achat / Vente	Quantité résiduelle à la vente	Cours de Référence
SUKSN.S2	SUKUK SN 6% 2016-2026	/			10 750

SUKTG.S1	SUKUK TG 6.5% 2016-2026		/	10,500	453	10 000
----------	-------------------------	--	---	--------	-----	--------

CALENDRIER DES ASSEMBLEES GENERALES

ANNEE : 2025

Société	Nature	Date	Heure	Lieu
SONATEL	Mixte	17/04/2025	10:00:00	Par visioconférence et en présentiel dans ses locaux situés au Technopole à Dakar
ORANGE CI	Ordinaire	10/04/2025	10:00:00	Siège de la société, sis à Abidjan, Cocody Riviera Golf, Boulevard de France, Immeuble Orange Village
BANK OF AFRICA ML	Ordinaire	10/04/2025	09:30:00	Siège de la banque à l'Immeuble BANK OF AFRICA , Avenue du Mali, Quartier ACI 2000
BANK OF AFRICA SN	Ordinaire	08/04/2025	09:30:00	Immeuble Elan II au 2ème Etage, Almadies, Zone 12, Route de Ngor à Dakar
SAPH CI	Ordinaire	08/04/2025	09:00:00	Salle de Conférence de la CRRAE-UMOA à Abidjan-Plateau en présentiel avec la possibilité de participer à distance par visioconférence, via la plateforme web dédiée à l'Assemblée Générale
BANK OF AFRICA NG	Ordinaire	03/04/2025	10:00:00	Centre de Formation de BOA-NIGER (BOA-Siège)
BANK OF AFRICA BN	Ordinaire	02/04/2025	10:00:00	NOVOTEL à Cotonou
BANK OF AFRICA BN	Ordinaire	02/04/2025	10:00:00	NOVOTEL à Cotonou
SICABLE	Ordinaire	28/03/2025	10:00:00	Hôtel TIAMA, à ABIDJAN
BANK OF AFRICA BF	Ordinaire	17/03/2025	10:00:00	AZALAÏ Hôtel à la salle DIMAKO

Lundi 24 mars 2025

Sociétés de gestion	Dépositaire	OPCVM	Categorie	Origine	Valeur Liquidative								
					Précédente		Actuelle		Variation				
					Valeur	Date	Valeur	Date	Orsripe	Précédent			
QUOTIDIENNES													
AFRICABOURSE ASSET MANAGEMENT	AFRICABOURSE SA	FCP AAM EPARGNE CROISSANCE	D	5 000	9 843,18	20/03/2025	9 893,08	21/03/2025	19/11/2012	97,86%	0,51%		
		FCP AAM OBLIGATIS	OATC	5 000	8 870,22	20/03/2025	8 870,53	21/03/2025	12/09/2012	77,41%	0,00%		
		FCP AAM EPARGNE ACTION	A	5 000	7 207,23	20/03/2025	7 280,02	21/03/2025	16/01/2017	45,60%	1,01%		
AFRICAM SA	SBIF	FCP AAM SERENITIS	OATC	10 000	11 668,83	20/03/2025	11 689,42	21/03/2025	20/12/2023	16,89%	0,18%		
		FCP EXPANSIO	D	5 000	11 893,46	20/03/2025	11 922,80	21/03/2025	01/01/2013	138,46%	0,25%		
		FCP SECURITAS	OMLT	5 000	8 225,58	20/03/2025	8 227,57	21/03/2025	01/01/2013	64,55%	0,02%		
AFRICAIN DE GESTION D'ACTIFS	SGI AGI	FCP VALORIS	A	5 000	12 671,44	20/03/2025	12 881,58	21/03/2025	01/01/2013	157,63%	1,66%		
		FCP CAPITAL PLUS	D	1 000	1 483,87	20/03/2025	ND	ND	11/03/2019	-	-		
		FCP CONFORT PLUS	OMLT	1 000	1 423,65	20/03/2025	ND	ND	11/03/2019	-	-		
ATLANTIC ASSET MANAGEMENT	ATLANTIQUE FINANCE	FCP ATLANTIQUE CROISSANCE	D	5 000	5 802,43	16/01/2025	ND	ND	30/05/2015	-	-		
		FCP ATLANTIQUE LIQUIDITE	OCT	5 000	6 535,44	16/01/2025	ND	ND	12/07/2019	-	-		
		FCP ATLANTIQUE ACTIONS	A	5 000	9 679,97	16/01/2025	ND	ND	25/10/2019	-	-		
		FCP ATLANTIQUE SERENITE	OMLT	5 000	6 852,59	16/01/2025	ND	ND	12/07/2019	-	-		
		FCP ATLANTIQUE HORIZON	D	5 000	9 186,01	16/01/2025	ND	ND	25/10/2019	-	-		
BNI GESTION	BNI FINANCES	FCP ATLANTIQUE SECURITE	OMLT	5 000	7 258,57	16/01/2025	ND	ND	30/05/2015	-	-		
		FCP CAPITAL CROISSANCE	D	10 000	ND	31/01/2025	ND	03/02/2025	ND	-	-		
		OBLIG SECURITE	OMLT	10 000	11 111,00	03/02/2025	ND	ND	06/06/2014	-	-		
BOA ASSET MANAGEMENT	BOA CAPITAL SECURITIES	FCP DYNAMIC SAVINGS	A	10 000	ND	31/01/2025	ND	03/02/2025	ND	-			
BRM ASSET MANAGEMENT	BRM	FCP Emergence	D	5 000	8 056,00	17/03/2025	ND	ND	Febv. 2010	-	-		
		FCP Tresu Monea	OCT	25 000 000	38 678 589,76	23/10/2023	ND	ND	Dec. 2013	-	-		
		FCP "BRM DYNAMIQUE"	D	10 000	12 923,13	08/09/2014	ND	ND	12/03/2009	-	-		
CGF GESTION	CGF BOURSE	FCP "BRM OBLIGATAIRE"	D	10 000	12 057,50	17/10/2014	ND	ND	12/03/2009	-	-		
		FCP ACTIONS PHARMACIE	D	1000	1 105,52	05/02/2025	ND	ND	25/07/14	-	-		
		FCP SALAM CI	A	1000	1 117,44	31/01/2025	ND	ND	01/03/17	-	-		
		FCP AL BARAKA 2	D	1000	1 248,80	05/02/2025	ND	ND	25/01/18	-	-		
		FCP ASSUR SENEGAL	D	1000000	1 302 864,34	05/02/2025	ND	ND	06/07/14	-	-		
		FCP AVANTAGE AKWABA	D	1000	1 665,08	31/01/2025	ND	ND	29/03/13	-	-		
		FCP PLACEMENT CROISSANCE	A	1000	1 401,32	05/02/2025	ND	ND	29/03/13	-	-		
		FCP POSTEFINANCES HORIZON	D	1000	2 113,56	05/02/2025	ND	ND	27/06/09	-	-		
		FCP PLACEMENT QUIETUDE	O	1000	1 647,64	05/02/2025	ND	ND	29/03/13	-	-		
		FCP LIQUIDITE-OPTIMUM	D	10000	12 762,42	05/02/2025	ND	ND	01/10/17	-	-		
		FCP BNDE VALEURS	D	1000	1 285,31	05/02/2025	ND	ND	02/09/16	-	-		
		CORIS ASSET MANAGEMENT	CORIS BOURSE	FCP CORIS ACTIONS	A	5 000	8 656,36	12/03/2025	ND	ND	11/11/2014	-	-
				FCP ASSURANCES	OCT	5 000	5 769,43	12/03/2025	ND	ND	22/11/2019	-	-
				FCP CORIS PERFORMANCE	D	5 000	8 572,38	12/03/2025	ND	ND	11/11/2014	-	-
NSIA AM	UBA CI	NSIA FONDS DIVERSIFIE	D	5 000	6 520,19	20/03/2025	6 523,11	21/03/2025	03/12/2018	30,46%	0,04%		
		AUORE OPPORTUNITES	A	5 000	7 921,16	20/03/2025	7 920,27	21/03/2025	08/03/2019	58,41%	-0,01%		
	NSIA BANQUE CI	AUORE SECURITE	OMLT	5 000	6 135,05	20/03/2025	6 134,91	21/03/2025	03/09/2021	22,70%	0,00%		
NSIA ASSURANCES OPTIMUM		D	1 000 000	1 196 152,36	20/03/2025	1 197 323,03	21/03/2025	30/09/2021	19,73%	0,10%			
AUORE MONETARIS		M	5 000	5 519,98	20/03/2025	5 520,51	21/03/2025	24/04/2024	10,41%	0,01%			
OAM S.A	SGI TOGO	TAWFIR HALAL	D	5 000	5 494,58	20/03/2025	5 496,06	21/03/2025	17/07/2024	9,92%	0,03%		
		FCP-1 OPTI PLACEMENT	A	5 000	23 157,73	19/03/2025	ND	ND	01/02/2002	-	-		
SOGESPAR	SOGEBOURSE	FCP-2 OPTI REVENU	OMLT	5 000	9 198,17	19/03/2025	ND	ND	01/02/2002	-	-		
		FCP-3 OPTI CAPITAL	D	5 000	22 432,77	19/03/2025	ND	ND	24/01/2003	-	-		
		FCP SOGEAVENIR	D	500	2 039,00	19/03/2025	ND	ND	01/10/2002	-	-		
SOAGA-SA	SGI-BOA CAPITAL SECURITIES	FCP SOGEDEFI	D	4 888	4 767,00	19/03/2025	ND	ND	23/12/2014	-	-		
		FCP SOGEDYNAMIQUE	A	4 888	4 764,00	19/03/2025	ND	ND	23/12/2014	-	-		
		FCP SOGELIQUID	M	10 000 000	11 114 736,00	19/03/2025	ND	ND	16/06/2020	-	-		
		FCP SOGEPRIVILLEGE	D	4 888	5 006,00	19/03/2025	ND	ND	23/12/2014	-	-		
		FCP SOGESECURITE	OMLT	4 888	5 203,00	19/03/2025	ND	ND	23/12/2014	-	-		
		FCP SOGEVALOR	A	1 000	4 774,00	19/03/2025	ND	ND	04/06/2002	-	-		
		FCP SOAGA EPARGNE ACTIVE	D	10 000	12 721,33	20/03/2025	ND	ND	28/10/2016	-	-		
ENKO CAPITAL WEST AFRICA	EDC Investment Corporation	SICAV Abdou DIOUF	D	10 000 000	15 553 149,56	20/03/2025	ND	ND	01/12/2003	-	-		
		FCP BOAD CAPITAL RETRAITE	OMLT	10 000	13 776,70	20/03/2025	ND	ND	08/07/2020	-	-		
		FCP SOAGA EPARGNE OBLIGATIONS	OMLT	5 000	6 228,08	20/03/2025	ND	ND	28/04/2021	-	-		
		FCP SOAGA EPARGNE ACTIONS	A	5 000	10 150,44	20/03/2025	ND	ND	11/03/2020	-	-		
		FCP SOAGA EPARGNE SERENITE	OMLT	10 000	15 990,43	20/03/2025	ND	ND	28/10/2016	-	-		
		FCP ENKO CAPITAL GARANTI	D	10 000	18 188,44	24/12/2024	ND	ND	21/09/2020	-	-		
		FCP PATRIMOINE	OMLT	10 000	12 838,87	24/12/2024	ND	ND	18/10/2020	-	-		
SAPHIR ASSET MANAGEMENT	SGI BENIN	FCP ENKO CAPITAL OBLIGATIONS	OMLT	10 000	11 951,39	24/12/2024	ND	ND	16/03/2021	-	-		
		FCP SAPHIR DYNAMIQUE	D	5 000	7 066,82	20/03/2025	7 098,65	21/03/2025	28/08/2017	41,97%	0,45%		
		FCP SAPHIR QUIETUDE	OMLT	5 000	6 572,25	20/03/2025	6 570,73	21/03/2025	28/08/2017	31,41%	-0,02%		
WAFI CAPITAL S.A.	SGI AGI BENIN	SICAV WAFI CAPITAL	D	10 000	8 363,36	14/03/2025	ND	ND	05/06/2020	-	-		
SGO MALI FINANCES	SGI MALI SA	FCP NYESIGUI	D	10 000	14 490,35	19/03/2025	ND	ND	01/07/2018	-	-		
HEBDOMADAIRES													
BNI GESTION	BNI FINANCES	FCP INITIATIVES SOLIDARITE	D	5 000	5 541,00	17/01/2025	5 528,00	24/01/2025	22/05/2013	10,56%	-0,23%		
		FCPE SODEFOR	D	2 500	6 882,00	17/01/2025	6 858,00	24/01/2025	18/12/2009	174,32%	-1,78%		
		FCP PAM Actions	D	10 000	17 613,00	13/03/2025	17 594,72	20/03/2025	13/12/2017	75,95%	-0,10%		
PHOENIX AFRICA ASSET MANAGEMENT	Phoenix Capital Management	FCP PAM Diversifié Equilibré	D	10 000	16 349,02	13/03/2025	16 483,67	20/03/2025	13/12/2017	64,84%	0,82%		
		FCP PAM Diversifié Obligation	D	10 000	14 711,68	13/03/2025	14 934,04	20/03/2025	13/12/2017	49,34%	1,51%		
		FCP Global Investors	D	25 000	40 003,39	07/03/2025	40 125,60	14/03/2025	Dec. 2012	60,50%	0,31%		
BOA ASSET MANAGEMENT	BOA CAPITAL SECURITIES	FCP Boa Obligations	OMLT	10 000	13 102,31	07/03/2025	13 113,27	14/03/2025	Mars. 2017	31,13%	0,08%		
		FCP Boa Sécurité	OMLT	100 000	116 578,58	04/03/2025	116 701,62	11/03/2025	Mai. 2021	16,70%	0,11%		
		FCP Boa Actions	A	10 000	18 040,75	07/03/2025	18 046,53	14/03/2025	Juil. 2017	80,47%	0,03%		
BRIDGE ASSET MANAGEMENT	BRIDGE SECURITIES	FCP Boa Rendement	OMLT	25 000 000	37 712 873,80	07/03/2025	37 742 683,43	14/03/2025	Dec. 2017	50,97%	0,08%		
		FCP BRIDGE EQUILIBRE	D	25 000 000	36 165 130,37	07/03/2025	36 306 352,18	14/03/2025	27/09/2017	45,23%	0,39%		
		FCP BRIDGE DIVERSIFIE CROISSANCE	D	5 000	7 506,03	07/03/2025	7 527,27	14/03/2025	13/03/2018	50,55%	0,28%		
ENKO CAPITAL WEST AFRICA	EDC Investment Corporation	FCP BRIDGE OBLIGATIONS	OMLT	5 000	6 548,66	07/03/2025	6 554,39	14/03/2025	01/10/2019	31,09%	0,09%		
		FCP ENKO CAPITAL LIQUIDITE	OMLT	10 000	9 950,66	23/12/2024	9 950,66	24/12/2024	18/04/2024	-0,49%	0,00%		
		EVLUTIS	D	5 000	5 564,00	14/03/2025	5 540,00	21/03/2025	16/12/2019	10,80%	-0,43%		
BAOBAB ASSET MANAGEMENT	FGI	FCP BAM TRESOR	OCT	10 000	10 936,15	13/03/2025	10 967,55	20/03/2025	21/12/2023	9,68%	0,29%		
		FCP BAM WURUS	A	10 000	12 018,85	07/03/2025	12 167,70	14/03/2025	12/04/2024	21,68%	1,24%		
		FCP SDE	D	1 000	2 657,40	13/03/2025	2 663,65	45 736,00	20/03/2025	166,37%	0,24%		
IMPAXIS ASSET MANAGEMENT	IMPAXIS SECURITIES	FCPCR SONATEL	D	1 000	9 655,16	24/01/2025	9 713,15	31/01/2025	19/02/2004	871,31%	0,60%		
		FCPE FORCE PAD	D	1 000	2 120,64	30/01/2025	2 134,03	06/02/2025	16/02/2014	113,40%	0,63%		
		FCPE SINI GNESIGUI	D	1 000	1 790,52	29/01/2025	1 788,95	05/02/2025	25/02/2014	78,89%	-0,09%		
		FCF EXPAT	D	1 000	1 168,69	30/01/2025	1 170,84	06/02/2025	20/03/2019	17,08%	0,18%		
		FCP CAPITAL RETRAITE	D	1 000	1 180,91	29/01/2025	1 182,80	05/02/2025	20/03/2019	18,28%	0,16%		
		FCP RENTE PERPETUELLE	D	1 000	1 129,33	29/01/2025	1 132,26	05/02/2025	20/03/2019	13,23%	0,26%		
		FCP WALO	D	1 000	1 221,74	28/01/2025	1 226,77	04/02/2025	26/03/2019	22,68%	0,41%		
		FCP DJOLOF	O	1 000	1 260,20	28/01/2025	1 262,66	04/02/2025	26/03/2019	26,27%	0,19%		
		FCP IMPACT DIASPORA	D	1 000	1 215,79	21/01/2025	1 217,16	28/01/2025	19/03/2019	21,72%	0,11%		
		FCF IFC-BOAD	O	100 000	141 504,11	27/01/2025	141 475,05	03/02/2025	01/01/2018	41,48%	-0,02%		
EDC Asset Management	EDC Investment Corporation												

L'actualité de la BRVM sur nos plateformes digitales

Infos BRVM

Pour recevoir les informations boursières par SMS, souscrivez :



Côte d'Ivoire : *430#
Bénin : *430*15#



Côte d'Ivoire : #139#
Burkina Faso : *310#



Côte d'Ivoire : *431#
Niger : *512*9#
Togo : *310#

Site web

www.brvm.org



Application Mobile

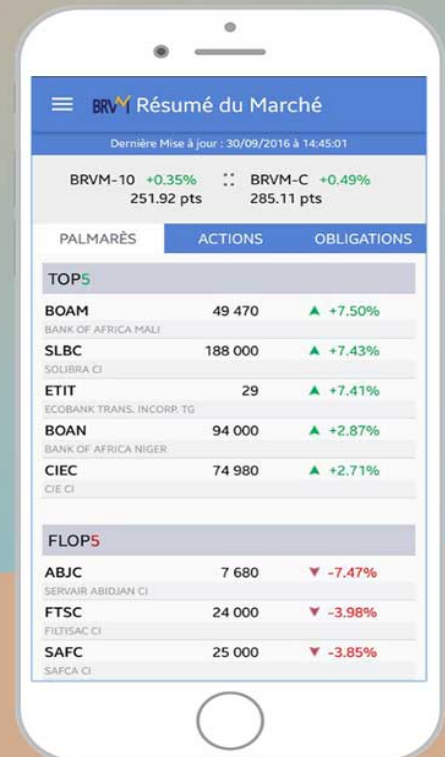

Disponible sur
 Google play
 App Store

Nous suivre sur :

