

BRVM COMPOSITE	289,52
Variation Jour	0,85 %
Variation annuelle	4,89 %

BRVM 30	145,31
Variation Jour	0,85 %
Variation annuelle	4,74 %

BRVM PRESTIGE	121,69
Variation Jour	0,37 %
Variation annuelle	5,96 %

Evolution des indices

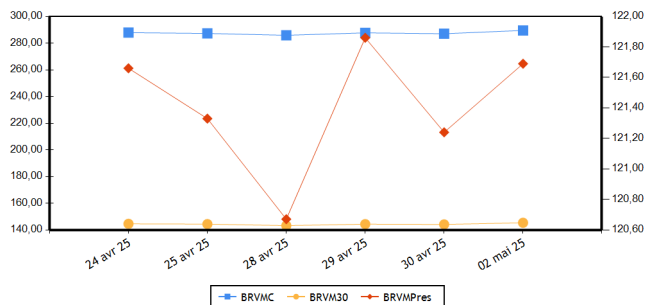

Volumes et valeurs transigés

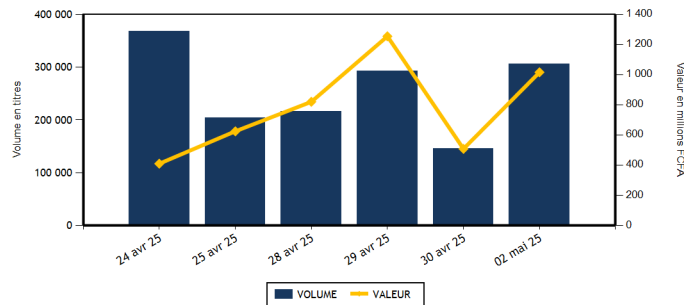

Actions	Niveau	Evol. Jour
Capitalisation boursière (FCFA)(Actions & Droits)	11 164 577 807 812	0,85 %
Volume échangé (Actions & Droits)	305 149	109,53 %
Valeur transigée (FCFA) (Actions & Droits)	1 005 597 840	98,46 %
Nombre de titres transigés	45	0,00 %
Nombre de titres en hausse	17	21,43 %
Nombre de titres en baisse	18	-21,74 %
Nombre de titres inchangés	10	25,00 %

Obligations	Niveau	Evol. Jour
Capitalisation boursière (FCFA)	10 495 883 157 897	0,00 %
Volume échangé	1 021	819,82 %
Valeur transigée (FCFA)	10 073 500	833,96 %
Nombre de titres transigés	4	0,00 %
Nombre de titres en hausse	1	0,00 %
Nombre de titres en baisse	0	-100,00 %
Nombre de titres inchangés	3	200,00 %

PLUS FORTES HAUSSES

Titres	Cours	Evol. Jour	Evol. annuelle
TRACTAFRIC MOTORS CI (PRSC)	2 080	7,49 %	-5,45 %
UNIWAX CI (UNXC)	450	7,14 %	9,76 %
UNILEVER CI (UNLC)	11 000	7,06 %	69,88 %
SAFCA CI (SAFC)	700	6,06 %	-2,78 %
BANK OF AFRICA ML (BOAM)	2 580	3,20 %	36,51 %

PLUS FORTES BAISES

Titres	Cours	Evol. Jour	Evol. annuelle
TOTALENERGIES MARKETING CI (TTLC)	3 280	-7,48 %	31,20 %
SERVAIR ABIDJAN CI (ABJC)	1 700	-2,86 %	-10,53 %
FILTISAC CI (FTSC)	3 150	-2,33 %	70,27 %
CIE CI (CIEC)	2 335	-2,30 %	6,38 %
SMB CI (SMBC)	8 035	-2,07 %	-6,62 %

INDICES PAR COMPARTIMENT

Base = 100 au 02 janvier 2023	Nombre de sociétés	Valeur	Evol. Jour	Evol. annuelle	Volume	Valeur	PER moyen
BRVM-PRESTIGE	10	121,69	0,37 %	5,96 %	44 451	347 218 140	9,71
BRVM-PRINCIPAL	38	157,75	0,29 %	14,22 %	260 698	658 379 700	13,36

INDICES SECTORIELS ANCIENS

Base = 100 au 14 juin 1999	Nombre de sociétés	Valeur	Evol. Jour	Evol. annuelle	Volume	Valeur	PER moyen
BRVM - INDUSTRIE	11	142,43	0,04 %	21,36 %	52 861	153 905 990	28,72
BRVM - SERVICES PUBLICS	5	736,70	1,78 %	-3,57 %	19 100	111 358 135	10,11
BRVM - FINANCES	16	113,84	0,46 %	11,88 %	150 981	476 243 585	7,20
BRVM - TRANSPORT	2	333,35	-0,36 %	1,45 %	10 352	14 127 745	4,21
BRVM - AGRICULTURE	5	254,38	0,54 %	29,08 %	32 472	173 016 250	8,43
BRVM - DISTRIBUTION	7	376,59	-3,20 %	12,32 %	38 190	74 897 020	29,58
BRVM - AUTRES SECTEURS	2	671,07	0,00 %	3,33 %	1 193	2 049 115	22,64

INDICES SECTORIELS NOUVEAUX

Base = 100 au 02 janvier 2025	Nombre de sociétés	Valeur	Evol. Jour	Evol. annuelle	Volume	Valeur	PER moyen
BRVM - TELECOMMUNICATIONS	3	96,06	1,93 %	-3,94 %	3 559	42 269 340	9,99
BRVM - CONSOMMATION DISCRETIONNAIRE	7	98,73	0,59 %	-1,27 %	43 309	33 626 535	40,50
BRVM - SERVICES FINANCIERS	16	111,88	0,47 %	11,88 %	150 981	476 243 585	7,20
BRVM - CONSOMMATION DE BASE	9	125,70	0,38 %	25,70 %	40 018	246 335 105	24,28
BRVM - INDUSTRIELS	7	117,30	-0,82 %	17,30 %	28 045	63 445 925	8,48
BRVM - ENERGIE	4	115,31	-4,40 %	15,31 %	23 696	74 588 555	16,58
BRVM - SERVICES PUBLICS	2	107,53	-2,22 %	7,53 %	15 541	69 088 795	9,10

Indicateurs	BRVM COMPOSITE
PER moyen du marché	11,20
Taux de rendement moyen du marché	7,92
Taux de rentabilité moyen du marché	9,30
Nombre de sociétés cotées	48
Nombre de lignes obligataires	161
Volume moyen annuel par séance	850 852,00
Valeur moyenne annuelle par séance	926 077 374,79

Indicateurs	BRVM COMPOSITE
Ratio moyen de liquidité	7,36
Ratio moyen de satisfaction	38,42
Ratio moyen de tendance	521,76
Ratio moyen de couverture	19,17
Taux de rotation moyen du marché	0,03
Prime de risque du marché	3,18
Nombre de SGI participantes	33

Définitions

Volume moyen annuel par séance = Volume annuel échangé / nombre de séances	Taux moyen de rotation = moyenne des taux de rotation des actions cotées (volume transigé/capital flottant)
Valeur moyenne annuelle par séance = Valeur annuelle échangée / nombre de séances	PER moyen du marché = moyenne des PER des actions cotées ayant un PER positif
Ratio moyen de liquidité = Moyenne des ratios de liquidité (Titres échangés / Volume des ordres de vente)	Taux de rendement moyen = moyenne des taux de rendement des actions cotées ayant distribué un dividende
Ratio moyen de satisfaction = Moyenne des ratios de satisfaction (Titres échangés / Volume des ordres d'achat)	Taux de rentabilité moyen = moyenne des taux de rentabilité des actions cotées
Ratio moyen de tendance = Moyenne des ratios de tendance (Volume des ordres d'achat / Volume des ordres de vente)	Prime de risque du marché = (1 / le PER moyen du marché) - le taux de référence actuel des emprunts d'Etat
Ratio moyen de couverture = Moyenne des ratios de couverture (Volume des ordres de vente / Volume des ordres d'achat)	

BOURSE REGIONALE DES VALEURS MOBILIERES

Siège Social : Abidjan - Côte d'Ivoire, 18 av. Joseph Anoma
Adresse : 01 BP 3802 Abidjan 01
Tel : +225 20 31 55 50 / +225 20 32 66 85
Fax : +225 20 32 66 84
E-mail : brvm@brvm.org Site web : www.brvm.org

PAYS DE L'UEMOA



MARCHE DES ACTIONS

Code Sect. Act. (*)	Symbole	Titre	Cours Précédent	Cours du jour		Variation jour	Séance de cotation		Cours Référence	Variation de l'année précédente	Dernier dividende payé		Rdt. Net	PER
				Ouv.	Clôt.		Volume	Valeur			Montant net	Date		
COMPARTIMENT PRESTIGE			121,69	points		0,37 %								
CB	NTLC	NESTLE CI	9 990	9 900	9 940	-0,50 %	3 578	35 430 450	9 940	24,87 %	675,00	20-août-24	6,79 %	13,25
CB	PALC	PALM CI	6 300	6 300	6 340	0,63 %	8 814	55 924 560	6 340	26,80 %	563,31	26-juil.-24	8,88 %	6,18
ENE	TTLT	TOTALENERGIES MARKETING CI	3 545	3 280	3 280	-7,48 %	4 438	14 558 560	3 280	31,20 %	199,54	12-sept.-24	6,08 %	22,03
ENE	TTLS	TOTALENERGIES MARKETING SN	2 525	2 500	2 500	-0,99 %	15 981	39 940 975	2 500	8,70 %	207,58	28-juin-24	8,30 %	11,41
FIN	ECOC	COBANK COTE D'IVOIRE	9 800	9 820	9 850	0,51 %	955	9 402 410	9 850	12,00 %	594,00	30-mai-24	6,03 %	9,43
FIN	NSBC	NSIA BANQUE COTE D'IVOIRE	7 950	7 955	8 095	1,82 %	387	3 101 585	8 095	14,17 %	454,83	8-juil.-24	5,62 %	5,25
FIN	SGBC	SOCIETE GENERALE COTE D'IVOIRE	21 900	21 900	21 890	-0,05 %	6 739	146 590 260	21 890	4,24 %	1 553,85	25-juin-24	7,10 %	6,73
TEL	ONTBF	ONATEL BF	2 490	2 485	2 480	-0,40 %	1 911	4 695 525	2 480	8,06 %	266,45	31-juil.-24	10,74 %	8,19
TEL	ORAC	ORANGE COTE D'IVOIRE	14 695	14 700	14 800	0,71 %	411	6 056 850	14 800	-15,43 %	780,00	3-juin-24	5,27 %	14,09
TEL	SNTS	SONATEL SN	25 100	25 500	25 895	3,17 %	1 237	31 516 965	25 895	7,90 %	1 575,00	17-mai-24	6,08 %	6,58
TOTAL							44 451	347 218 140						

COMPARTIMENT PRINCIPAL			157,75	points		0,29 %								
CB	SCRC	SUCRIVOIRE	960	970	975	1,56 %	4 055	3 955 095	975	25,81 %	40,50	20-août-21	4,15 %	7,38
CB	SICC	SICOR CI	3 290	NC	NC	0,00 %			3 290	-17,75 %	1 919,00	25-sept.-00		102,57
CB	SLBC	SOLIBRA CI	13 800	13 850	13 800	0,00 %	19	263 230	13 800	6,56 %	270,00	14-août-24	1,96 %	10,58
CB	SOGC	SOGB CI	5 945	6 145	6 100	2,61 %	9 986	61 065 210	6 100	32,32 %	207,00	6-août-24	3,39 %	10,05
CB	SPHC	SAPH CI	5 435	5 455	5 350	-1,56 %	9 617	52 071 385	5 350	29,23 %	64,80	12-août-24	1,21 %	7,28
CB	STBC	SITAB CI	9 695	9 500	9 500	-2,01 %	3 938	37 511 425	9 500	30,14 %	675,00	29-juil.-24	7,11 %	13,69
CB	UNLC	UNILEVER CI	10 275	10 275	11 000	7,06 %	11	113 750	11 000	69,88 %	1 233,00	9-juil.-12		157,76
CD	ABJC	SERVAIR ABIDJAN CI	1 750	1 620	1 700	-2,86 %	4 716	7 704 080	1 700	-10,53 %	206,20	30-sept.-24	12,13 %	12,24
CD	BNBC	BERNABE CI	1 020	955	1 020	0,00 %	2 334	2 332 010	1 020	-4,23 %	150,00	24-juil.-23	14,71 %	923,84
CD	CFAC	CFAO MOTORS CI	600	600	600	0,00 %	7 162	4 049 445	600	0,00 %	15,87	30-août-24	2,65 %	17,00
CD	LNBB	LOTIERIE NATIONALE DU BENIN	4 800	4 710	4 800	0,00 %	320	1 530 200	4 800	1,48 %				24,53
CD	NEIC	NEI-CEDA CI	595	595	595	0,00 %	6 969	3 911 540	595	-20,67 %	81,78	25-juin-24	13,74 %	
CD	PRSC	TRACTAFRIC MOTORS CI	1 935	2 050	2 080	7,49 %	2 678	5 492 620	2 080	-5,45 %	182,70	24-sept.-24	8,78 %	9,08
CD	UNXC	UNIWAX CI	420	450	450	7,14 %	19 130	8 606 640	450	9,76 %	60,75	29-juil.-22	13,50 %	
ENE	SHEC	VIVO ENERGY CI	930	930	930	0,00 %	881	819 330	930	5,68 %	57,00	27-sept.-24	6,13 %	14,61
ENE	SMBC	SMB CI	8 205	7 595	8 035	-2,07 %	2 396	19 269 690	8 035	-6,62 %	1 080,00	30-sept.-24	13,44 %	7,20
FIN	BICB	BIIC BN	5 495	5 300	5 600	1,91 %	11 767	63 771 790	5 600					11,86
FIN	BICC	BICI CI	15 400	15 400	15 400	0,00 %	114	1 755 195	15 400	10,00 %	540,90	27-juin-24	3,51 %	9,79
FIN	BOAB	BANK OF AFRICA BN	4 730	4 730	4 750	0,42 %	5 176	24 480 935	4 750	28,90 %	706,00	27-mai-24	14,86 %	9,81
FIN	BOABF	BANK OF AFRICA BF	3 250	3 250	3 210	-1,23 %	7 142	22 904 225	3 210	5,77 %	428,00	22-avr.-25	13,33 %	6,30
FIN	BOAC	BANK OF AFRICA CI	6 100	6 090	6 100	0,00 %	5 229	31 906 325	6 100	22,12 %	684,00	29-avr.-24	11,21 %	7,61
FIN	BOAM	BANK OF AFRICA ML	2 500	2 595	2 580	3,20 %	903	2 341 510	2 580	36,51 %	144,00	21-mai-24	5,58 %	7,76
FIN	BOAN	BANK OF AFRICA NG	2 590	2 600	2 550	-1,54 %	7 465	19 209 610	2 550	-0,97 %	609,15	31-mai-24	23,89 %	10,60
FIN	BOAS	BANK OF AFRICA SENEGAL	4 150	4 165	4 200	1,20 %	21 513	89 356 075	4 200	33,33 %	300,00	27-juin-24	7,14 %	7,57
FIN	CBIBF	CORIS BANK INTERNATIONAL	9 500	9 500	9 700	2,11 %	1 729	16 496 525	9 700	-1,87 %	790,00	5-juil.-24	8,14 %	6,48
FIN	ETIT	COBANK TRANS. INCORP. TG	16	15	16	0,00 %	68 578	1 066 595	16	0,00 %	0,60	8-juin-23	3,78 %	0,97
FIN	ORGT	ORAGROUP TOGO	1 700	1 695	1 680	-1,18 %	5 663	9 606 500	1 680	-12,50 %	59,52	17-juil.-20	3,54 %	
FIN	SAFC	SAFCA CI	660	690	700	6,06 %	83	57 600	700	-2,78 %	23,04	29-juil.-11		

Code	Symb.	Titre	Cap.	Chg.	Chg.	Chg.	Chg.	Chg.	Chg.	Chg.	Chg.	Chg.	Chg.	Chg.
FIN	SIBC	SOCIETE IVOIRIENNE DE BANQUE	4 700	4 600	4 690	-0,21 %	7 538	34 196 445	4 690	31,93 %	495,00	31-juil.-24	10,55 %	9,34
IND	CABC	SICABLE CI	1 380	1 380	1 375	-0,36 %	1 079	1 420 530	1 375	32,21 %	79,58	31-mai-24	5,79 %	6,65
IND	FTSC	FILTISAC CI	3 225	3 220	3 150	-2,33 %	14 953	46 990 160	3 150	70,27 %	143,10	30-sept.-24	4,54 %	14,44
IND	SDSC	AFRICA GLOBAL LOGISTICS CI	1 365	1 365	1 360	-0,37 %	10 352	14 127 745	1 360	1,49 %	92,00	12-déc.-24	6,76 %	4,32
IND	SEMC	EVIOSYS PACKAGING SIEM CI	700	SP	SP	0,00 %			700	0,00 %	14,00	28-déc.-21	2,00 %	17,42
IND	SIVC	AIR LIQUIDE CI	500	500	505	1,00 %	788	388 575	505	1,00 %	63,00	29-sept.-17		4,92
IND	STAC	SETAO CI	595	595	595	0,00 %	873	518 915	595	32,22 %	66,15	18-juil.-22	11,12 %	
IND	SVOC	MOVIS CI	2 395	NC	NC	0,00 %			2 395	0,00 %	270,00	5-juil.-99		
SPU	CIEC	CIE CI	2 390	2 215	2 335	-2,30 %	6 412	14 471 610	2 335	6,38 %	171,00	30-juil.-24	7,32 %	12,95
SPU	SDCC	SOE CI	6 400	5 920	6 270	-2,03 %	9 129	54 617 185	6 270	10,29 %	481,50	25-sept.-24	7,68 %	14,25
TOTAL							260 698	658 379 700						

TOTAL	
TOTAL - Marché des actions	305 149 1 005 597 840
Secteurs d'activités (*) :	
15 : BRVM - TELECOMMUNICATIONS	30 : BRVM - SERVICES FINANCIERS
45 : BRVM - CONSOMMATION DE BASE	50 : BRVM - INDUSTRIELS
	40 : BRVM - CONSOMMATION DISCRETIONNAIRE
	60 : BRVM - ENERGIE
	65 : BRVM - SERVICES PUBLICS

MARCHE DES DROITS

Symbole	Titre	Cours Précédent	Cours du jour		Variation jour	Séance de cotation		Cours Référence	Variation depuis l'origine	Parité	Periode de négociation	
			Ouv.	Clôt.		Volume	Valeur				Début	fin
TOTAL												

TOTAL - Marché des droits	
Légende:	
(d) Ex-dividende (V) Variation par rapport au cours de référence	
Cours du jour: Ouv.: Ouverture Clôt.: Clôture Moy.: Moyen	
Mentions : NC: Non Coté Ex-c: Ex-coupon Ex-d: Ex-droit SP: Suspendu Val-T: Valeur Théorique	
PER = Cours / BNPA selon les données disponibles Rdt. Net: Rendement net (DNPA / Cours)	
Comp.: 1 - Premier Compartiment 2 - Second Compartiment 3 - Compartiment de croissance	
Ratio de liquidité = Titres échangés / Volume des ordres de vente	
: Progression de l'indice sectoriel : Stabilité de l'indice sectoriel : Recul de l'indice sectoriel	

MARCHE DES OBLIGATIONS

Symbole	Titre	Valeur nominale	Cours Précédent	Cours du jour	Cours Référence	Séance de cotation Volume Valeur	Coupon couru	Période	Coupon d'intérêt Montant net	Eché.	Type Amort
OBLIGATIONS D'ETAT											
EOM.O10	ETAT DU MALI 6,20 % 2022-2029	10 000	9 790	NC	9 790		121,32	A	307,50	9-déc.-25	ACD
EOM.O11	ETAT DU MALI 6,40 % 2023-2030	10 000	10 000	NC	10 000		8,67	A	126,60	7-avr.-26	ACD
EOM.O12	ETAT DU MALI 6,50 % 2023-2030	10 000	10 000	NC	10 000		495,07	A	650,00	28-juil.-25	ACD
EOM.O13	ETAT DU MALI 6,50 % 2024-2034	10 000	9 999	NC	9 999		48,08	A	650,00	5-avr.-26	ACD
EOM.O14	ETAT DU MALI 3,00 % 2024-2031	10 000	10 000	NC	10 000		225,21	A	300,00	1-août-25	ACD
EOM.O15	ETAT DU MALI 6,55 % 2024-2031	10 000	10 000	NC	10 000		340,96	A	655,00	24-oct.-25	ACD
EOM.O16	ETAT DU MALI 6,35 % 2024-2029	10 000	10 000	NC	10 000		330,55	A	635,00	24-oct.-25	ACD
EOM.O3	ETAT DU MALI 6,50 % 2018-2025	2 000	1 975	NC	1 975		73,93	A	130,00	6-oct.-25	AC
EOM.O4	ETAT DU MALI 6,50% 2019-2027	6 000	6 000	NC	6 000		314,14	A	390,00	12-juil.-25	AC
EOM.O5	ETAT DU MALI 6,50% 2020-2028	6 000	5 999	NC	5 999.40		38,47	A	390,00	27-mars-26	ACD
EOM.O6	ETAT DU MALI 6,50% 2020-2027	6 000	5 937	NC	5 937		161,79	A	390,00	1-déc.-25	AC
EOM.O7	ETAT DU MALI 6.50% 2021-2031	7 500	7 424	NC	7 424.25		21,37	A	487,50	16-avr.-26	AC
EOM.O8	ETAT DU MALI 6,20 % 2022-2032	10 000	10 000	NC	10 000		402,58	A	620,00	7-sept.-25	ACD
EOM.O9	ETAT DU MALI 6,30% 2022-2032	10 000	10 000	NC	10 000		248,55	A	630,00	9-déc.-25	ACD
EOS.O10	ETAT DU SENEGAL 6,15 % 2023-2030	10 000	10 000	NC	10 000		56,82	S	307,50	29-sept.-25	ACD
EOS.O11	ETAT DU SENEGAL 6,35 % 2023-2033	10 000	9 849	NC	9 849		58,67	S	317,50	29-sept.-25	ACD
EOS.O12	ETAT DU SENEGAL 6,15 % 2023-2028	10 000	10 000	NC	10 000		130,81	S	307,50	14-août-25	ACD
EOS.O13	ETAT DU SENEGAL 6,30 % 2023-2030	10 000	10 000	NC	10 000		134,01	S	315,00	14-août-25	ACD
EOS.O14	ETAT DU SENEGAL 6,50 % 2023-2033	10 000	10 000	NC	10 000		138,26	S	325,00	14-août-25	ACD
EOS.O15	ETAT DU SENEGAL 6,25 % 2024-2029	10 000	10 000	NC	10 000		141,57	S	312,50	9-août-25	ACD
EOS.O16	ETAT DU SENEGAL 6,45 % 2024-2031	10 000	10 025	NC	10 025		146,10	S	322,50	9-août-25	ACD
EOS.O17	ETAT DU SENEGAL 6,65 % 2024-2034	10 000	10 200	NC	10 200		150,64	S	332,50	9-août-25	ACD
EOS.O7	ETAT SENEGAL 6.30% 2015-2025	10 000	10 000	NC	10 000		272,71	S	312,41	25-mai-25	ACD
EOS.O8	ETAT DU SENEGAL 5,95% 2022-2034	10 000	10 000	NC	10 000		210,63	A	620,00	29-déc.-25	ACD
EOS.O9	ETAT DU SENEGAL 6,00 % 2023-20	10 000	10 535	NC	10 535		55,43	S	300,00	29-sept.-25	ACD
TPBF.O10	TPBF 6,50% 2020 - 2028	5 000	5 000	NC	4 999.52		37,98	S	162,50	20-sept.-25	ACD
TPBF.O11	TPBF 6,50 % 2020-2028	5 835	5 835	NC	5 835		118,39	S	189,64	9-juil.-25	ACD
TPBF.O12	TPBF 6.50% 2021-2031	10 000	9 700	NC	9 700		67,12	S	325,00	25-sept.-25	ACD
TPBF.O13	TPBF 6,50 % 2021 - 2031	10 000	10 000	NC	10 000		208,29	S	325,00	6-juil.-25	ACD
TPBF.O14	TPBF 6,30% 2022-2034	10 000	9 898	NC	9 898		106,14	S	315,00	1-sept.-25	ACD
TPBF.O15	ETAT DU BURKINA 6,30 % 2022-2	10 000	9 999	NC	9 999		292,38	S	315,00	15-mai-25	ACD
TPBF.O16	ETAT DU BURKINA 6% 2023-2028	10 000	10 000	NC	10 000		185,64	S	300,00	10-juil.-25	ACD
TPBF.O17	TPBF 6,30 % 2023-2030	10 000	10 000	NC	10 000		34,49	S	315,60	12-oct.-25	ACD
TPBF.O18	TPBF 6,50% 2023-2033	10 000	9 725	NC	9 725		35,58	S	325,60	12-oct.-25	ACD
TPBF.O19	ETAT DU BURKINA 6,30% 2024-2029	10 000	10 000	NC	10 000		308,04	S	315,00	6-mai-25	ACD
TPBF.O20	ETAT DU BURKINA 6,55% 2024-2031	10 000	10 000	NC	10 000		320,26	S	327,50	6-mai-25	ACD
TPBF.O21	ETAT DU BURKINA 6,50% 2024-2029	10 000	10 000	NC	10 000		556,63	S	650,00	28-mai-25	ACD
TPBF.O22	ETAT DU BURKINA 6,80% 2024-2032	10 000	10 000	NC	10 000		582,32	S	680,00	28-mai-25	ACD
TPBF.O4	TPBF 6.50% 2017-2027	10 000	10 750	NC	10 750		162,06	S	322,33	31-juil.-25	ACD
TPBF.O6	TPBF 6.50% 2018-2025	10 000	9 112	NC	9 112		263,56	S	324,11	5-juin-25	ACD
TPBF.O7	TPBF 6,50% 2018- 2025	10 000	10 000	NC	10 000		301,66	S	325,00	15-mai-25	AC
TPBF.O8	TPBF 6,50% 2019-2027	10 000	9 898	NC	9 898		315,21	S	322,33	6-mai-25	ACD
TPBF.O9	TPBF 6,50% 2019 - 2027	10 000	10 750	10 750	10 750	278 2 988 500	42,70	S	325,60	8-oct.-25	ACD
TPBJ.O3	TPBJ 6,50% 2020-2028	10 000	9 800	NC	9 800		445,21	A	650,00	25-août-25	AC
TPBJ.O4	TPBJ 5,50 % 2022-2037	10 000	10 000	NC	10 000		93,42	A	550,00	1-mars-26	AC
TPBJ.O5	TPBJ 5,85 % 2022-2042	10 000	10 000	NC	10 000		99,37	A	585,00	1-mars-26	ACD
TPBJ.O6	TPBJ 5,75% 2022-2037	10 000	10 100	NC	10 100		437,95	A	575,00	28-juil.-25	ACD
TPBJ.O7	TPBJ 5,70% 2023-2030	10 000	10 000	NC	10 000		78,08	A	570,00	13-mars-26	AC
TPBJ.O8	TPBJ 6,20% 2023-2038	10 000	10 000	NC	10 000		84,93	A	620,00	13-mars-26	AC
TPCI.O19	TPCI 5.99% 2015-2025	10 000	10 000	SP	10 000		579,31	A	599,00	14-mai-25	ACD
TPCI.O21	TPCI 6% 2016-2028	10 000	10 000	SP	10 000		39,45	A	600,00	8-avr.-26	ACD
TPCI.O22	TPCI 5.90% 2016 - 2026	10 000	10 000	SP	10 000		518,88	A	590,00	15-juin-25	ACD
TPCI.O23	TPCI 5.90% 2016-2026	10 000	9 915	NC	9 915		268,33	A	590,00	17-nov.-25	ACD
TPCI.O24	TPCI 6.25% 2017-2029	10 000	9 700	SP	9 700		109,89	S	312,50	30-juin-25	ACD
TPCI.O27	TPCI 6% 2017-2025	10 000	10 250	SP	10 250		204,40	S	300,00	29-juin-25	ACD

TPCI.O28	TPCI 6% 2018 - 2026	10 000	9 600	NC	9 600		448,77	A	600,00	2-août-25	ACD
TPCI.O29	TPCI 6% 2018-2026	10 000	10 000	NC	10 000		320,55	A	600,00	19-oct.-25	ACD
TPCI.O30	TPCI 5,95% 2018-2025	2 000	2 000	SP	2 000		45,65	S	59,34	13-juin-25	ACD
TPCI.O31	TPCI 5,75% 2019 - 2026	10 000	10 230	SP	10 230		497,81	A	575,00	20-juin-25	ACD
TPCI.O32	TPCI 2,23% 2019-2026	10 000		SP			193,06	A	223,00	20-juin-25	ACD
TPCI.O33	TPCI 5.75% 2019-2026	2 000	2 080	SP	2 080		13,61	A	115,52	20-mars-26	ACD
TPCI.O34	TPCI 6% 2019-2029	5 000	4 950	SP	4 950		35,34	A	300,00	20-mars-26	ACD
TPCI.O35	TPCI 5,75% 2019 -2026	10 000	10 000	NC	10 000		464,73	A	575,00	11-juil.-25	ACD
TPCI.O36	TPCI 5,75% 2019- 2026	10 000	10 000	NC	10 000		400,14	A	575,00	21-août-25	ACD
TPCI.O37	TPCI 5,80% 2019-2026	4 000	4 000	NC	4 000		94,71	A	232,00	4-déc.-25	ACD
TPCI.O38	TPCI 5,75% 2019-2026	4 000	4 000	NC	4 000		93,89	A	230,00	4-déc.-25	ACD
TPCI.O39	TPCI 5,75% 2019 - 2026	4 000	3 908	NC	3 908		124,14	A	230,00	17-oct.-25	ACD
TPCI.O40	TPCI 5,75% 2019-2026	4 000	4 000	NC	4 000		70,58	A	230,00	10-janv.-26	ACD
TPCI.O41	TPCI 5,80% 2020-2027	10 000	10 000	SP	10 000		100,11	A	580,00	28-févr.-26	ACD
TPCI.O42	TPCI 5,90% 2020-2030	10 000	10 000	SP	10 000		101,84	A	590,00	28-févr.-26	ACD
TPCI.O43	TPCI 5,90% 2020 - 2030	10 000	10 000	SP	10 000		14,55	A	590,00	23-avr.-26	ACD
TPCI.O44	TPCI 5,80% 2020 - 2027	10 000	9 800	SP	9 800		14,30	A	580,00	23-avr.-26	ACD
TPCI.O45	TPCI 5,80% 2020 -2027	6 000	6 000	SP	6 000		305,10	A	348,00	16-juin-25	ACD
TPCI.O46	TPCI 5,90% 2020 - 2030	7 500	7 650	SP	7 650		387,95	A	442,50	16-juin-25	ACD
TPCI.O47	TPCI 5,80% 2020 - 2027	6 000	6 150	SP	6 150		384,00	A	438,00	16-juin-25	ACD
TPCI.O48	TPCI 5,80% 2020- 2027	6 000	5 940	NC	5 940		264,10	A	348,00	29-juil.-25	ACD
TPCI.O49	TPCI 5,90% 2020- 2030	7 500	7 564	NC	7 563.75		335,82	A	442,50	29-juil.-25	ACD
TPCI.O50	TPCI 5,90% 2020-2030	7 500	7 500	NC	7 500		299,45	A	442,50	28-août-25	ACD
TPCI.O51	TPCI 5,80 % 2020-2027	6 000	6 000	NC	6 000		202,13	A	348,00	2-oct.-25	ACD
TPCI.O52	TPCI 5,90 % 2020 -2030	7 500	7 500	NC	7 500		257,01	A	442,50	2-oct.-25	ACD
TPCI.O53	TPCI 5,80% 2020-2027	6 000	6 360	NC	6 360		177,34	A	348,00	28-oct.-25	ACD
TPCI.O54	TPCI 5,90% 2020-2030	7 500	7 350	NC	7 350		225,49	A	442,50	28-oct.-25	ACD
TPCI.O55	TPCI 5,80% 2020 -2027	6 000	6 000	NC	6 000		122,99	A	348,00	24-déc.-25	ACD
TPCI.O56	TPCI 5,90% 2020- 2030	7 500	8 058	NC	8 058		156,39	A	442,50	24-déc.-25	ACD
TPCI.O57	TPCI 5,80% 2020-2027	6 000	5 820	NC	5 820		155,41	A	348,00	20-nov.-25	ACD
TPCI.O58	TPCI 5,80% 2021-2028	6 000	6 000	SP	6 000		51,48	A	348,00	9-mars-26	ACD
TPCI.O59	TPCI 5,90% 2021-2031	7 500	7 763	SP	7 762.50		65,47	A	442,50	9-mars-26	ACD
TPCI.O60	TPCI 5,80% 2021-2028	10 000	10 000	SP	10 000		562,52	A	580,00	13-mai-25	ACD
TPCI.O61	TPCI 5,90% 2021-2031	10 000	10 000	SP	10 000		572,22	A	590,00	13-mai-25	ACD
TPCI.O62	TPCI 5,80 % 2021 -2028	8 000	8 000	SP	8 000		389,00	A	464,00	30-juin-25	ACD
TPCI.O63	TPCI 5,90% 2021 -2031	8 750	8 750	SP	8 750		432,80	A	516,25	30-juin-25	ACD
TPCI.O64	TPCI 5,80 % 2021 - 2028	8 000	7 958	NC	7 958.40		329,25	A	464,00	16-août-25	ACD
TPCI.O65	TPCI 5,90 % 2021-2031	8 750	9 363	NC	9 362.50		302,68	A	516,25	30-sept.-25	ACD
TPCI.O66	TPCI 5,90% 2021-2031	8 750	8 575	NC	8 575		251,76	A	516,25	5-nov.-25	ACD
TPCI.O67	TPCI 5,90 % 2021-2036	10 000	10 000	NC	10 000		221,45	A	590,00	16-déc.-25	ACD
TPCI.O68	TPCI 5,90 % 2022-2037	10 000	10 000	NC	10 000		145,48	A	590,00	1-févr.-26	ACD
TPCI.O69	TPCI 5,75 % 2022-2037	10 000	10 000	SP	10 000		64,59	A	575,00	22-mars-26	ACD
TPCI.O70	TPCI 5,75 % 2022-2037	10 000	10 000	SP	10 000		579,73	A	575,00	29-avr.-25	ACD
TPCI.O71	TPCI 5,65% 2022-2032	10 000	10 000	SP	10 000		496,89	A	565,00	15-juin-25	ACD
TPCI.O72	TPCI 5,65% 2022-2029	10 000	9 900	NC	9 900		428,78	A	565,00	29-juil.-25	ACD
TPCI.O73	TPCI 5,75% 2022-2032	10 000	10 000	NC	10 000		436,37	A	575,00	29-juil.-25	ACD
TPCI.O74	TPCI 5,85% 2022-2042	9 474	9 474	NC	9 473.68		420,59	A	554,21	29-juil.-25	ACD
TPCI.O75	TPCI 5,65% 2022-2029	10 000	10 700	NC	10 700		320,42	A	565,00	7-oct.-25	ACD
TPCI.O76	TPCI 5,75% 2022-2032	10 000	10 000	NC	10 000		326,10	A	575,00	7-oct.-25	ACD
TPCI.O77	TPCI (TAUX DE BASE + SPREAD) % 2022-2029	10 000	10 000	NC	10 000		178,65	T	198,75	11-mai-25	ACD
TPCI.O78	TPCI 5,65% 2022-2029	10 000	10 000	NC	10 000		216,71	A	565,00	13-déc.-25	ACD
TPCI.O79	TPCI 5,75% 2023-2030	10 000	10 750	SP	10 750		99,25	A	575,00	28-févr.-26	ACD
TPCI.O80	TPCI 6% 2023-2030	10 000	10 000	SP	10 000		575,34	A	600,00	17-mai-25	ACD
TPCI.O81	TPCI 5,90% 2023-2028	10 000	10 500	NC	10 500		444,52	A	590,00	31-juil.-25	ACD
TPCI.O82	TPCI 6,00% 2023-2030	10 000	10 000	NC	10 000		452,05	A	600,00	31-juil.-25	ACD
TPCI.O83	TPCI 5,90 % 2023-2028	10 000	10 000	10 000	10 000	563	5 630 000	A	890,00	12-oct.-25	ACD
TPCI.O84	TPCI 6,00 % 2023-2030	10 000	9 999	NC	9 999		332,05	A	600,00	12-oct.-25	ACD
TPCI.O85	TPCI 5,90 % 2023 - 2028	10 000	10 000	NC	10 000		224,68	A	590,00	14-déc.-25	ACD
TPCI.O86	TPCI 6,00 % 2023 - 2030	10 000	10 000	NC	10 000		228,49	A	600,00	14-déc.-25	ACD
TPCI.O87	TPCI 5,90% 2024-2029	10 000	10 000	SP	10 000		61,42	A	590,00	25-mars-26	ACD
TPCI.O88	TPCI 6,00% 2024-2031	10 000	10 000	SP	10 000		62,47	A	600,00	25-mars-26	ACD
TPCI.O89	TPCI 5,90% 2024-2029	10 000	10 850	NC	10 850		463,92	A	590,00	19-juil.-25	ACD
TPCI.O90	TPCI 6,00% 2024-2031	10 000	10 000	NC	10 000		471,78	A	600,00	19-juil.-25	ACD
TPCI.O91	TPCI 5,90% 2024-2029	10 000	10 000	NC	10 000		402,49	A	590,00	26-août-25	ACD
TPCI.O92	TPCI 6,00% 2024-2031	10 000	9 600	NC	9 600		409,32	A	600,00	26-août-25	ACD
TPCI.O93	TPCI 5,90% 2024-2029	10 000	10 000	NC	10 000		265,10	A	590,00	19-nov.-25	ACD

TPCI.094	TPCI 6,00% 2024-2031	10 000	10 000	NC	10 000		269,59	A	600,00	19-nov.-25	ACD
TPNE.01	TRESOR PUBLIC DU NIGER 6,50% 2019-2026	10 000	10 000	SP	10 000		62,33	A	650,00	28-mars-26	ACD
TPNE.02	TRESOR PUBLIC DU NIGER 6,50% 2019 - 2026	10 000	10 000	SP	10 000		487,95	A	650,00	1-août-25	ACD
TPNE.03	TRESOR PUBLIC DU NIGER 6,5% 2020-2027	6 000	6 000	SP	6 000		293,84	A	390,00	31-juil.-25	ACD
TPNE.04	TRESOR PUBLIC DU NIGER 6,30% 2	8 750	8 750	SP	8 750		379,08	A	551,25	24-août-25	ACD
TPNE.05	TPNE 6,15 % 2022-2034	10 000	10 000	SP	10 000		561,08	A	615,00	3-juin-25	ACD
TPNE.06	TRESOR PUBLIC DU NIGER 6,15% 2022 - 2034	10 000	10 000	SP	10 000		234,21	A	615,00	14-déc.-25	ACD
TPNE.07	TRESOR PUBLIC DU NIGER 6,25 % 2023-2028	10 000	10 000	SP	10 000		535,96	A	625,00	23-juin-25	ACD
TPNE.08	TRESOR PUBLIC DU NIGER 6,60% 2025-2030	10 000	10 000	NC	10 000		207,95	A	660,00	7-janv.-26	ACD
TPNE.09	TRESOR PUBLIC DU NIGER 6,90% 2025-2032	10 000		NC			217,40	A	690,00	7-janv.-26	ACD
TPTG.02	TPTG 6% 2022-2037	10 000	10 000	NC	10 000		274,52	A	600,00	16-nov.-25	ACD
TOTAL							841		8 618 500		

OBLIGATIONS REGIONALES

BIDC.04	BIDC-EBID 6,10% 2017-2027	3 750	3 750	NC	3 750		200,57	A	228,78	16-juin-25	ACD
BIDC.05	BIDC-EBID 6,40% 2019-2026	10 000	10 000	NC	10 000		194,48	S	320,00	12-juil.-25	ACD
BIDC.06	BIDC-EBID 6,50 % 2021-2028	7 000	7 000	NC	7 000		205,68	S	225,63	18-mai-25	ACD
BIDC.07	BIDC-EBID 5,90% 2022-2029	9 000	9 000	NC	9 000		209,49	S	264,77	9-juin-25	ACD
BIDC.08	BIDC-EBID GSS BOND 6,50% 2024-2031	10 000	9 800	NC	9 800		165,62	S	322,33	29-juil.-25	ACD
CRRH.010	CRRH-UEMOA 6,10% 2022-2037	10 000	10 000	NC	10 000		148,29	S	305,00	3-août-25	AC
CRRH.05	CRRH-UEMOA 5.85% 2015-2025	10 000	10 000	NC	10 000		136,32	S	209,10	4-juil.-25	AC
CRRH.06	CRRH-UEMOA 5.85% 2016-2026	10 000	10 000	NC	10 000		190,62	S	292,50	3-juil.-25	ACD
CRRH.07	CRRH-UEMOA 5.95% 2017-2029	4 167	4 167	NC	4 167		113,69	S	123,96	17-mai-25	AC
CRRH.08	CRRH-UEMOA 5.95% 2018-2030	5 000	5 000	NC	5 000		107,88	S	148,75	21-juin-25	AC
CRRH.09	CRRH-UEMOA 6.05% 2018-2033	6 000	6 000	NC	6 000		131,64	S	181,50	21-juin-25	AC
FBOAD.01	FCTC BOAD DOLI-P 6,10% 2023-2030	6 400	6 400	NC	6 400		4 599,15	S	19 894,00	22-sept.-25	AC
FBOAD.02	FCTC BOAD DOLI-P 9,50% 2024-2029	10 000	10 000	NC	10 000		63 767,07	S	68 452,00	20-mai-25	AC
TOTAL							0		0		

OBLIGATIONS PRIVEES

BABS.01	GSS BAOBAB 6,80% 2024-2029	10 000	10 000	NC	10 000		14,01	S	320,48	24-oct.-25	ACD	
FCAS.01	FCTC CROISSANCE ATLANTIQUE 6,20% 2024-2029	8 689	8 689	NC	8 688.89		175,82	T	640,00	7-juil.-25	AC	
FDIFINBF.01	FIDELIS FINANCE CAP25 7,00% 2023-2028	10 000	10 000	NC	10 000		293,85	S	326,30	20-mai-25	ACD	
FEPTC.01	FCTC EPT 7 % 2023-2030	9 583	9 583	NC	9 583		118,18	T	164,35	27-mai-25	ACD	
FEPTC.02	FCTC EPT 7,25 % 2023-2033	10 000	10 500	NC	10 500		127,73	T	177,63	27-mai-25	ACD	
FEPTC.03	FCTC EPT 7,50% 2023-2038	10 000		NC			132,13	T	183,75	27-mai-25	ACD	
FORBT.01	FCTC ORABANK 7 % 2021-2026	3 889	4 550	NC	4 549.99		25,37	T	66,69	28-juin-25	ACD	
FSNTS.01	FCTC SONATEL C-1 6,40 % 2023-2	10 000	10 750	NC	10 750		171,17	S	300,80	19-juil.-25	AC	
FSNTS.02	FCTC SONATEL C-2 6,60 % 2023-2	10 000	9 950	NC	9 950		176,52	S	310,20	19-juil.-25	AC	
FTIMC.01	FCTC TEYLIOM IMMO 7 % 2021-2028	5 417	5 362	5 416	5 416.66	90	487 500	208,04	T	348,00	8-juin-25	ACD
ORGT.02	ORAGROUP SA 7,15% 2021-2028	7 000	7 700	NC	7 700		8,20	S	250,25	26-oct.-25	ACD	
PADS.03	PAD 6,60% 2020-2027	5 000	5 000	NC	5 000		11,72	S	165,00	19-oct.-25	ACD	
PTRC.01	PETRO IVOIRE 6,80% 2022-2029	10 000	10 750	10 750	10 750	90	967 500	252,65	S	333,20	15-juin-25	ACD
SNTS.02	SONATEL 6,50% 2020-2027	5 000	5 000	NC	5 000		88,72	S	151,49	16-juil.-25	ACD	
TOTAL							180		1 455 000			

SUKUK ET TITRES ASSIMILES

SUKSN.S2	SUKUK SN 6% 2016-2026	10 000	10 750	NC	10 750		160,00	S	301,67	26-juil.-25	ACD
SUKTG.S1	SUKUK TG 6.5% 2016-2026	10 000	10 000	NC	10 000		152,03	S	371,86	17-août-25	ACD
TOTAL							0		0		

TOTAL - Marché des obligations
1 021 10 073 500

Légende :
 (#) (*) Ex-Coupon couru (#) Cours de référence amorti / Coupon couru Ex-c (#) Ex-marge de profits
 Cours du jour: Ouv.: Ouverture Clôt.: Clôture Moy.: Moyen
 Type Amort: Type d'Amortissement IF: In Fine AC: Amortissement Constant AD: Amortissement Dégressif ACD: Amortissement Constant Différé
 Période: Périodicité de paiement des coupons A: Annuelle S: Semestrielle T: Trimestrielle
 Eché.: Échéance de paiement des intérêts
 Mentions: NC: Non Coté Ex-c: Ex-coupon ou Ex-droit SP: Suspendu

INFORMATIONS
OPERATIONS EN COURS

Emetteur	Opération
ETAT DU MALI	Première cotation - ETAT DU MALI 6,55 % 2025-2032 et ETAT DU MALI 6,35 % 2025-2030 Première cotation le 09 mai 2025
BICI CI	Païement de dividendes de 944 F CFA par action, le 23/05/2025
NOURMONY HOLDING SA	Première cotation - NOURMONY 7,25 % 2024 - 2029 - Première cotation le 14 mai 2025
SONATEL	Païement de dividendes de 1 655 F CFA net par action, le 22/05/2025

AVIS

Entité	N°	Nature	Objet
DC/BR	081 - 2025	Païement Intérêts et remboursement	Païement des intérêts semestriels et remboursement partiel du capital - BDC-EBID 6,5% 2021-2028
DC/BR	082 - 2025	Païement Intérêts	Païement des intérêts semestriels - TPCI (TX DE BASE + SPREAD) % 2022-2029
BRVM	090-2025	Païement de dividendes	Païement de dividendes - Exercice 2024 - BICI CI
BRVM	091-2025	Première cotation	Première cotation - Etat du MALI 6,55% 2025-2032 et ETAT DU MALI 6,35 % 2025-2030

COMMUNIQUES

Emetteur	N°	Nature	Objet
NSBC	20250502	Communiqué-Avis de Convocation	Avis de convocation - Assemblée Générale Ordinaire - NSIA BANQUE CI
SOLIBRA	20250502-1	Communiqué-Avis de Convocation	Avis de convocation - Assemblée Générale Ordinaire - SOLIBRA CI
NESTLE CI	20250502-2	Etats financiers	Etats financiers - Exercice 2024 - NESTLE CI
TOTAL SENEGAL S.A.	20250502-3	Etats financiers	Etats financiers - Exercice 2024 - SOLIBRA CI
TOTAL SENEGAL S.A.	20250502-4	Etats financiers	Etats financiers - Norme IFRS - Exercice 2024 - TOTALENERGIES MARKETING SN
TOTAL SENEGAL S.A.	20250502-5	Etats financiers	Etats financiers - Norme SYSCOHADA - Exercice 2024 - TOTALENERGIES MARKETING SN
SOLIBRA	20250502-6	Communiqué-Avis de Convocation	Formulaire de vote par correspondance - Assemblée Générale Ordinaire - SOLIBRA CI
SOLIBRA	20250502-7	Pouvoir	Pouvoir - Assemblée Générale Ordinaire - SOLIBRA CI
BERNABE CI	20250502-8	Rapport d'activités du 1er trimestre	Rapport d'activités - 1er trimestre 2025 - BERNABE CI
ECOBANK TG	20250502-9	Rapport d'activités du 1er trimestre	Rapport d'activités - 1er trimestre 2025 - ETI TG
NESTLE CI	20250502-10	Rapport d'activités du 1er trimestre	Rapport d'activités - 1er trimestre 2025 - NESTLE CI
ONATEL BF	20250502-11	Rapport d'activités du 1er trimestre	Rapport d'activités - 1er trimestre 2025 - ONATEL BF
SAFCA CI	20250502-12	Rapport d'activités du 1er trimestre	Rapport d'activités - 1er trimestre 2025 - SAFCA CI
TOTAL SENEGAL S.A.	20250502-13	Rapport d'activités du 1er trimestre	Rapport d'activités - 1er trimestre 2025 - TOTALENERGIES MARKETING SN

QUANTITES RESIDUELLES
MARCHE DES ACTIONS

Symbole	Titre	Quantité résiduelle à l'achat	Cours Achat / Vente			Quantité résiduelle à la vente	Cours de Référence
ABJC	SERVAIR ABIDJAN CI	208	1,635	/	1,700	202	1 700
BICB	BIIC BN	50	5,495	/	5,600	404	5 600
BICC	BICI CI	5	15,360	/	15,400	1 026	15 400
BNBC	BERNABE CI	84	1,020	/	1,025	2	1 020
BOAB	BANK OF AFRICA BN	4 595	4,730	/	4,750	3 108	4 750
BOABF	BANK OF AFRICA BF	20	3,205	/	3,210	105	3 210
BOAC	BANK OF AFRICA CI	50	6,095	/	6,100	2 390	6 100
BOAM	BANK OF AFRICA ML	19	2,555	/	2,580	3	2 580
BOAN	BANK OF AFRICA NG	101	2,505	/	2,550	402	2 550
BOAS	BANK OF AFRICA SENEGAL	10	4,190	/	4,200	2 031	4 200
CABC	SICABLE CI	1 000	1,310	/	1,375	867	1 375
CBIBF	CORIS BANK INTERNATIONAL	140	9,500	/	9,700	133	9 700
CFAC	CFAO MOTORS CI	100	570	/	600	4 944	600
CIEC	CIE CI	50	2,305	/	2,335	41	2 335
ECOC	ECOBANK COTE D'IVOIRE	1 514	9,850	/	9,900	1 372	9 850
ETIT	ECOBANK TRANS. INCORP. TG	70 947	15	/	16	2 439 346	16
FTSC	FILTISAC CI	3	3,100	/	3,150	1 893	3 150
LNBB	LOTIERIE NATIONALE DU BENIN	48	4,725	/	4,800	4 845	4 800
NEIC	NEI-CEDA CI	1 000	560	/	595	996	595
NSBC	NSIA BANQUE COTE D'IVOIRE	265	8,000	/	8,095	22	8 095
NTLC	NESTLE CI	1 227	9,900	/	9,940	147	9 940
ONTBF	ONATEL BF	431	2,480	/	2,485	43	2 480
ORAC	ORANGE COTE D'IVOIRE	3 232	14,700	/	14,800	3	14 800
ORGT	ORAGROUP TOGO	183	1,625	/	1,680	408	1 680
PALC	PALM CI	1 107	6,340	/	6,395	224	6 340
PRSC	TRACTAFRIC MOTORS CI	30	2,080	/			2 080
SAFC	SAFCA CI	31	655	/	700	60 552	700
SCRC	SUCRIVOIRE	2 337	975	/	980	54	975
SDCC	SODE CI	221	6,270	/	6,300	20	6 270
SDSC	AFRICA GLOBAL LOGISTICS CI	851	1,360	/	1,375	4 342	1 360
SEMC	EVIOSYS PACKAGING SIEM CI			/			700
SGBC	SOCIETE GENERALE COTE D'IVOIRE	7	21,850	/	21,890	50	21 890
SHEC	VIVO ENERGY CI	61	920	/	930	576	930
SIBC	SOCIETE IVOIRIENNE DE BANQUE	24	4,600	/	4,690	465	4 690
SICC	SICOR CI	7	3,290	/			3 290
SIVC	AIR LIQUIDE CI	45	480	/	505	1 155	505
SLBC	SOLIBRA CI	4	13,525	/	13,800	1	13 800
SMBC	SMB CI	39	8,000	/	8,035	19	8 035
SNTS	SONATEL SN	9	25,700	/	25,895	72	25 895
SOGC	SOGB CI	50	6,060	/	6,100	660	6 100
SPHC	SAPH CI	25	5,305	/	5,350	9	5 350
STAC	SETAO CI			/	595	285	595
STBC	SITAB CI	6	9,450	/	9,500	677	9 500
SVOC	MOVIS CI			/			2 395
TTLC	TOTALENERGIES MARKETING CI			/	Marché	89 046	3 280
TTLS	TOTALENERGIES MARKETING SN	1 622	2,495	/	2,500	188	2 500
UNLC	UNILEVER CI	11	Marché	/			11 000
UNXC	UNIWAX CI	2 049	Marché	/			450

QUANTITES RESIDUELLES

MARCHE DES DROITS

Symbole	Titre	Quantité résiduelle à l'achat	Cours Achat / Vente	Quantité résiduelle à la vente	Cours de Référence
---------	-------	-------------------------------	---------------------	--------------------------------	--------------------

QUANTITES RESIDUELLES
MARCHE DES OBLIGATIONS

Symbole	Titre	Quantité résiduelle à l'achat	Cours Achat / Vente	Quantité résiduelle à la vente	Cours de Référence
BABS.O1	GSS BAOBAB 6,80% 2024-2029		/ 10,000	1 050	10 000
FCAS.O1	FCTC CROISSANCE ATLANTIQUE 6,20% 2024-2029		/		8 689
FDINBF.O1	FIDELIS FINANCE CAP25 7,00% 2023-2028		/		10 000
FEPTC.O1	FCTC EPT 7 % 2023-2030		/ 9,592.58	225	9 583
FEPTC.O2	FCTC EPT 7,25 % 2023-2033		/ 10,500	109	10 500
FEPTC.O3	FCTC EPT 7,50% 2023-2038		/		10 000
PTRC.O1	PETRO IVOIRE 6,80% 2022-2029	10	10,750 /		10 750
SNTS.O2	SONATEL 6,50% 2020-2027	1	5,000 /		5 000
FORBT.O1	FCTC ORABANK 7 % 2021-2026		/ 4,472.22	150 285	4 550
FSNTS.O1	FCTC SONATEL C-1 6,40 % 2023-2		/ 10,750	2 000	10 750
FSNTS.O2	FCTC SONATEL C-2 6,60 % 2023-2		/		9 950
FTIMC.O1	FCTC TEYLIOM IMMO 7 % 2021-2028		/		5 417
ORGT.O2	ORAGROUP SA 7,15% 2021-2028		/		7 700
PADS.O3	PAD 6,60% 2020-2027		/		5 000
EOM.O10	ETAT DU MALI 6,20 % 2022-2029		/ 9,795	100	9 790
EOM.O11	ETAT DU MALI 6,40 % 2023-2030		/		10 000
EOM.O12	ETAT DU MALI 6,50 % 2023-2030		/ 10,000	323	10 000
EOM.O13	ETAT DU MALI 6,50 % 2024-2034		/		9 999
EOM.O14	ETAT DU MALI 3,00 % 2024-2031		/		10 000
EOM.O15	ETAT DU MALI 6,55 % 2024-2031		/		10 000
TPNE.O5	TPNE 6,15 % 2022-2034		/		10 000
TPNE.O6	TRESOR PUBLIC DU NIGER 6,15% 2022 - 2034		/		10 000
TPNE.O7	TRESOR PUBLIC DU NIGER 6,25 % 2023-2028		/		10 000
TPNE.O8	TRESOR PUBLIC DU NIGER 6,60% 2025-2030		/		10 000
TPNE.O9	TRESOR PUBLIC DU NIGER 6,90% 2025-2032	5	Marché /		10 000
TPTG.O2	TPTG 6% 2022-2037		/		10 000
TPCI.O93	TPCI 5,90% 2024-2029		/		10 000
TPCI.O94	TPCI 6,00% 2024-2031		/		10 000
TPNE.O1	TRESOR PUBLIC DU NIGER 6,50% 2019-2026		/		10 000
TPNE.O2	TRESOR PUBLIC DU NIGER 6,50% 2019 - 2026		/		10 000
TPNE.O3	TRESOR PUBLIC DU NIGER 6,5% 2020-2027		/		6 000
TPNE.O4	TRESOR PUBLIC DU NIGER 6,30% 2		/		8 750
TPCI.O87	TPCI 5,90% 2024-2029		/		10 000
TPCI.O88	TPCI 6,00% 2024-2031		/		10 000
TPCI.O89	TPCI 5,90% 2024-2029		/		10 850
TPCI.O90	TPCI 6,00% 2024-2031		/		10 000
TPCI.O91	TPCI 5,90% 2024-2029		/		10 000
TPCI.O92	TPCI 6,00% 2024-2031		/ 9,800	22	9 600
TPCI.O81	TPCI 5,90% 2023-2028		/		10 500
TPCI.O82	TPCI 6,00% 2023-2030		/ 10,000	15 123	10 000
TPCI.O83	TPCI 5,90 % 2023-2028		/		10 000
TPCI.O84	TPCI 6,00 % 2023-2030		/		9 999
TPCI.O85	TPCI 5,90 % 2023 - 2028		/		10 000
TPCI.O86	TPCI 6,00 % 2023 - 2030		/		10 000
TPCI.O75	TPCI 5,65% 2022-2029		/		10 700
TPCI.O76	TPCI 5,75% 2022-2032		/		10 000
TPCI.O77	TPCI (TAUX DE BASE + SPREAD) % 2022-2029		/		10 000
TPCI.O78	TPCI 5,65% 2022-2029		/		10 000
TPCI.O79	TPCI 5,75% 2023-2030		/		10 750
TPCI.O80	TPCI 6% 2023-2030		/		10 000

TPCI.069	TPCI 5,75 % 2022-2037	/			10 000
TPCI.070	TPCI 5,75 % 2022-2037	/			10 000
TPCI.071	TPCI 5,65% 2022-2032	/			10 000
TPCI.072	TPCI 5,65% 2022-2029	/			9 900
TPCI.073	TPCI 5,75% 2022-2032	/	10,000	14 990	10 000
TPCI.074	TPCI 5,85% 2022-2042	/			9 474
TPCI.063	TPCI 5,90% 2021 - 2031	/			8 750
TPCI.064	TPCI 5,80 % 2021 - 2028	/			7 958
TPCI.065	TPCI 5,90 % 2021-2031	/			9 363
TPCI.066	TPCI 5,90% 2021-2031	/			8 575
TPCI.067	TPCI 5,90 % 2021-2036	/			10 000
TPCI.068	TPCI 5,90 % 2022-2037	/			10 000
TPCI.057	TPCI 5,80% 2020-2027	/			5 820
TPCI.058	TPCI 5,80% 2021-2028	/			6 000
TPCI.059	TPCI 5,90% 2021-2031	/			7 763
TPCI.060	TPCI 5,80% 2021-2028	/			10 000
TPCI.061	TPCI 5,90% 2021-2031	/			10 000
TPCI.062	TPCI 5,80 % 2021 -2028	/			8 000
TPCI.051	TPCI 5,80 % 2020-2027	/			6 000
TPCI.052	TPCI 5,90 % 2020 -2030	/			7 500
TPCI.053	TPCI 5,80% 2020-2027	/			6 360
TPCI.054	TPCI 5,90% 2020-2030	/			7 350
TPCI.055	TPCI 5,80% 2020 -2027	/			6 000
TPCI.056	TPCI 5,90% 2020- 2030	/			8 058
TPCI.045	TPCI 5,80% 2020 -2027	/			6 000
TPCI.046	TPCI 5,90% 2020 - 2030	/			7 650
TPCI.047	TPCI 5,80% 2020 - 2027	/			6 150
TPCI.048	TPCI 5,80% 2020- 2027	3	6,000	/	5 940
TPCI.049	TPCI 5,90% 2020- 2030	/			7 564
TPCI.050	TPCI 5,90% 2020-2030	/			7 500
TPCI.039	TPCI 5,75% 2019 - 2026	/			3 908
TPCI.040	TPCI 5,75% 2019-2026	/			4 000
TPCI.041	TPCI 5,80% 2020-2027	/			10 000
TPCI.042	TPCI 5,90% 2020-2030	/			10 000
TPCI.043	TPCI 5,90% 2020 - 2030	/			10 000
TPCI.044	TPCI 5,80% 2020 - 2027	/			9 800
TPCI.033	TPCI 5.75% 2019-2026	/			2 080
TPCI.034	TPCI 6% 2019-2029	/			4 950
TPCI.035	TPCI 5,75% 2019 -2026	/			10 000
TPCI.036	TPCI 5,75% 2019- 2026	/			10 000
TPCI.037	TPCI 5,80% 2019-2026	/	3,926	83 295	4 000
TPCI.038	TPCI 5,75% 2019-2026	/			4 000
TPCI.027	TPCI 6% 2017-2025	/			10 250
TPCI.028	TPCI 6% 2018 - 2026	/			9 600
TPCI.029	TPCI 6% 2018-2026	/			10 000
TPCI.030	TPCI 5,95% 2018-2025	/			2 000
TPCI.031	TPCI 5,75% 2019 - 2026	/			10 230
TPCI.032	TPCI 2,23% 2019-2026	/			10 000
TPBJ.08	TPBJ 6,20% 2023-2038	/			10 000
TPCI.019	TPCI 5.99% 2015-2025	/			10 000
TPCI.021	TPCI 6% 2016-2028	/			10 000
TPCI.022	TPCI 5.90% 2016 - 2026	/			10 000
TPCI.023	TPCI 5.90% 2016-2026	/	9,915	11 807	9 915
TPCI.024	TPCI 6.25% 2017-2029	/			9 700
TPBF.09	TPBF 6,50% 2019 - 2027	/	10,750	11	10 750

TPBJ.O3	TPBJ 6,50% 2020-2028			/			9 800
TPBJ.O4	TPBJ 5,50 % 2022-2037			/			10 000
TPBJ.O5	TPBJ 5,85 % 2022-2042			/	9,900	25	10 000
TPBJ.O6	TPBJ 5,75% 2022-2037			/			10 100
TPBJ.O7	TPBJ 5,70% 2023-2030			/	10,000	2 555	10 000
TPBF.O21	ETAT DU BURKINA 6,50% 2024-2029			/			10 000
TPBF.O22	ETAT DU BURKINA 6,80% 2024-2032			/			10 000
TPBF.O4	TPBF 6.50% 2017-2027			/			10 750
TPBF.O6	TPBF 6.50% 2018-2025			/			9 112
TPBF.O7	TPBF 6,50% 2018- 2025			/			10 000
TPBF.O8	TPBF 6,50% 2019-2027			/	10,000	4	9 898
TPBF.O15	ETAT DU BURKINA 6,30 % 2022-2			/	9,900	50	9 999
TPBF.O16	ETAT DU BURKINA 6% 2023-2028	4	10,000	/			10 000
TPBF.O17	TPBF 6,30 % 2023-2030			/			10 000
TPBF.O18	TPBF 6,50% 2023-2033			/	9,725	9 695	9 725
TPBF.O19	ETAT DU BURKINA 6,30% 2024-2029			/			10 000
TPBF.O20	ETAT DU BURKINA 6,55% 2024-2031			/			10 000
EOS.O9	ETAT DU SENEGAL 6,00 % 2023-20			/			10 535
TPBF.O10	TPBF 6,50% 2020 - 2028			/			5 000
TPBF.O11	TPBF 6,50 % 2020-2028			/	5,776.65	200	5 835
TPBF.O12	TPBF 6.50% 2021-2031			/			9 700
TPBF.O13	TPBF 6,50 % 2021 - 2031			/	10,000	2	10 000
TPBF.O14	TPBF 6,30% 2022-2034			/	9,899	237	9 898
EOS.O14	ETAT DU SENEGAL 6,50 % 2023-2033			/			10 000
EOS.O15	ETAT DU SENEGAL 6,25 % 2024-2029			/	10,500	2	10 000
EOS.O16	ETAT DU SENEGAL 6,45 % 2024-2031			/			10 025
EOS.O17	ETAT DU SENEGAL 6,65 % 2024-2034	20	10,200	/			10 200
EOS.O7	ETAT SENEGAL 6.30% 2015-2025			/			10 000
EOS.O8	ETAT DU SENEGAL 5,95% 2022-2034			/	9,700	5 000	10 000
EOM.O8	ETAT DU MALI 6,20 % 2022-2032			/	10,000	1 546	10 000
EOM.O9	ETAT DU MALI 6,30% 2022-2032			/			10 000
EOS.O10	ETAT DU SENEGAL 6,15 % 2023-2030			/			10 000
EOS.O11	ETAT DU SENEGAL 6,35 % 2023-2033			/	9,850	19 990	9 849
EOS.O12	ETAT DU SENEGAL 6,15 % 2023-2028			/			10 000
EOS.O13	ETAT DU SENEGAL 6,30 % 2023-2030			/			10 000
EOM.O16	ETAT DU MALI 6,35 % 2024-2029			/			10 000
EOM.O3	ETAT DU MALI 6,50 % 2018-2025			/	2,000	212	1 975
EOM.O4	ETAT DU MALI 6,50% 2019-2027			/			6 000
EOM.O5	ETAT DU MALI 6,50% 2020-2028			/			5 999
EOM.O6	ETAT DU MALI 6,50% 2020-2027			/	5,940	190	5 937
EOM.O7	ETAT DU MALI 6.50% 2021-2031			/	7,425	475	7 424
BIDC.O4	BIDC-EBID 6.10% 2017-2027			/			3 750
BIDC.O5	BIDC-EBID 6,40% 2019-2026			/			10 000
BIDC.O6	BIDC-EBID 6,50 % 2021-2028			/			7 000
BIDC.O7	BIDC-EBID 5,90% 2022-2029			/	9,000	15	9 000
BIDC.O8	BIDC-EBID GSS BOND 6,50% 2024-2031			/	10,000	15 527	9 800
CRRH.O10	CRRH-UEMOA 6,10% 2022-2037			/			10 000
FBOAD.O2	FCTC BOAD DOLI-P 9,50% 2024-2029			/			10 000
CRRH.O5	CRRH-UEMOA 5.85% 2015-2025			/	10,000	500	10 000
CRRH.O6	CRRH-UEMOA 5.85% 2016-2026			/			10 000
CRRH.O7	CRRH-UEMOA 5.95% 2017-2029			/	4,167	26	4 167
CRRH.O8	CRRH-UEMOA 5.95% 2018-2030			/			5 000
CRRH.O9	CRRH-UEMOA 6.05% 2018-2033			/			6 000
FBOAD.O1	FCTC BOAD DOLI-P 6,10% 2023-2030			/	6,400	2 800	6 400

SUKUK ET TITRES ASSIMILES

Symbole	Titre	Quantité résiduelle à l'achat	Cours Achat / Vente		Quantité résiduelle à la vente	Cours de Référence
SUKSN.S2	SUKUK SN 6% 2016-2026		/			10 750
SUKTG.S1	SUKUK TG 6.5% 2016-2026	3	10,000	/		10 000

CALENDRIER DES ASSEMBLEES GENERALES
ANNEE : 2025

Société	Nature	Date	Heure	Lieu
BERNABE CI	Ordinaire	10/06/2025	10:00:00	ABIDJAN, à la salle de conférence GEWELS de la Maison du Patronat Ivoirien (CGECI) au Plateau
NSBC	Ordinaire	26/05/2025	10:30:00	Confédération Générale des Entreprises de Côte d'Ivoire (CGECI ; le Patronat Ivoirien) sise à Abidjan Plateau, Avenue Lamblin et par visioconférence
SOLIBRA	Ordinaire	21/05/2025	09:30:00	Espace LATRILLE EVENTS, Cocody Boulevard Latrille, Carrefour Duncan, Salle « HOUPHOUET BOIGNY »
SGB CI	Mixte	20/05/2025	09:00:00	Espace Latrille Events, sis à Abidjan Commune de Cocody, aux Deux-Plateaux Boulevard Latrille
NEI-CEDA CI	Ordinaire	19/05/2025	10:00:00	Hôtel TIAMA, Abidjan - Plateau
ECOBANK CI	Ordinaire	29/04/2025	10:00:00	En présentiel au Radisson Blu, sis à Abidjan Port-Bouët, route de l'Aéroport International Félix Houphouët Boigny ou par visioconférence ou tout moyen de communication permettant l'identification de l'actionnaire
CORIS BANK INTERNATIONAL	Ordinaire	29/04/2025	09:00:00	Sopatel Hôtel Silmandé SA
SONATEL	Mixte	17/04/2025	10:00:00	Par visioconférence et en présentiel dans ses locaux situés au Technopole à Dakar
BANK OF AFRICA CI	Ordinaire	16/04/2025	10:00:00	Salle Mikko du NOOM hôtel du Plateau (21ème étage)
BICI CI	Ordinaire	14/04/2025	10:00:00	Auditorium de la Maison des Entreprises (CGECI) sise au Plateau
BANK OF AFRICA ML	Ordinaire	10/04/2025	09:30:00	Siège de la banque à l'Immeuble BANK OF AFRICA , Avenue du Mali, Quartier ACI 2000
ORANGE CI	Ordinaire	10/04/2025	10:00:00	Par visioconférence (demande d'accès par mail à ag2025-orangeci@quorumenligne.com) et en présentiel au Siège de la société, sis à Abidjan, Cocody Riviera Golf, Boulevard de France, Immeuble Orange Village
BANK OF AFRICA SN	Ordinaire	08/04/2025	09:30:00	Immeuble Elan II au 2ème Etage, Almadies, Zone 12, Route de Ngor à Dakar
SAPH CI	Ordinaire	08/04/2025	09:00:00	Salle de Conférence de la CRRAE-UMOA à Abidjan-Plateau en présentiel avec la possibilité de participer à distance par visioconférence, via la plateforme web dédiée à l'Assemblée Générale
BANK OF AFRICA NG	Ordinaire	03/04/2025	10:00:00	Centre de Formation de BOA-NIGER (BOA-Siège)
BANK OF AFRICA BN	Ordinaire	02/04/2025	10:00:00	NOVOTEL à Cotonou
CROWN SIEM CI	Extraordinaire	01/04/2025	10:00:00	Visioconférence
SICABLE	Ordinaire	28/03/2025	10:00:00	Hôtel TIAMA, à ABIDJAN
BANK OF AFRICA BF	Ordinaire	17/03/2025	10:00:00	AZALÁI Hôtel à la salle DIMAKO

L'actualité de la BRVM sur nos plateformes digitales

Infos BRVM

Pour recevoir les informations boursières par SMS, souscrivez :



Côte d'Ivoire : *430#
Bénin : *430*15#



Côte d'Ivoire : #139#
Burkina Faso : *310#



Côte d'Ivoire : *431#
Niger : *512*9#
Togo : *310#

Site web

www.brvm.org



Application Mobile

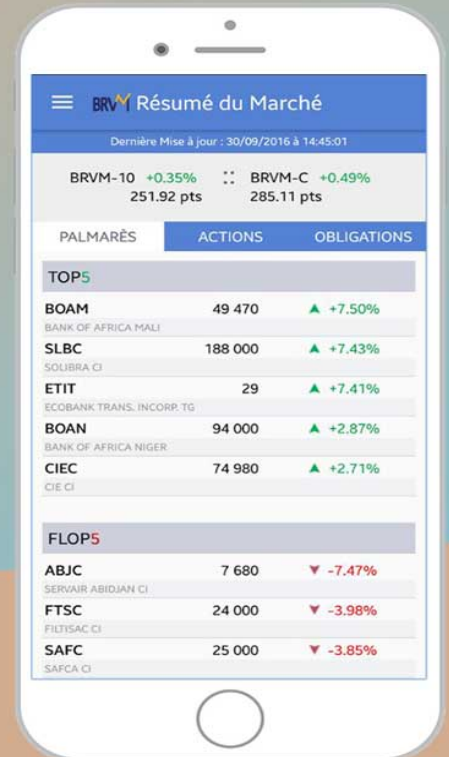

Nous suivre sur :



vendredi 2 mai 2025

Sociétés de gestion	Dépositaire	OPCVM	Catégorie	Origine	Valeur Liquidative						
					Précédente		Actuelle		Variation		
					Valeur	Date	Valeur	Date	Orsripe	Précédent	
QUOTIDIENNES											
AFRICABOURSE ASSET MANAGEMENT	AFRICABOURSE SA	FCP AAM EPARGNE CROISSANCE	D	5 000	9 950,99	29/04/2025	9 924,47	30/04/2025	19/11/2012	98,49%	-0,27%
		FCP AAM OBLIGATIS	OATC	5 000	8 941,94	29/04/2025	8 927,02	30/04/2025	12/09/2012	78,54%	-0,17%
		FCP AAM EPARGNE ACTION	A	5 000	7 268,70	29/04/2025	7 235,88	30/04/2025	16/01/2017	44,72%	-0,45%
AFRICAM SA	SBIF	FCP AAM SERENITIS	OATC	10 000	11 821,45	29/04/2025	11 822,08	30/04/2025	20/12/2023	18,22%	0,01%
		FCP EXPANSIO	D	5 000	11 981,24	29/04/2025	ND	ND	01/01/2013	-	-
		FCP SECURITAS	OMLT	5 000	8 248,58	29/04/2025	ND	ND	01/01/2013	-	-
AFRICAIN DE GESTION D'ACTIFS	SGI AGI	FCP VALORIS	A	5 000	12 882,11	29/04/2025	ND	ND	01/01/2013	-	-
		FCP CAPITAL PLUS	D	1 000	1 489,39	28/04/2025	ND	ND	11/03/2019	-	-
		FCP CONFORT PLUS	OMLT	1 000	1 438,95	28/04/2025	ND	ND	11/03/19	-	-
ATLANTIC ASSET MANAGEMENT	ATLANTIQUE FINANCE	FCP ATLANTIQUE CROISSANCE	D	5 000	5 802,43	16/01/2025	ND	ND	30/05/2015	-	-
		FCP ATLANTIQUE LIQUIDITE	OCT	5 000	6 535,44	16/01/2025	ND	ND	12/07/2019	-	-
		FCP ATLANTIQUE ACTIONS	A	5 000	9 679,97	16/01/2025	ND	ND	25/10/2019	-	-
		FCP ATLANTIQUE SERENITE	OMLT	5 000	6 852,59	16/01/2025	ND	ND	12/07/2019	-	-
		FCP ATLANTIQUE HORIZON	D	5 000	9 186,01	16/01/2025	ND	ND	25/10/2019	-	-
BNI GESTION	BNI FINANCES	FCP ATLANTIQUE SECURITE	OMLT	5 000	7 258,57	16/01/2025	ND	ND	30/05/2015	-	-
		FCP CAPITAL CROISSANCE	D	10 000	ND	03/04/2025	ND	04/04/2025	ND	-	-
		OBLIG SECURITE	OMLT	10 000	11 235,00	04/04/2025	ND	ND	06/06/2014	-	-
BOA ASSET MANAGEMENT	BOA CAPITAL SECURITIES	FCP DYNAMIC SAVINGS	A	10 000	ND	03/04/2025	ND	04/04/2025	ND	-	-
		FCP Emergence	D	5 000	8 079,66	28/04/2025	ND	ND	Fev. 2010	-	-
BRM ASSET MANAGEMENT	BRM	FCP Tresor Monea	OCT	25 000 000	38 678 589,76	23/10/2023	ND	ND	Dec. 2013	-	-
		FCP "BRM DYNAMIQUE"	D	10 000	12 923,13	08/09/2014	ND	ND	12/03/2009	-	-
		FCP "BRM OBLIGATAIRE"	D	10 000	12 057,50	17/10/2014	ND	ND	12/03/2009	-	-
CGF GESTION	CGF BOURSE	FCP ACTIONS PHARMACIE	D	1 000	1 114,13	28/04/2025	ND	ND	25/07/14	-	-
		FCP SALAM CI	D	1 000	1 135,63	28/04/2025	ND	ND	01/03/17	-	-
		FCP AL BARAKA 2	D	1 000	1 259,99	28/04/2025	ND	ND	25/01/18	-	-
		FCP ASSUR SENEGAL	D	1000000	1 336 133,23	28/04/2025	ND	ND	06/07/14	-	-
		FCP AVANTAGE AKWABA	D	1 000	1 665,08	31/01/2025	ND	ND	29/03/13	-	-
		FCP PLACEMENT CROISSANCE	A	1 000	1 582,77	28/04/2025	ND	ND	29/03/13	-	-
		FCP POSTEFINANCES HORIZON	D	1 000	2 274,67	28/04/2025	ND	ND	27/06/09	-	-
		FCP PLACEMENT QUETUDE	O	1 000	1 671,89	28/04/2025	ND	ND	29/03/13	-	-
		FCP LIQUIDITE-OPTIMUM	D	10000	12 935,89	28/04/2025	ND	ND	01/10/17	-	-
		FCP BNDE VALEURS	D	1 000	1 304,70	28/04/2025	ND	ND	02/09/16	-	-
		CORIS ASSET MANAGEMENT	CORIS BOURSE	FCP CORIS ACTIONS	A	5 000	8 722,27	25/04/2025	ND	ND	11/11/2014
FCP ASSURANCES	OCT			5 000	5 817,40	25/04/2025	ND	ND	22/11/2019	-	-
FCP CORIS PERFORMANCE	D			5 000	8 615,56	25/04/2025	ND	ND	11/11/2014	-	-
NSIA AM	UBA CI	NSIA FONDS DIVERSIFE	D	5 000	6 550,55	29/04/2025	6 538,49	30/04/2025	03/12/2018	30,77%	-0,18%
		AUREO OPPORTUNITES	D	5 000	7 911,70	29/04/2025	7 862,27	30/04/2025	08/03/2019	57,25%	-0,62%
	NSIA BANQUE CI	AUREO SECURITE	OMLT	5 000	6 155,62	29/04/2025	6 154,24	30/04/2025	03/09/2021	23,08%	-0,02%
		NSIA ASSURANCES OPTIMUM	D	1 000 000	1 208 297,85	29/04/2025	1 205 027,20	30/04/2025	03/09/2021	20,50%	-0,27%
		AUREO MONETARIS	M	5 000	5 550,01	29/04/2025	5 550,47	30/04/2025	24/04/2024	11,01%	0,01%
OAM S.A	SGI TOGO	TAWFIR HALAL	D	5 000	5 509,86	29/04/2025	5 507,99	30/04/2025	17/07/2024	10,16%	-0,03%
		FCP-1 OPTI PLACEMENT	A	5 000	23 157,73	19/03/2025	ND	ND	01/02/2002	-	-
SOGESPAR	SOGEBOURSE	FCP-2 OPTI REVENU	OMLT	5 000	9 198,17	19/03/2025	ND	ND	01/02/2002	-	-
		FCP-3 OPTI CAPITAL	D	5 000	22 432,77	19/03/2025	ND	ND	24/01/2003	-	-
		FCP SOGAEVENIR	D	500	2 039,00	29/04/2025	ND	ND	01/10/2002	-	-
		FCP SOGEGDEFI	D	4 888	4 788,00	29/04/2025	ND	ND	23/12/2014	-	-
		FCP SOGEDYNAMIQUE	A	4 888	4 735,00	29/04/2025	ND	ND	23/12/2014	-	-
SOAGA-SA	SGI-BOA CAPITAL SECURITIES	FCP SOGELIQUID	M	10 000 000	11 198 492,00	29/04/2025	ND	ND	16/06/2020	-	-
		FCP SOGEPRIVILLEGE	D	4 888	4 967,00	29/04/2025	ND	ND	23/12/2014	-	-
		FCP SOGEGSECURITE	OMLT	4 888	5 245,00	29/04/2025	ND	ND	23/12/2014	-	-
		FCP SOGVALOR	A	1 000	4 726,00	29/04/2025	ND	ND	04/06/2002	-	-
		FCP SOAGA EPARGNE ACTIVE	D	10 000	12 671,64	28/04/2025	ND	ND	28/10/2016	-	-
		SICAV Abdou DIOUF	D	10 000 000	15 495 556,48	28/04/2025	ND	ND	01/12/2003	-	-
		FCP BOAD CAPITAL RETRAITE	OMLT	10 000	13 898,04	28/04/2025	ND	ND	08/07/2020	-	-
		FCP SOAGA EPARGNE OBLIGATIONS	OMLT	5 000	6 283,89	28/04/2025	ND	ND	28/04/2021	-	-
		FCP SOAGA EPARGNE ACTIONS	A	5 000	10 144,52	28/04/2025	ND	ND	11/03/2020	-	-
		FCP SOAGA EPARGNE SERENITE	OMLT	10 000	16 099,13	28/04/2025	ND	ND	28/10/2016	-	-
ENKO CAPITAL WEST AFRICA	EDC Investment Corporation	FCP ENKO CAPITAL GARANTI	D	10 000	18 188,44	24/12/2024	ND	ND	21/09/2020	-	-
		FCP PATRIMOINE	OMLT	10 000	12 838,87	24/12/2024	ND	ND	18/10/2020	-	-
		FCP ENKO CAPITAL OBLIGATIONS	OMLT	10 000	11 951,39	24/12/2024	ND	ND	16/03/2021	-	-
SAPHIR ASSET MANAGEMENT	SGI BENIN	FCP SAPHIR DYNAMIQUE	D	5 000	7 143,89	29/04/2025	7 126,51	30/04/2025	28/08/2017	42,53%	-0,24%
		FCP SAPHIR QUETUDE	OMLT	5 000	6 626,47	29/04/2025	6 625,35	30/04/2025	28/08/2017	32,51%	-0,02%
		SICAV WAFI CAPITAL	D	10 000	8 514,64	28/03/2025	ND	ND	05/06/2020	-	-
WAFI CAPITAL S.A.	SGI AGI BENIN	FCP NYESIGUI	D	10 000	14 319,72	23/04/2025	ND	ND	01/07/2018	-	-
SGO MALI FINANCES	SGI MALI SA										
HEBDOMADAIRES											
BNI GESTION	BNI FINANCES	FCP INITIATIVES SOLIDARITE	D	5 000	6 075,00	21/03/2025	5 957,00	28/03/2025	22/05/2013	19,14%	-1,94%
		FCPE SODEFOR	D	2 500	8 209,00	21/03/2025	8 052,00	28/03/2025	18/12/2009	222,08%	-1,91%
		FCP PAM Actions	A	10 000	17 613,00	13/03/2025	17 594,72	20/03/2025	13/12/2017	75,95%	-0,10%
PHOENIX AFRICA ASSET MANAGEMENT	Phoenix Capital Management	FCP PAM Diversifié Equilibré	D	10 000	16 349,02	13/03/2025	16 483,67	20/03/2025	13/12/2017	64,84%	0,82%
		FCP PAM Diversifié Obligation	D	10 000	14 711,68	13/03/2025	14 934,04	20/03/2025	13/12/2017	49,34%	1,51%
		FCP Global Investors	D	25 000	39 733,67	18/04/2025	40 239,66	25/04/2025	Dec. 2012	60,96%	1,27%
BOA ASSET MANAGEMENT	BOA CAPITAL SECURITIES	FCP Boa Obligations	OMLT	10 000	13 179,17	18/04/2025	13 202,26	25/04/2025	Mars. 2017	32,02%	0,18%
		FCP Boa Sécurité	OMLT	100 000	117 365,67	15/04/2025	117 485,30	22/04/2025	Mai. 2021	17,49%	0,10%
		FCP Boa Actions	A	10 000	17 696,29	18/04/2025	17 941,30	25/04/2025	Juil. 2017	79,41%	1,38%
BRIDGE ASSET MANAGEMENT	BRIDGE SECURITIES	FCP Boa Rendement	OMLT	25 000 000	37 930 545,92	18/04/2025	37 997 403,89	25/04/2025	Dec. 2017	51,99%	0,18%
		FCP BRIDGE EQUILIBRE	D	25 000 000	36 323 414,65	18/04/2025	36 539 920,05	25/04/2025	27/09/2017	46,16%	0,60%
		FCP BRIDGE DIVERSIFE CROISSANCE	D	5 000	7 504,78	18/04/2025	7 553,10	25/04/2025	13/03/2018	51,06%	0,64%
		FCP BRIDGE OBLIGATIONS	OMLT	5 000	6 582,47	18/04/2025	6 542,18	25/04/2025	01/10/2019	30,84%	-0,61%
		FCP ENKO CAPITAL LIQUIDITE	OMLT	10 000	9 950,66	23/12/2024	9 950,66	24/12/2024	18/04/2024	-0,49%	0,00%
ENKO CAPITAL WEST AFRICA	EDC Investment Corporation										
NSIA AM	UBA CI	EVLUTIS	D	5 000	5 366,93	18/04/2025	5 376,69	25/04/2025	16/12/2019	7,53%	0,18%
BAOBAB ASSET MANAGEMENT	FGI	FCP BAM TRESOR	OCT	10 000	11 025,89	17/04/2025	11 038,19	24/04/2025	21/12/2023	10,38%	0,11%
		FCP BAM WURUS	A	10 000	12 050,94	18/04/2025	12 259,75	25/04/2025	12/04/2024	22,60%	1,73%
IMPAXIS ASSET MANAGEMENT	IMPAXIS SECURITIES	FCP SDE	D	1 000	2 660,25	10/04/2025	2 639,32	45 764,00	17/04/2025	163,93%	-0,79%
CGF GESTION	CGF BOURSE	FCPCR SONATEL	D	1 000	9 860,73	18/04/2025	9 776,99	25/04/2025	19/02/2004	877,70%	-0,85%
		FCPE FORCE PAD	D	1 000	2 209,25	17/04/2025	2 208,15	24/04/2025	16/02/2014	120,81%	-0,05%
		FCPE SINI GNESIGUI	D	1 000	1 855,90	16/04/2025	1 846,66	23/04/2025	25/02/2014	84,67%	-0,50%
		FCP EXPAT	D	1 000	1 189,66	17/04/2025	1 187,68	24/04/2025	20/03/2019	18,77%	-0,17%
		FCP CAPITAL RETRAITE	D	1 000	1 198,99	16/04/2025	1 197,51	23/04/2025	20/03/2019	19,75%	-0,12%
		FCP RENTE PERPETUELLE	D	1 000	1 151,95	16/04/2025	1 149,70	23/04/2025	20/03/2019	14,97%	-0,20%
		FCP WALO	D	1 000	1 234,13	22/04/2025	1 237,33	29/04/2025	26/03/2019	23,73%	0,26%
		FCP DJOLOF	O	1 000	1 289,38	22/04/2025	1 290,92	29/04/2025	26/03/2019	29,09%	0,12%
		FCP IMPACT DIASPORA	D	1 000	1 215,79	21/01/2025	1 217,16	28/01/2025	19/03/2019	21,72%	0,11%
		FCP IFC-BOAD	O	100 000	142 942,16	21/04/2025	143 074,85	28/04/			